This is a digital copy of a book that was preserved for generations on library shelves before it was carefully scanned by Google as part of a project to make the world's books discoverable online.

It has survived long enough for the copyright to expire and the book to enter the public domain. A public domain book is one that was never subject to copyright or whose legal copyright term has expired. Whether a book is in the public domain may vary country to country. Public domain books are our gateways to the past, representing a wealth of history, culture and knowledge that's often difficult to discover.

Marks, notations and other marginalia present in the original volume will appear in this file - a reminder of this book's long journey from the publisher to a library and finally to you.

Usage guidelines

Google is proud to partner with libraries to digitize public domain materials and make them widely accessible. Public domain books belong to the public and we are merely their custodians. Nevertheless, this work is expensive, so in order to keep providing this resource, we have taken steps to prevent abuse by commercial parties, including placing technical restrictions on automated querying.

We also ask that you:

+ *Make non-commercial use of the files* We designed Google Book Search for use by individuals, and we request that you use these files for personal, non-commercial purposes.

+ *Refrain from automated querying* Do not send automated queries of any sort to Google's system: If you are conducting research on machine translation, optical character recognition or other areas where access to a large amount of text is helpful, please contact us. We encourage the use of public domain materials for these purposes and may be able to help.

+ *Maintain attribution* The Google "watermark" you see on each file is essential for informing people about this project and helping them find additional materials through Google Book Search. Please do not remove it.

+ *Keep it legal* Whatever your use, remember that you are responsible for ensuring that what you are doing is legal. Do not assume that just because we believe a book is in the public domain for users in the United States, that the work is also in the public domain for users in other countries. Whether a book is still in copyright varies from country to country, and we can't offer guidance on whether any specific use of any specific book is allowed. Please do not assume that a book's appearance in Google Book Search means it can be used in any manner anywhere in the world. Copyright infringement liability can be quite severe.

About Google Book Search

Google's mission is to organize the world's information and to make it universally accessible and useful. Google Book Search helps readers discover the world's books while helping authors and publishers reach new audiences. You can search through the full text of this book on the web at `http://books.google.com/`

Geschichte des Plattdutschen Volksfest-Vereen von New York un ...

Bernhard Meyborg, Gustave Koerner Memorial Collection of German-American Paper Ephemera (Houghton Library).

Digitized by Google

KD 46895

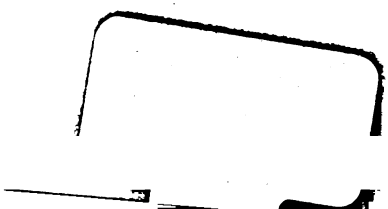

Digitized by Google

Digitized by Google

Digitized by Google

Digitized by Google

Digitized by Google

Digitized by Google

Bernhard Meyborg.

Digitized by Google

Digitized by Google

Digitized by Google

Geschichte

— des —

Plattdütschen Volksfest-Vereen

von New York un Umgegend,

— nebst —

Adress-Buch.

Mit Bewilligung des Plattdütschen Volksfest-Vereen
herausgegeben vom Corr. Sekretär:

B. MEYBORG,
58 Sechste Ave.

New York:
Druck der „N. Y. Plattdütsche Post", 7, 9 & 11 New Chambers St.
1892.

Digitized by Google

KD 46895

HARVARD
UNIVERSITY
LIBRARY

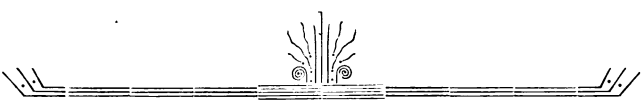

Entered according to Act of Congress, in the year 1892,
By B. MEYBORG,
In the office of the Librarian of Congress, at Washington, D. C.

Digitized by Google

Vorwort.

Zum ersten Male erscheint hiermit eine, soweit das zur Verfügung stehende Material gestattete, vollständige Geschichte des „Plattdütschen Volksfest-Vereen von New York un Umgegend," von seiner Gründung im Jahre 1875 an, und ebenfalls zum ersten Male ein Adreßbuch von etwa 7000 plattdeutschen Geschäftsleuten. Die Veranlassung zur Herausgabe dieses Werkes war der Wunsch des Vorstandes, eine Namensliste der Mitglieder aller den Centralkörper bildenden Gesellschaften zu besitzen, um die eigentliche Stärke des Verbandes festzustellen. Nachdem ich mit der Ausführung eines dahingehenden Beschlusses betraut worden, legte ich mir die Frage vor, ob es nicht nützlich sei, diese Gesammtliste in Verbindung mit einer übersichtlichen Geschichte des Vereins drucken zu lassen, und ich mußte mir sagen, daß ein derartiges Adreßbuch nicht nur für die Mitglieder selbst, namentlich für die Sekretäre, sondern auch für weitere Geschäftskreise von großem Werthe sein müßte. Nachdem ich die Genehmigung des Volksfest-Vereins erhalten, ging ich sogleich an's Werk. Allerdings war die Ausführung mit vielen Schwierigkeiten verbunden, allein ich fand in Herrn Theodor Zimpel einen treuen Verbündeten. Da dieses Werk auch weiteren Kreisen willkommen sein dürfte, hielt ich es für zweckmäßig, dasselbe in hochdeutscher Sprache erscheinen zu lassen. Die Geschichte des Volksfest-Vereins enthält nur Thatsächliches, ist frei von aller Parteilichkeit, und hoffe ich daher, daß sie ein wahrheitsgetreues Bild von dem Wachsen und wohlthätigen Wirken des Volksfest-Vereins geben wird, und wenn dieses Buch dazu beiträgt, allen Plattdeutschen die Bedeutung des Volksfest-Vereins recht vor Augen zu führen, damit sie sich immer fester um unsere stolze Eiche schaaren, dann hat es seinen Zweck erreicht.

Der Herausgeber.

Digitized by Google

K

Digitized by Google

Geschichte

— des —

Plattdütschen Volksfest-Vereen

von New York un Umgegend.

Wat deiht dat för'n mächtigen Eikbom sien,
De sin Telgen reckt öwer dat Land?
Wer hett em plegt,
Wer hett em hegt,
Dat hei sine Bläder so lustig rögt?

Fritz Reuter.

Unser großer, 100 plattdeutsche Gesellschaften repräsentirender Central-Verband wurde mit der Absicht gegründet, daß alljährlich ein plattdeutsches Volksfest abgehalten werde, um hierdurch vaterländische Sitten und Gebräuche nicht in Vergessenheit gerathen zu lassen und die Sprache unserer Voreltern zu bewahren und zu pflegen.

Bekanntlich gebührt das Verdienst, die deutschen Volksfeste in Amerika eingeführt zu haben, den Schwaben. Durch die Aufführung ihres prächtigen Cannstatter Volksfestes, welches eine möglichst getreue Nachbildung des jährlich in der Stadt Cannstatt abgehaltenen Volksfestes der Württemberger ist, haben sie anderen deutschen Stämmen den Weg vorgezeichnet.

Nachdem die Baiern, und nach diesen die Thüringer und Sachsen, bereits ihrem Beispiele gefolgt waren, hörte man in plattdeutschen Kreisen erst vereinzelt, dann immer allgemeiner die Ansicht aussprechen: was die Süddeutschen können, das können die hier viel zahlreicheren Plattdeutschen erst recht! Es bedurfte nur einer Anregung, um die Bewegung in Gang zu bringen, und diese ließ nicht auf sich warten.

Es war am 1. Mai des Jahres 1875, als sechs Plattdeutsche: Louis Glander, Aug. Schwartze, Geo.

Digitized by Google

Gensch, H. Storch, G. Timcke und Martin Börsmann in einem Lokale in Stanton Street bei einem Glase Bier dem Gedanken, daß die Plattdeutschen in New York und dessen Umgebung jährlich ein großes nationales Volksfest abhalten sollten, weiteren Ausdruck gaben und beschlossen, durch einen in der „N. Y. Staats-Zeitung" zu erlassenden Aufruf die sich für ihre Idee Interessirenden zu einer Versammlung einzuladen, um die Bildung eines Volksfest-Vereins zu besprechen.

Die Versammlung fand am 3. Mai in Fr. Flinte's Lokal No. 165 Bowery statt und wurde von Aug. Schwartze zur Ordnung gerufen, worauf Geo. Gensch zum Vorsitzenden und Theo. Weber zum Sekretär erwählt wurden. Der erste Beschluß lautete dahin, die Verhandlungen in plattdeutscher Sprache zu führen. Dann wurde beschlossen, alle plattdeutschen Gesellschaften von New York und Umgegend einzuladen, zu einer einzuberufenden Massenversammlung Delegaten zu schicken, um einen Centralkörper der Vereine zu organisiren.

Die Massenversammlung wurde am 9. Mai in der damals von G. Eckels geführten Beethoven Männerchor-Halle, in welcher auch in der Folge die Delegaten-Versammlungen bis auf den heutigen Tag stattfanden, unter dem Vorsitz Geo. Gensch's abgehalten. Folgende 31 Vereine waren vertreten:

Porgelunen Club, Union Hill, Vereen vun de ersten Föstig, Vereen Stadt Verden, Roland, Old Münsterländer Vereen, Oldenborger Vereen, Norddütsche Club von Hoboken, Amt Rotenburger Club, Empire Brewery Guard, Amt Hagener Club, Ver. Norddeutscher Club, Norddeutscher Club von Greenpoint, 19. Ward No. 1, Amt Lilienthaler Verein, K. U. V. Norddeutscher Bund No. 1, Greenville Pl. Club, New Yorker Schützen-Corps, Mecklenburg-Pommerscher Verein, Jersey Schützen-Liedertafel, Fritz Reuter Club in Brooklyn, Jersey Schützen-Corps, Atlantic Brewery Sharpshooters, Pl. Vereen von de 19. Ward, Claus Groth 22. Ward Club, Bremervörder Social Club, United Schützen Aff., N. J., Gehrder Freundschaftsbund, Hudson City Norddeutscher Club, 9. Ward Kegel Club, Hamburger Verein, Yorkville Pl. Central Club.

Nachdem D. H. Busch, Capt. Raschen, B. Behrens u. A. Ansprachen gehalten, wurde beschlossen, den Verein an diesem Tage zu gründen und den Namen „Plattdütsche Volksfest-Vereen" anzunehmen. Als Vorstand wurden gewählt:

Digitized by Google

Geo. Genſch	Präſident.
H. D. Buſch	Vice-Präſidenten.
H. Stemmermann	
Anton Meyer	
Herm. Raſchen	
J. F. Rottmann	
Theo. Weber	Sekretär.
Aug. Schwartze	Hülfs-Sekretäre.
L. Gottſchalk	
Geo. Timcke	
Wm. Weyhauſen	
Hy. Röttger	
Franz Kreyemborg	
J. N. Cruſius	Schatzmeiſter.
Lou s Moor	Finanz-Sekretär.
H. v. Fahje	Verwalter.

Am 30. Mai wurden die 14 Artikel enthaltenden Statuten angenommen, von denen Artikel 7 beſtimmte, daß Vereine bis zu 50 Mitgliedern $30 und Vereine mit mehr als 50 Mitgliedern $50 einzahlen, dieſe Summen jedoch ſpäter zurück erhalten ſollten. Der Porgelunen Club von Union Hill zahlte an dieſem Tage als der Erſte ſeine $50 ein. Die übrigen 30 Vereine zahlten ihr Eintrittsgeld in der Verſammlung vom 8. Juni. Schatzmeiſter und Finanz-Sekretär ſtellten ihre Bürgſchaft. Als Feſtplatz wurden Jones Wood, East River Park, Harlem River Park, Löwen Park, Rentz Elm Park und Union Hill Schützen Park in Vorſchlag gebracht und der Schützenpark gewählt, um dort das 1. Feſt vom 6. bis zum 10. September abzuhalten. Die Wahl des Union Hill Schützenparks war aber keineswegs eine einſtimmige geweſen, denn ein Theil der New Yorker Delegaten wollte das Feſt in der Stadt abgehalten wiſſen. Dieſer Theil kehrte grollend dem Volksfeſt-Verein den Rücken und arrangirte ſchon im Auguſt ein eigenes Volksfeſt in Jones Wood. Dieſes fiel jedoch kläglich aus, was ſchließlich dem großen Volksfeſt im Schützenpark nur zum Nutzen gereichte.

Am 15. Juni wurden 7 weitere Vereine aufgenommen, nämlich: Jerſey City Grocers Guard, 5. Ward German Guard, Weſer-Elbe Verein in Hoboken, Harugari Sängerbund in Hoboken, Hannover und Braunſchweiger Verein, Stoteler Pl. Club und Börd Ringſtedter Social Club; am 13. Juli Newark

Digitized by Google

Plattd. Volksfest-Vereen und am 27. Juli Unkel Bräsig Vereen von Baltimore, so daß jetzt 40 Vereine den Centralkörper bildeten. Die Fest-Committeen wurden wie folgt, besetzt:

Platz- und Wirthschafts-Committee: H. Stemmermann, Vorsitzender; H. Weyhausen, Sekretär; O. F. Wegener, N. Crusius, D. Wehrenberg, Wm. Behr, Henry Rottmann, E. Jensen, R. Rubens, Louis Berndt.

Communications-Committee: August Ingwersen, Vorsitzender; W. Weyhausen, Sekretär; J. C. Dührkoop, Herm. Lange, Joh. Rohls, D. Knabe, H. Schwarte.

Vogel-Schieß-Committee: B. H. Tienken, Vorsitzender; F. Kreyemborg, Sekretär; E. Hermann, Wm. Seppenfeldt, John Raschen, Martin Ahrens, Hy. Neumann, F. Burfeind, A. W. Lemcke, Hy. Knoop, C. D. Ficken.

Musik-Committee: Theodor Weber, Vorsitzender; Hy. Röttger, Sekretär; H. Jordemann, A. Lederhaus, O. Berger.

Empfangs-Committee: Geo. Gensch, Vorsitzender; Theo. Weber, Sekretär; H. D. Busch, H. Stemmermann, Ant. Meyer, Herm. Raschen, J. F. Rottmann.

Volksbelustigungs-Committee: August Burhorn, Vorsitzender; L. Gottschalk, Sekretär; Geo. Pasbach, C. Kinkel, H. E. Rosenbrok, J. Dreckshage, C. Spalthoff, Wm. Heddendorf, E. Bieber, J. F. Cordes, H. W. Wersabe, C. Vette, F. Ostmeyer, Chs. Büsing, P. Hansen, A. Schleuß, Aug. Klenck, A. Appel, A. Braasch, Theodor Fischer, Gerh. Meyer, Wm. Oyen, Dr. F. Selnow, C. Weitungen, L. Glander, H. Intemann, Gottfr. Joseph, H. Grupe, B. Zumbrögel, Ed. Hachmann, F. Lübbe, H. F. Behrmann, H. Schultze, M. Bernhard, F. E. Schmidt, Aug. Beckmann, H. Wenke.

Gate-Committee: N. Crusius, Vorsitzender; L. Mohr, Sekretär; H. L. Müller, F. Harenburg, Hy. Lamken, N. Jantzen: Geo. Kornahrens, John Steingester, John Rahe, John Goetze, John Jantzen, John B. Clausen, Diedrich Finck, Hy. Brummerhop, H. Knabe, G. Wehrenberg, H. W. Neumann.

Preß- und Printing-Committee: Theodor Weber, Vorsitzender; Aug. Schwartz, Sekretär; L. Mohr, H. Grupe, John Schneider.

Digitized by Google

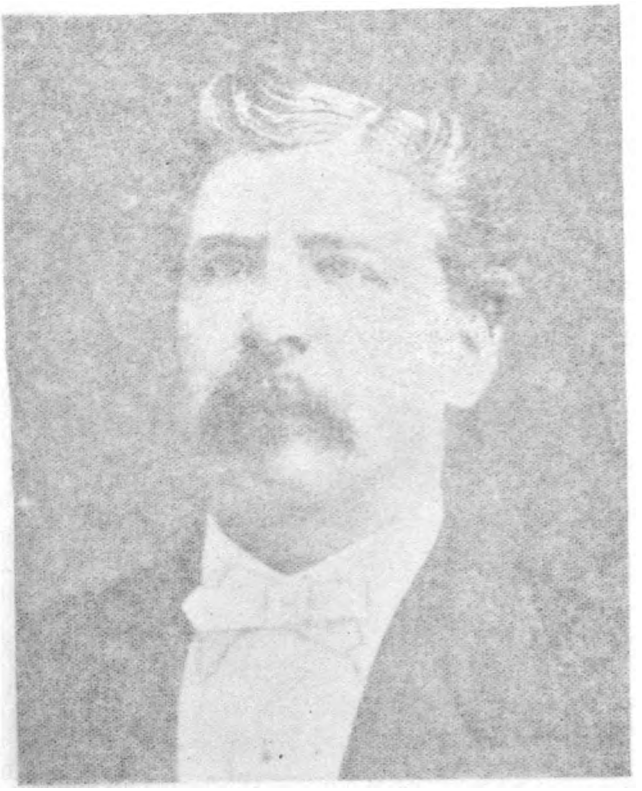

Digitized by Google

Digitized by Google

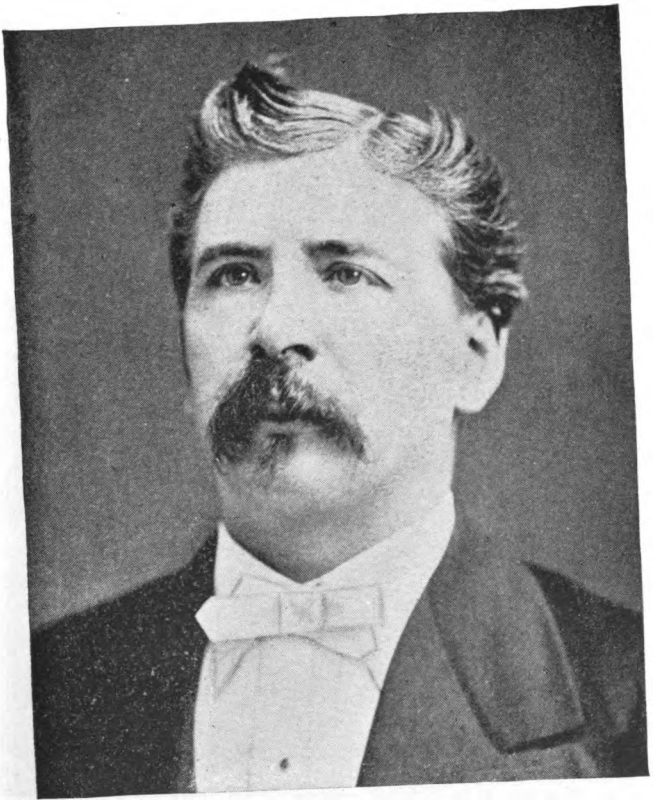

Präsident Geo. Gensch.
1875.

Digitized by Google

Digitized by Google

Kegel-Committee: Ad. Hardekopf, Vorsitzender; F. Kreymborg, Sekretär; John Klinker, H. Adelung, C. Tietjen, Hy. Hardekopf, H. Heyer, D. H. Tolk, A. Schreitmüller, H. W. Nolte, John Eggers, D. H. Helms, J. W. Wellbrock, M. Hammerschlag, F. Rosenberg.

Processions-Committee: Anton Meyer, Vorsitzender; L. Gottschalk, Sekretär; W. Brandis, Georg Aery, Geo. Eckels, J W. Haaren, C. Kinkel, Aug. Burhorn, August Schröder, H. Hinsch, C. Laß, L. Palmer, F. H. Schwarz, C. Kaltenborn, Capt. Fischer, John Schneider.

Floor-Committee: Herm. Raschen, Vorsitzender; Aug. Schwartz, Sekretär; R. W. Suhr, G. Barenscheer, Joh. Huchting, H. Brummerhop, F. H. Schwartz, C. Kruse, O. F. Wegener, H. Gottsch, R. Schröder, F. Krooß, John Döscher, W. Ahrens, D. Wehrenberg, John Walter, H. Hesse, Th. Segelke, A. W. Lemcke, F. A. Meyer, Th. Mau, G. Heemsoth, E. Hille, L. Mahnken, D. Schulenburg, John H. Schulenburg, John H. Fennemann, Aug. Petersen, John G. Hoffmann, E. Kuhlmann, Aug. Hasselmann, John Boschen, Theo. Gaus, L. Sellhorst, H. Fricke, F. Dehnke.

Damen-Schieß-Committee: H. Intemann, Vorsitzender; F. Kreymborg, Sekretär; O. F. Wegener, Cord Mahnken, F. A. Meyer II, L. Glander, Th. Mau, John Ficken, W. Rosentreter, C. Menke, A. Appel, R. W. Suhr.

Armbrustschieß-Committee: John Horstmann, Vorsitzender; F. Kreymborg, Sekretär; John Bohls, John Tietzen, C. Kruse, H. Wollen, F. Deike, John Biohl, C. Mahnken, D. Wohlberg, H. Wohl, M. Niedermann, John Greenwoldt.

Ringreiten-Committee: Gustav Holthusen, Vorsitzender; Hy. Röttger, Sekretär; Peter Hansen, W. Behr, H. W. Harms, Ph. Hexamer, E. Soether.

Finanz-Committee: Chs. D. Spalthoff vom Oldenburger Verein, F. A. Meyer vom Porgelanen Club, F. Meyer von Greenpoint, J. Jansen vom Hamburger Verein und F. Schröder vom Yorkville Plattd. Club.

Je näher die Zeit des Festes heranrückte, desto mehr steigerte sich der Enthusiasmus für dasselbe, welches immer mehr eine Sache von nationaler Bedeutung wurde. Willem Fricke

Digitized by Google

gab um diese Zeit seine vortreffliche Zeitschrift „Unſ' Moderſprak," das erste in Amerika erschienene, plattdeutsch geschriebene Blatt, heraus, welches viel dazu beitrug, die plattdeutsche Bewegung zu fördern und auch ferner stehende Kreise heranzuziehen. Die plattdeutschen Dichter Niclas Butenschön, August Burhorn, Gustav Holthusen, W. Fricke, Martin Börsmann, Hermann Spöring u. A. griffen in die Saiten, um das Fest zu verherrlichen. Als Extrablatt der „Moderſprak" erschien die erste plattdeutsche Volksfest-Zeitung, und zwar in 6 Nummern, herausgegeben von Burhorn, Börsmann und Fricke, (welche für 5 Cents verkauft wurde.) Der Nestor der plattdeutschen Dichter, Professor Claus Groth in Kiel, sandte einen Festgruß. Die in Eisenach, im Thüringschen, lebende Wittwe unseres unsterblichen Fritz Reuter schenkte ihres Fritzing's Manuscript zu „Kein Hüsung," damit es in dem Grundstein eines Denkmals vermauert werde, welches der Volksfest-Verein Reuter zu errichten gedachte. Im Schützenpark wurde das bekannte, heute noch von Alt und Jung pietätvoll betrachtete norddeutsche Bauernhaus gebaut, um darin während des Festes eine wirkliche Bauernhochzeit zu halten. Die Damen der Mitglieder wollten auch nicht zurückstehen und stifteten die schöne Vereinsfahne, zu deren Weihe Gustav Holthusen folgendes Gedicht verfaßte, mit dessen Worten die Fahne von der Präsidentin des Damen-Committees, Frau Heppe, dem Präsidenten Geo. Gensch überreicht wurde:

Dat wi de ole Heimath ehrt,
De Sprak, de us uſ' Mutter lehrt,
Ok hier in dissen fremmen Land
Noch leewt un wahrt mit Hart un Hand.

Dat is, wat disse Fahn' bedütt!
Drüm schall se weihn in use Midd;
Stolz do de ganze Welt se kund,
Dat wi van Harten plattdütsch sund!

Un wie man sik in'n Kriege schaart
Woll üm de Fahn' na Männerart,
So lat' us ok üm disse Fahn'
Nu bröderlich tohope stahn!

Digitized by Google

O, lat't se wer'n dat schöne Band,
Dat us in dissen fremmen Land
Tohope holt in Leb' un Freud,
Tohope holt in Enigkeit!

Mit dissen Wunsch, in dissen Sinn
Nehmt use littje Gaw nu hin.
Mit Leewe gewt un mit Vertroen
Jo dit Geschenk plattdütsche Froen.

Das erste Volksfest in allen seinen Einzelnheiten zu beschreiben, würde den uns gesteckten Raum bei Weitem überschreiten, und sollen nur die Hauptmomente des Programmes, das sich im Allgemeinen ja auch wenig von denen der späteren Jahre unterschied, hervorgehoben werden.

Der unter der Führung des Festmarschalls Col. Anton Meyer stehende riesige Umzug war die größte aller seit der „Friedensfeier" von 1871 von deutschen Vereinen in's Werk gesetzten Prozessionen. Von der Beethoven-Halle, resp. Tompkins Square ausgehend, bewegte sich der Zug durch „Klein-Deutschland" und die Hauptstraßen der unteren Stadt über die Christopher Str. Ferry, durch Hoboken nach Union Hill.

Der Andrang zum Festplatze überstieg alle Erwartungen, und man griff gewiß nicht zu hoch, wenn man die Anzahl der Besucher während der fünf Hauptfesttage, vom 6. bis zum 10. September, denen jedoch noch zwei hinzugefügt wurden (11. und 12. September), auf 150,000 schätzte.

Von auswärtigen Vereinen kamen: das Unabhängige Schützen-Corps in New Haven, Plattdütsche Vereen und Plattdütsche Schützen-Vereen von Philadelphia und Plattdütsche Vereen von Chicago, sowie der in den Verband aufgenommene Unkel Bräsig Vereen von Baltimore.

Bei der Trauung, welche am Mittwoch, den 8. September, durch Pastor Moor in Hoboken an Fräulein Jordemann und Herrn Carsten Bett vollzogen wurde und bei welcher H. von Ojen als Hochzeitsbitter und H. Bieber als Küster fungirten, sollen an 50,000 Personen zugegen gewesen sein. Uebrigens folgte dieser Hochzeit am Sonntag, den 12. September, bereits eine Kindtaufe, nämlich die Taufe eines Kindes der Schinkelberg'schen Eheleute durch Pastor Berger aus New

Digitized by Google

York, wobei Frau Auguste Heppe und Präsident Geo. Gensch als Gevattern fungirten.

Am zweiten Festtag fand die Grundsteinlegung für das projektirte Fritz Reuter-Denkmal, nahe am „Castle," statt. Capt. Hermann Busch von Hoboken vollzog diese Ceremonie, nachdem P. F. Steffen eine längere Rede gehalten.

Als Schützenkönig wurde am sechsten Tag Hy. Hollweck vom Amt Hagener Club gekrönt. Im Damenpreisschießen erhielt Frau Präsident Geo. Gensch den ersten Preis.

Nach dem Feste.

Der Jubel war verhallt — das erste Plattdeutsche Volksfest war vorüber. Diejenigen, welche wochenlang ruhelos für das Fest gearbeitet hatten, ruhten aus und dachten mit Befriedigung an die Tage von Union Hill zurück. Ueberall sprach man noch von der Großartigkeit dieses Volksfestes, was auch nur die Plattdeutschen hätten fertig bringen können. Und doch machte sich bald in den Reihen der Delegaten eine Enttäuschung geltend, denn es stellte sich heraus, daß statt des sicher erwarteten bedeutenden Ueberschusses bei einer Einnahme von $24,000 ein Deficit zu verzeichnen war.

In der nächsten Versammlung, am 24. Oktober, hatte Vice-Präsident Anton Meyer, der an Stelle des erkrankten Präsidenten Gensch den Vorsitz führte, den ersten Todesfall in den Reihen der Delegaten anzuzeigen, nämlich das Hinscheiden des Sekretärs Th. Weber, der schon während des Festes leidend gewesen war. An Stelle des Verstorbenen wurde Wm. Weyhausen gewählt. Um das Deficit zu decken, wurde beschlossen, einen Ball abzuhalten.

1876.

In der Versammlung vom 30. Januar 1876 trat die Reaction so sehr hervor, daß der Fortbestand des Vereins ernstlich bedroht erschien und es wurde beschlossen, alle Vereine aufzufordern, sich zu erklären, ob sie beim Centralkörper bleiben wollten oder nicht. Am 25. März sandten jedoch von den 40 Vereinen 29 ihre Delegaten. C. Kinkel, N. Crusius, C. Saß, Fr. Meyer, H. Intemann, Herm. Schwarte und Aug. Burhorn wurden zu einem Committee ernannt, um die Statuten zu revidiren.

Digitized by Google

Digitized by Google

Digitized by Google

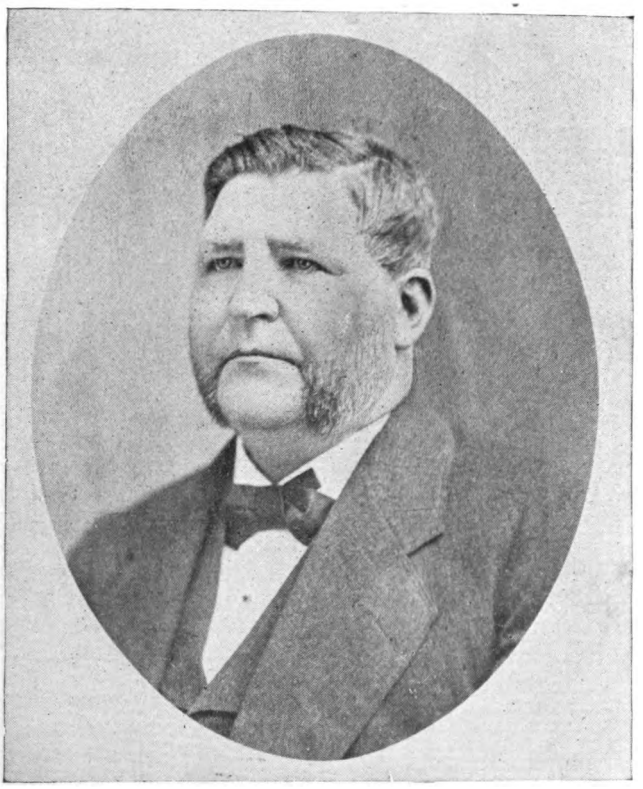

Präsident John F. Rottmann.
1876.

Digitized by Google

Digitized by Google

Die nächste Beamtenwahl fand am 9. April statt und wurde folgender Vorstand gewählt:

John F. Rottmann ..... Präsident.
Anton Meyer ..... 1. Vice-Präsident.
H. Brummerhop ..... 2. Vice-Präsident.
Herm. Schwarte ..... 1. Prot. Sekretär.
H. Röttger ..... 2. Prot. Sekretär.
H. Intemann ..... 1. corr. Sekretär.
B. H. Tienken ..... 2. corr. Sekretär.
H. W. Cordts ..... Finanz-Sekretär.
J. W. Mangels ..... Schatzmeister.

Executiv-Committee:

C. Kinkel, J. Horsmann, J. Klinker, G. Landwehr, H. Adelung, J. Schneider, J. Bohls, G. Wehrenberg, Just. Müller, Herm. Stemmermann, D. Duis, C. Behrens, C. Bieber, H. Langenhop, Wm. Weyhausen.

Finanz-Committee:

M. Eschwege, H. G. Möller, J. C. Dührkop, C. Saß, H. M. Neumann.

Den bisherigen Präsidenten Geo. Gensch ernannte man zum Ehren-Präsidenten.

Durch die Wahl obiger Beamten hatte die Majorität der Delegaten Männer an die Spitze gerufen, welche fähig und entschlossen waren, das schwankende Vereinsschiff an ihm drohenden Klippen vorüber in ein sicheres Fahrwasser zu steuern. Leider befanden sich unter der Minorität mehrere, welche sich durch das Resultat dieser Wahl zurückgesetzt fühlten und grollten.

Ex-Präsident Geo. Gensch schien es nicht ertragen zu können, daß er nicht wieder erwählt worden, und ließ sich von seinem Ehrgeiz verleiten, den neuen Beamten derart Opposition zu machen, daß ihm am 11. Mai auf Antrag der Executive das Prädicat „Ehren-Präsident" wieder entzogen wurde. Er schloß sich den Unzufriedenen offen an, welche den verkrachten Oppositions-Verein wieder in's Leben riefen und auch wirklich noch einmal ein Volksfest, welches vom 20.—23. August in Jones Wood abgehalten wurde, zu Stande brachten. Auf Geo. Gensch, der sich für den eigentlichen Gründer des Volksfest-Vereins hielt und seinen hochfliegenden Plänen viel Zeit und Geld geopfert hatte, wirkte die Enttäuschung vernichtend, er wurde gestörten Geistes und endete später im Irrenhause.

Während dessen gestalteten sich die Dinge im Volksfest-

Digitized by Google

Verein wieder günstiger. Aufgenommen wurden am 10. August das N. Y. Central Schützen-Corps und der Atlantic Smoking Club. Nicolas Butenschön erhielt wegen seiner Verdienste um das erste Volksfest eine goldene Uhr nebst Kette verehrt.

Das 2. Plattdeutsche Volksfest

fand vom 4. bis 7. September im Union Hill Schützen-Park statt. Die United Schützen Association zahlte als Eigenthümerin des Parks $2000 als Gratification. Als Vorsitzende der Committeen fungirten diesmal: Chas. Kinkel, B. Behrens, B. H. Finken, John Schneider, F. W. Mangels, H. Schwarte, J. F. Rottmann, John Klinker, Justus Müller, H. Intemann, John Horsmann, G. Holthusen.

Es lag in der Natur der Sache, daß das zweite Fest weit bescheidener ausfallen mußte als das erste, aber dafür war auch diesmal kein Deficit zu verzeichnen. Die Einnahmen betrugen $6461.13 und die Ausgaben $5824.61, so daß ein Ueberschuß von $636.52 erzielt wurde. Hiervon kamen auf unbezahlte Rechnungen von vorigem Jahre $601.76 und $34.76 blieben als Kassenbestand. Das gesammte Eigenthum des Vereins hatte um diese Zeit einen Werth von $265 — ohne die Fahne. Ein Antrag, auch diesmal wieder zum Besten der Kasse einen Ball abzuhalten, fiel durch, da man mit dem letzten Balle keine ermuthigenden Resultate erzielt hatte.

1877.

Bei der am 12. April stattfindenden Beamtenwahl wurde Präsident John F. Rottmann, welcher sich das große Verdienst erworben, den in der Auflösung begriffenen Verband wieder zusammen zu kitten, wieder nominirt, da derselbe jedoch entschieden die Wiederwahl ablehnte, fielen alle Stimmen auf Henry Clausen, und es wurde folgender Vorstand gewählt:

Hy. Clausen	Präsident.
Hermann Wellbrock	1. Vice-Präsident.
C. F. Gennerich	2. Vice-Präsident.
Hermann Schwarte	Prot. Sekretär.
Henry Röttger	Corr. Sekretär.
B. H. Tienken	Finanz-Sekretär.
H. H. Hingslage	Schatzmeister.
John F. Rottmann	Ehren-Präsident.

Digitized by Google

Digitized by Google

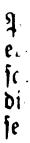

A
e
sc
di
se

Digitized by Google

Präſident Hy. Clauſen.
1877, 1878, 1879.

Digitized by Google

Digitized by Google

Executiv-Committee:

John M. Schneider, John Klinker, H. Adelung, N. Crusius, Geo. Wehrenberg, John Bohls, Justus Müller, B. Behrens, H. Langenhop, Anton Meyer, Geo. Pasbach, H. Schütte, August Burhorn, H. Hesse und N. Butenschön.

Durch den Tod verlor der Verein den früheren Vice-Präsidenten Hermann Stemmermann.

Aufgenommen wurden am 11. Juli: Fritz Reuter Verein und Club Vegesack von New York und Norddeutscher Sängerbund von Brooklyn; am 8. August: Amt Achim Club, New York Confectioners Guard und Westfälischer K.-U.-Verein No. 1.

Das 3. Plattdeutsche Volksfest

wurde von Sonntag, den 26., bis Mittwoch, den 29. August 1877, im Union Hill Schützen-Park abgehalten. Als Vorsitzende der Committees fungirten: H. H. Hingslage, John Klinker, John C. Hüser, Herm. Schwarte, Henry Clausen, N. Crusius, H. Schütte, B. H. Tienken, G. Holthusen und Geo. Wehrenberg. Durch die Erwählung von Henry Clausen war zwar ein Präsidenten-Wechsel eingetreten, aber es war keine Oppositionspartei im Felde, und die Folge dieser Einigkeit war ein Ueberschuß von $2160.62, obgleich die United Schützen-Association diesmal nur $1750 zahlte. Nun konnte auch das von den einzelnen Vereinen bei der Gründung eingezahlte Geld, je $50 resp. $30, zurückgezahlt werden, und der Volksfestverein stand zum ersten Mal schuldenfrei da. Dem Sekretär Herm. Schwarte, der sich schon damals als einer der pflichttreuesten Beamten erwies, wurde am 14. November ein Stock mit goldenem Griff und ein Album mit den Photographien aller Beamten verehrt. Die Festzeitung wurde in diesem Jahre von Wm. Fricke und Herm. Spöring herausgegeben.

1878.

Die im Jahre 1875 so rasch aufschießende plattdeutsche Bewegung hatte eine Reihe Vereine in's Leben gerufen, die sich auf die Dauer nicht erhalten konnten und einer nach dem andern wieder von der Bildfläche verschwanden. Am 12. Mai mußten aus diesem Grunde die Namen folgender Vereine von der Liste gestrichen werden: Norddeutscher Club von Hoboken, Greenville

Digitized by Google

Plattd. Club, Hudson City Nordd. Club, Weser und Elbe-Verein, Hannoverscher und Braunschweiger Verein, Börd Ringstedter Pl. Club, Vereen van de ersten Föftig und Vereen Stadt Verden.

Die sehr verdienstlichen Delegaten August Burhorn, Geo. Pasbach und H. Langenhop, die sich in Folge des Eingehens ihrer resp. Vereine ohne Mandat befanden und in Folge dessen hätten ausscheiden müssen, wurden am 14. April zu Ehren-Delegaten ernannt.

Aufgenommen wurden am 14. April: Lübecker Verein von New York und Weser-Club von Hoboken; am 12. Mai: Elm-Club; am 14. Juli: Langwedler Verein und Beverstedter Pl. Club; am 11. August: Lamstedter Society und Land Hadler Club.

Bei der am 14. April abgehaltenen Beamtenwahl wurden nach Vorschlag der als Nominations-Committee fungirenden Delegaten Geo. Landwehr, B. Meyborg, Martin Schneider, H. D. Rottmann und Henry Hartung gewählt:

Hy. Clausen	Präsident.
J. H. Wellbrock	1. Vice-Präsident.
John Hanken	2. Vice-Präsident.
Herm. Schwarte	Prot. Sekretär.
J. H. Willert	Prot. Sekretär.
Hy. Röttger	Corr. Sekretär.
Nic. Butenschön	Finanz-Sekretär.
H. H. Hingslage	Schatzmeister.

Executiv-Committee:

Geo. Pasbach, John Klinker, Hy. Adelung, Geo. Wehrenberg, John Bohls, Justus Müller, Herm. Langenhop, H. Schütte, Aug. Burhorn, John C. Hüser, C. O. Tietjen, N. Crusius, D. H. Tolk, Fred. Horsmann und A. Schreitmüller.

Ernst Kuhlmann wurde zum Fahnenträger und Gustav Holthusen und Herm. Spöring zu Fahnenjunkern erwählt.

Auch wurde beschlossen, von jetzt an die Delegaten-Versammlungen immer am zweiten Sonntag im Monat um 3 Uhr Nachmittags in der Beethoven Männerchor-Halle abzuhalten.

Da Fr. Flinte von 165 nach 175 Bowery verzogen, wurde das Hauptquartier am 1. Mai ebenfalls dahin verlegt.

Digitized by Google

Am 12. Mai wurde der Union Hill Schützen-Park wieder als Festplatz ausgewählt, um daselbst vom 1. bis 4. September das 4. Volksfest zu feiern.

Zu Vorsitzenden der Committees wurden ernannt: Geo. Pasbach, John Klinker, Hy. Clausen, H. Hingslage, Hermann Schwarte, Nic. Crusius, B. H. Tienken, Nic. Butenschön, Geo. Wehrenberg und Julius Müller.

Henry Röttger erhielt das Privilegium, auf seine Kosten eine Festzeitung herauszugeben, die in Buchform erschien.

Zum Ehrenmitglied wurde Wm. von Ojen ernannt.

Um für das bevorstehende Fest Stimmung zu machen, fand nach der regelmäßigen Sitzung am 25. August eine Massenversammlung statt, in welcher W. Fricke, F. Berkefeld, Schlesier, Aug. Burhorn, John H. Witt, Hy. Rottger, Hanken und Herm. Schwarte Ansprachen hielten.

Das 4. Plattdeutsche Volksfest

fand vom 1. bis 4. September 1878 im Union Hill Schützen-Park statt. Das Programm für dieses Fest war, wenn auch nicht besonders Neues bietend, doch reichhaltig und vielversprechend, aber — zum ersten Mal hatte der Verein schlechtes Wetter. Die besten Tage verregneten ganz und gar und der Besuch blieb weit hinter der Erwartung zurück. Die Einnahmen bestanden aus $5372.32, denen an Ausgaben $4934.35 gegenüberstanden, so daß ein Saldo von $437.97 übrig blieb. Trotz des schwachen Kassenbestandes wurden für die Gelbfieber-Kranken im Süden $100 dem Mayor übergeben. Außerdem veranstaltete der Lübecker Verein, dessen Präsident W. Fricke war, zum Besten jener Leidenden eine Abendunterhaltung.

1879.

Da der Ausfall des letzten Volksfestes, abgesehen von den verregneten Tagen, den gehegten Erwartungen nicht entsprochen hatte, so nahm man an, daß das Fest in Union Hill dem großen Publikum etwas Altes geworden sei, und man beschloß daher, diesmal das Fest in New York abzuhalten und zwar von Montag, den 1., bis Donnerstag, den 4. September.

Digitized by Google

Die Beamtenwahl, welche am 12. April stattfand, ergab folgendes Resultat:

Hy. Clausen.....Präsident.
J. Hanken.....1. Vice-Präsident.
David H. Tolk.....2. Vice-Präsident.
Herm. Schwarte.....Prot. Sekretär.
J. H. Willert.....Corr. Sekretär.
N. Butenschön.....Finanz-Sekretär.
H. H. Hingslage.....Schatzmeister

Zu Mitgliedern der Executive wurden an Stelle von A. Burhorn, G. Pasbach und N. Crusius — John Riese, Herm. Kamlade und D. H. Helms ernannt.

Vorsitzende der Committeen: A. Schreitmüller, H. Hingslage, John Klinker, Geo. Wehrenberg, H. Clausen, Herm. Schwarte, H. W. Cordts und John Hanken.

Aufgenommen wurden: Am 8. Juni: Brinkumer Guard; am 14. Juli: Weserbund und am 25. August: Bergischer Quartett-Club.

Dem Verbande gehörten in diesem Jahre 41 Vereine an.

Die Festzeitung wurde von N. Butenschön und J. Löwenherz herausgegeben.

Seit zwei Jahren waren die Delegaten einig gewesen, doch als New York zum Festplatz bestimmt worden war, da war auch die Uneinigkeit wieder da und gerade wie im ersten Jahre, hieß es nun wieder: „Dann wollen wir unser eigenes Volksfest feiern!" So wurde denn vor dem New Yorker Fest ein sogenanntes „Allgemeines Deutsches Volksfest" im Union Hill Schützen-Park abgehalten, was sich aber auch wieder als ein Fehlschlag erwies und schließlich dem Plattdütschen Volksfest-Vereen mehr nützte als schadete.

Das 5. Plattdeutsche Volksfest,

abgehalten von Montag, den 1., bis Donnerstag, den 4. September, in Hartung's Park, wurde am 1. Tage, unter Führung des Festmarschalls Hy. Fischer, mit einem großen Umzuge von Beethoven Halle, 5. Straße, bis zum Festplatz, Hartung's Park, jetzt Brommer's Park, jenseits der Harlem Brücke, eröffnet. Am 2. Tage wurde u. A. „Eine Bauern-Hochzeit" aufgeführt und am 4. Tage „Eine Spinnstube". Obgleich der beste Tag verregnete, wurde dennoch ein schöner Ueberschuß erzielt,

Digitized by Google

denn der am 6. Oktober vorgelegte Finanzbericht ergab: Einnahme $5800.94, Ausgabe $4137.26; Saldo $1663.68. Von dieser Summe wurden dem Verein Roland $50.00 zurückbezahlt und $1000.00 auf einer Bank deponirt.

1880.

Henry Clausen, der einzige Präsident, welcher 3 Termine hinter einander an der Spitze des Volksfest-Vereins gestanden, lehnte in diesem Jahre eine nochmalige Nomination entschieden ab und daher wurde der 1. Vice-Präsident John Hanken einstimmig zum Präsidenten erwählt. Im Uebrigen waren Folgende die Beamten dieses Jahres:

John Hanken ..... Präsident.
David H. Tolk ..... 1. Vice-Präsident.
Geo. Landwehr ..... 2. Vice-Präsident.
Herm. Schwarte ..... Prot. Sekretär.
J. H. Willert ..... Corr. Sekretär.
N. F. Butenschön ..... Fin. Sekretär.
H. H. Hingslage ..... Schatzmeister.
Hy. Clausen ..... Ehrenpräsident.

Executiv-Committee:

John C. Hüser, Vorsitzender, J. H. Willert, Sekretär, John Klinker, Geo. Wehrenberg, Herm. Langenkop, A. Schreitmüller, F. Berlepsch, John Klee, John Riese, D. H. Helms, Justus Müller, Herm. Kamlade, Carl Mirow, John H. Meyer und John Speckmann.

Finanz-Committee:

Fred. v. Axte, Aug. Schröder, Herm. Röpke, D. Schnepel und J. F. W. Mangels.

Vorsitzende der Committeen:

A. Schreitmüller, H. H. Hingslage, John Klinker, John Riese, John Hanken, Hermann Schwarte, Geo. Landwehr und John Schneider.

Aufgenommen wurden am 11. April: Bloomingdale Gardeners Horse Troop und Hoboken Grocers Guard.

Das Hauptquartier wurde nach dem Lokale von Runne und Schwarte, 353 Broome Str., verlegt.

Zur Abhaltung des Festes hatten 5 Park-Besitzer Offerten

Digitized by Google

für ihre Plätze eingereicht, nämlich John Schultheis, L. Wendel, Chs. Sulzer, H. Hartung und Gebr. Nolte, welche den Union Hill Schützen-Park gepachtet hatten. Hartung's Park wurde wiederum zum Festplatz erkoren und beschlossen, vom 6. bis 9. September daselbst das diesjährige Volksfest abzuhalten.

Auch dieses Jahr sollte dem Plattdeutschen Volksfest-Verein ein Oppositionsfest nicht erspart bleiben, aber dieses, das sogen. Allgemeine Deutsche Volksfest in Coney Island, hatte einen noch größeren Mißerfolg, als die bisherigen, was wiederum unserem Plattdeutschen Volksfeste nur zu Gute kam. Vom Cannstatter, Baierischen und dem Plattdeutschen Volksfest-Verein in Chicago kamen Einladungen und wurden erwidert.

Nic. Butenschön gab diesmal allein die Festzeitung heraus.

Das 6. Plattdeutsche Volksfest

fand von Montag, den 6., bis Donnerstag, den 9. September, wieder in Hartung's Park statt und hatte einen so guten Erfolg, daß der am 7. Oktober vorgelegte Finanzbericht einen Gewinn von $2118.20 konstatirte. Da der Musiker Mühlenfort während des Festes am Sonnenstich starb, wurde zum Besten der Wittwe desselben am Sonntag nach dem Feste ein Concert veranstaltet, welches einen Reinertrag von $300 ergab.

1881.

Da beabsichtigt wurde, in diesem Jahre das Fest früher als bisher zu feiern, fand die erste Delegaten-Versammlung anstatt im April schon am 13. Februar statt.

Aufgenommen wurden am 6. März: Palisade Comp. No. 59, G. S. B. W. R., und Union Hill Schützen-Corps; am 10 April: Amt Blumenthaler Verein; am 3. August: North River K.-U.-Verein und Excelsior Bowling Club.

Zum Festplatz wurde der Union Hill Schützen-Park ausgewählt.

Das Nominations-Committee empfahl, sämmtliche Beamte per Acclamation wieder zu erwählen, da aber Finanz-

Digitized by Google

Digitized by Google

Digitized by Google

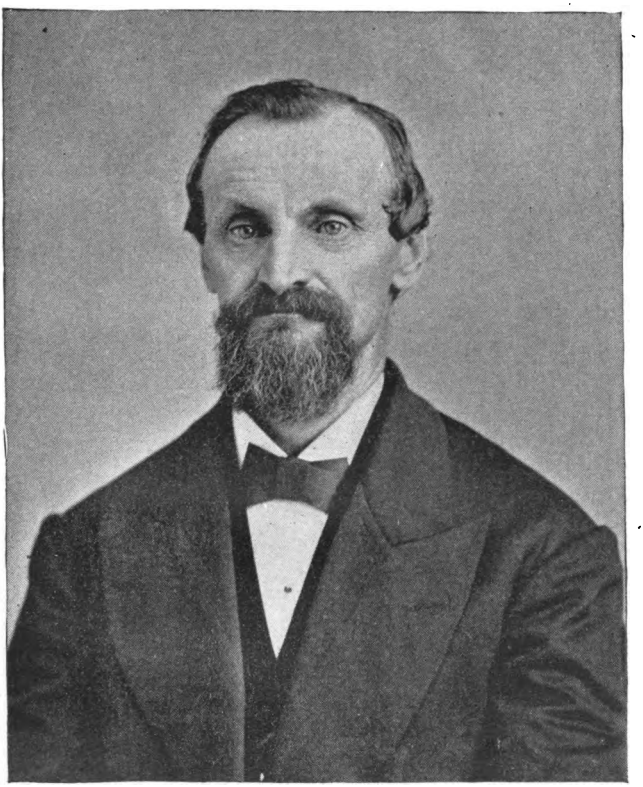

Präsident John Hanken.
1880, 1881.

Digitized by Google

Digitized by Google

Sekretär Butenschön ablehnte, wurde an dessen Stelle John Riese gewählt. Den Vorstand bildeten demnach:

John Hanken ..... Präsident.
D. H. Tolk ..... 1. Vice-Präsident.
Geo. Landwehr ..... 2. Vice-Präsident.
Herm. Schwarte ..... Prot. Sekretär.
J. H. Willert ..... Corr. Sekretär.
John Riese ..... Finanz-Sekretär.
H. H. Hingslage ..... Schatzmeister.

Executiv-Committee:

John C. Hüser, Vorsitzender; John Klinker, Sekretär; Geo. Wehrenberg, Hermann Langenhop, A. Schreitmüller, F. Berlepsch, John Klee, H. D. Helms, Justus Müller, Herm. Kamlade, Carl Mirow, John F. Meyer, John Speckmann, H. Röpke, E. O. Tietjen.

Finanz-Committee:

Fred. v. Axte, Gerh. Wallrafe, Hy. Meinken, H. Müller, P. W. Greve.

Verwaltungsrath:

John F. Rottmann, Hy. Clausen, Geo. Aery.

Vorsitzende der Committeen:

John Hanken, A. Schreitmüller, H. Hingslage, John Riese, J. Klinker, Herm. Schwarte, H. L. Tienken, Herm. Röpke.

Am 8. Mai wurden folgende Vereine, welche schon seit längerer Zeit nicht mehr vertreten gewesen, von der Liste gestrichen: Oldenburger Vereen, Fritz Reuter Verein, Lübecker Verein, Norddeutscher Sängerbund von Brooklyn. J. H. Willert, der durch Eingehen des Lübecker Vereins sein Mandat verloren, wurde zum Ehren-Delegaten ernannt.

Die Festzeitung wurde in diesem Jahre vom Preß- und Printing-Committee: Herm. Schwarte, J. H. Willert, D. Schnepel, Fred. v. Axte und John H. Meinken in 8 Nummern und je 9000 Exemplaren herausgegeben.

Das 7. Plattdeutsche Volksfest

fand vom Sonntag, 14., bis Mittwoch, 17. August, wieder im Schützen-Park zu Union Hill statt. Als Hauptnummern des Programms sind zu erwähnen: Am ersten Tage: Cosmopolitisches Esel-Preisreiten. Am zweiten Tage: Empfang und Umzug der 42 Vereine, Rede des Präsidenten John Han-

Digitized by Google

ken. Am dritten Tage: Aufführung von „Der Goldonkel, oder: Chrischan Piependeckel." Am vierten Tage: Krönung des Delegaten-Königs und der Siegerin vom Damenschießen.

Das 7. Volksfest hatte einen Ueberschuß von $1542.20 ergeben und das Gesammtvermögen belief sich am 10. Oktober auf $3660.62. Von dieser Summe wurden $100 an die Abgebrannten in Michigan, $100 an die Verunglückten in New Ulm und $200 an das Deutsche Hospital in New York geschenkt.

1882.

Seitdem John F. Rottmann, der das steuerlose Fahrzeug in die richtigen Bahnen gelenkt, an die Spitze gerufen worden, war der Volksfest-Verein in der Wahl seiner Beamten, und namentlich in der der Präsidenten, äußerst glücklich gewesen. Ersterer fand in Hy. Clausen, welcher drei Jahre lang mit Ehren das Steuerruder führte, einen würdigen Nachfolger, welcher dem Präsidenten John Hanken wiederum geordnete Verhältnisse hinterlassen konnte. Letzterem wurde zweimal die Präsidentenwürde übertragen, und als im Jahre 1882 die Wahl heranrückte, da wurde ebenfalls John Hanken wieder nominirt neben D. H. Tolk, Geo. Landwehr, H. H. Hingslage und John C. Hüser. Da aber alle bescheidentlich ablehnten, schlug Geo. Landwehr vor, den langjährigen Schatzmeister H. H. Hingslage per Acclamation zum Präsidenten zu erwählen, was denn auch zum Heile des Vereins geschah. Das Gesammtresultat der Wahl war wie folgt:

H. H. Hingslage..... Präsident.
D. H. Tolk.....1. Vice-Präsident.
Geo. Landwehr.....2. Vice-Präsident.
Herm. Schwarte.....Prot. Sekretär.
Fred. H. Ehlen.....Corr. Sekretär.
John Riefe.....Finanz-Sekretär.
D. H. Helms.....Schatzmeister.
John Hanken.....Ehren-Präsident.

Executiv-Committee:

John C. Hüser, Vorsitzender; Fred. H. Ehlen, Sekretär; John H. Klee, Fred. v. Axte, John Klinker, Geo. Wehrenberg, D. Buck, Herm. Langenhop, John Hennings, Herm. Kamlade, Herm. Röpke, Wm. Nordbruck, A. Bewig, Chs. Engelbrecht, Chas. Ohmstedt und H. Ohlherst.

Digitized by Google

Digitized by Google

Digitized by Google

Präsident H. H. Kingslage.
1882, 1883.

Digitized by Google

Digitized by Google

Finanz-Committee:

Ernst Kuhlmann, Herm. Abeling, Hy. Hoyn, P. D. Volkmann, F. N. Bunger.

Verwaltungsrath:

Hy. Meinken, John Hanken und F. W. Mertens.

Vorsitzende der Committeen:

H. H. Hingslage, H. Schwarte, John C. Hüser, D. H. Helms, John Riese, John Klinker, H. Röpke, Geo. Wehrenberg und Chas. Ohmstedt.

Aufgenommen wurden 12 Vereine, nämlich am 12. März: Stoteler Gesellschaft und Teutonia Club; am 9. April: Hoboken Schützen-Corps, Germania Kegel-Club, Delmenhorster Freundschaftsbund und Rosedale B. C.; am 14. Mai: Korbmacher K. U. Verein; am 9. Juni: Pommerscher Verein; am 9. Juli: N. Y. City Schützen-Corps, Brinkumer M. C. und German Rifle Club; am 10. Oktober: Norddeutscher Sängerbund.

Gestrichen wurden: Bergischer Club, Norddeutscher Club von Greenpoint und Ole Münsterländer Vereen.

Die Herausgabe der Fest-Zeitung wurde H. D. Gerdts übertragen.

Das 8. Plattdeutsche Volksfest

wurde in diesem Jahre wieder in New York, und zwar vom Montag, 14., bis Donnerstag, 17. August, in Sulzer's Harlem River Park abgehalten. Sulzer zahlte dafür ein Entgelt von $2200, stellte die Musik und andere Begünstigungen.

Die letzte Versammlung vor dem Feste war sehr bemerkenswerth. Von A. Schreitmüller, welcher sich zur Zeit in seiner Heimath, Insel Fehmarn, aufhielt, war ein hübsches Gedicht eingetroffen, dessen Verlesung großen Enthusiasmus hervorrief. Ferner überbrachte Ex-Präsident John Hanken, welcher das Plattdeutsche Volksfest in Chicago besucht hatte, Grüße von den dortigen Landsleuten und eine Gedichtsammlung von F. W. Lafrentz als ein Geschenk an Präsident H. H. Hingslage.

Am Montag, den 14. August, begann das Fest um 1 Uhr

Digitized by Google

mit einem Umzug des Vorstandes und des Executiv-Committees in offenen Kutschen nach dem Park. Um 4 Uhr Einzug der 52 zum Verbande gehörenden Vereine. Jeder Verein brachte einen Kranz mit, der auf das hier errichtete provisorische Reuter-Monument niedergelegt wurde. Präsident H. H. Hingslage hieß sodann in einer längeren Rede die Vereine willkommen und erklärte das Fest mit einem Hinweis auf die bevorstehende Enthüllungsfeier für eröffnet. Die eigentliche Enthüllungsrede hielt Wilh. Fricke. Akrobatische Vorstellungen und Nebelbilder beschlossen den ersten Tag.

Der zweite Tag brachte einen Festzug in 3 Abtheilungen, Handel, Industrie und Wissenschaft darstellend; der dritte Tag wiederum einen Festzug, „die 4 Jahreszeiten", und „Die Verlobung in der Spinnstube"; der vierte Tag Krönung des besten Schützen auf der Delegatenscheibe, des Siegers auf der Kegelbahn und der Siegerin beim Damen-Preisschießen, ausgeführt von 50 jungen Damen in norddeutscher Landestracht.

Auf dem 8. Volksfeste wurden $6052.55 eingenommen und $4885.16 ausgegeben, sodaß sich ein Ueberschuß von $1167.39 ergab. Das Gesammtvermögen des Vereins belief sich am 1. Oktober auf $4827.51. Hiervon wurden als Geschenke ausgeworfen: für das Deutsche Hospital $300, Waisenhaus in Mount Vernon $200 und St. Franciscus Hospital $100.

In der Versammlung am 1. Oktober wurde auf Antrag von John C. Hüser beschlossen, das Reuter-Monument im Union Hill Schützen-Park aufzustellen, und John C. Hüser, Geo. Landwehr und F. von Axte wurden mit der Ausführung dieses Beschlusses beauftragt.

Die Aufstellung des Monumentes im Schützen-Park erfolgte am 15. Oktober. Justus Bruns besorgte die Transferirung gratis und A. Lederhaus lieferte die Musik.

Eine Nachfeier fand am 19. Oktober in der Beethoven-Halle unter Leitung von H. Röpke, H. Heyer, J. Müller G. Wehrenberg, Fr. von Axte und Chas. Ohmstedt statt.

1883.

Mit einem Wohlthätigkeitswerke wurde das Jahr 1883 begonnen, denn in der ersten Versammlung, am 11. Februar, wurden $300 für die Ueberschwemmten in Deutschland

Digitized by Google

und in der zweiten, am 11. März, $200 für die Ueberschwemmten im Westen dieses Landes bewilligt.

Bei der Wahl am 11. März wurden alle Beamten bis auf den corresp. Sekretär, Fred. H. Ehlen, welcher resignirte, und an dessen Stelle Ernst Kuhlmann trat, wieder gewählt. Also:

H. H. Hingslage.....Präsident.
D. H. Tolk.....1. Vice-Präsident.
Geo. Landwehr.....2. Vice-Präsident.
Herm. Schwarte.....Prot. Sekretär.
Ernst Kuhlmann.....Corr. Sekretär.
John Riese.....Finanz-Sekretär.
D. H. Helms.....Schatzmeister.

Executiv-Committee:

John C. Hüser, Vorsitzender; Ernst Kuhlmann, Sekretär; Fred. v. Axte, Geo. Wehrenberg, D. Buck, Herm. Langenhop, J. D. Bullwinkel, Herm. Kamlade, Herm. Röpke, Chas. Ohmstedt, Ad. Schreitmüller, H. Schröder, Aug. Otto, Chs. Menke, C. Detlessen und H. Bruns.

Finanz-Committee:

Hy. Heyer, P. D. Volkmann, Herm. Abeling, E. A. Geo. Intemann, J. J. Wittpenn.

Verwaltungsrath:

Hy. Meinken, John Hanken und F. W. Mertens jr.

In der März-Versammlung wurde beschlossen, das Fest in diesem Jahre wieder in Union Hill zu feiern, obgleich die damaligen Pächter, Gebrüder Nolte, nur 1800 Dollars, Ch. Sulzer dagegen 2200 Doll. geboten hatten.

Aufgenommen wurden am 13. Mai: Lamstedter Club und Norddeutscher Verein, am 10. Juni: United Confectioners Guard, am 8. Juli: Loxstedter K. U. Verein und Vereinigte Deutsche Brüder.

Gestrichen wurden am 13. Mai: Pommerscher Verein und German Rifle Club.

Vorsitzende der Committeen:

H. H. Hingslage, A. Schreitmüller, Henry Heyer, D. H. Helms, John Riese, Charles Ohmstedt, Hermann Schwarte, Hermann Röpke und A. Ingwersen.

Das Vermögen betrug am 11. März $3393.51.

Das Hauptquartier wurde am 13. Mai nach D. Meinen's

Digitized by Google

Odd Fellows' Assembly Rooms, 98 Forsyth Street, verlegt und beschlossen, während des Festes im Union Hill Schützen-Park auf der Festwiese ein Hauptquartier aufzuschlagen.

Die Herausgabe der Fest-Zeitung übernahmen W. Fricke und M. Mansfeld von der „Plattdütsche Post". Es erschienen 7 Nummern.

Das 9. Plattdeutsche Volksfest

fand vom Sonntag, den 19., bis Mittwoch, den 22. August, im Schützen-Park statt. Am ersten Tage wurde das Fest mit einem großen Concert des Lederhaus'schen Orchesters eröffnet und bestand aus verschiedenen Volksbelustigungen.

Am zweiten Tage erfolgte der Einzug der in corpore erschienenen 55 Vereine und Empfangsrede des Präsidenten H. H. Hingslage. Am dritten Tage bildete ein großer Umzug, die Entdeckung Amerika's durch Columbus versinnbildlichend, die Hauptnummer des Programms und am vierten Tag fand der Hauptfestzug statt, darstellend: „Marianne oder die Heldenbraut von Helgoland", sowie die Krönung des Delegaten-Königs und Preisvertheilung.

Durch dieses 9. Volksfest wurde ein so großer finanzieller Erfolg errungen, wie er bis jetzt noch nicht erzielt worden, denn bei einer Einnahme von $8831.25 und einer Ausgabe von $5261.75 konnte ein Ueberschuß von $3569.50 verzeichnet werden, sodaß beschlossen wurde, von dem Vermögen von $6875.99 die Summe von $1500 an Wohlthätigkeits-Anstalten zu verschenken. Es erhielten:

Deutsches Hospital	$500.—
St. Franciscus Hospital	200.-
Wartburg Waisenhaus	200.—
St. Vincent Hospital	100.—
Old People's Home, East N. Y.	100.—
Deutscher Frauen Verein	200.—
St. Mary's Hospital, Hoboken	100.—
Peter Cooper Monument Fond	100.—
	$1500.—

Eine Nachfeier fand am 15. Oktober in der Beethoven Männerchor-Halle statt.

Digitized by Google

1884.

Präsident H. H. Hingslage hatte sich in seiner langjährigen Beamten-Laufbahn und namentlich in der zweijährigen Periode seiner Präsidentschaft so sehr als eine Hauptstütze des Volksfest-Vereins erwiesen, daß derselbe bei der nächsten Wahl am 9. März per Acclamation wiederum zum Präsidenten erwählt wurde. Da er jedoch die Wiederwahl entschieden ablehnte, wurde der 2. Vice-Präsident Geo. Landwehr an die Spitze berufen. Das Resultat der Wahl war folgendes:

Geo. Landwehr.....Präsident.
John C. Hüser.....1. Vice-Präsident.
H. W. Cordts.....2. Vice-Präsident.
Hermann Schwarte.....Prot. Sekretär.
Ernst Kuhlmann.....Corr. Sekretär.
John Riese.....Finanz-Sekretär.
D. H. Helms.....Schatzmeister.

H. H. Hingslage wurde zum Ehren-Präsidenten und D. H. Tolk zum Ehren-Delegaten ernannt.

Executiv-Committee:

Ad. Schreitmüller, Vorsitzender; Ernst Kuhlmann, Sekretär; Frd. v. Arxe, G. Wehrenberg, John D. Bullwinkel, Herm. Kamlade, Hermann Röpke, Chas. Ohmstedt, Hy. Heyer, H. Schumacher, E. O. Tietjen, Geo. E. A. Intemann, F. Wacker, H. Kröger, E. G. Schröder, Hy. v. Bremen.

Finanz-Committee:

P. D. Volkmann, Herm. Abeling, Hy. Harrie, H. W. Miller, Rich. Meyer.

Verwaltungsrath:

Henry Meinken, John Hanken, F. W. Mertens jr.

Vorsitzende der Committeen:

Georg Landwehr, John D. Bullwinkel, D. H. Helms, Hy. Heyer, John Riese, Herm. Röpke, August Ingwersen, Hermann Schwarte.

Am 18. Mai verlor der Dichter Gustav Holthusen, einer der thätigsten Förderer des Volksfest-Vereins, bei einer Ueberschwemmung in Deadwood, Dakota, sein Leben, als er eine vom Wasser bedrohte Familie retten wollte.

Wegen Abhaltung des diesjährigen Festes wurde ein Contract mit Louis Wendel, dem jetzigen Pächter des Schützen-Parkes, abgeschlossen.

Digitized by Google

Aufgenommen wurden 11 Vereine, nämlich am 9. März: Brooklyn Plattdütsche Club, Verein Unter Uns, Wagenfelder Gesellschaft, Manhattan Schützen-Corps; am 13. April: Ottersberger Verein, Deutsche Eichenbrüder Verein, Norddeutscher Kegel-Club; am 11. Mai: Cuxhavener Club; am 8. Juni: Amt Osterholzer K.-U.-Verein; am 10. August: Bloomingdale Kegel-Club 2, Schurr Murr in Newark.

Gestrichen wurden 3 Vereine, nämlich: Hoboken Grocers Guard, Union Hill Schützen-Corps und Atlantic Smoking Club.

Die Herstellung der Festzeitung wurde in diesem Jahre, sowie in allen folgenden Jahren dem Herausgeber der „N. Y. Plattdütsche Post" übertragen.

Das 10. Plattdeutsche Volksfest

fand vom Sonntag, den 24., bis Mittwoch, den 27. August, im Schützen-Park zu Union Hill statt und galt zugleich als zehnjährige Jubiläumsfeier. Das Programm des ersten Tages unterschied sich wenig von dem der früheren Eröffnungstage. Am Montag Nachmittag hielt Präsident Geo. Landwehr, nachdem die Vereine ihren Einzug und darauf Umzug durch den Park vollendet, eine glänzende Jubiläumsrede und überreichte jedem Vereine, welcher seit der Gründung des Volksfest-Vereins treu zu demselben gestanden, ein von Geo. Pasbach angefertigtes Jubiläums-Diplom. Letzteres erhielten 17 Vereine, nämlich: Porgelunen Club, Roland, Amt Rotenburger Club, Empire Brewery Guard, Amt Hagener Club, Kranken-Unterstützungs-Verein Norddeutscher Bund No. 1, New York Schützen-Corps, Männer-Gesangverein „Lyra" (früher Jersey City Liedertafel), Jersey Schützen-Corps, Atlantic Brewery Sharpshooters, Claus Groth Club, Amt Bremervörder Verein, United Schützen-Association, Gehrder Freundschafts-Bund, Hamburger Verein, Fifth Ward German Guard und Eureka Kegel-Club (früher 9. Ward Kegel-Club). Capt. J. H. Wellbrock hat seit 1875 ununterbrochen an der Spitze der Atlantic Brewery Sharpshooters gestanden. Am dritten Festtag fand ein großer Umzug mit vier dekorirten Wagen statt, und am vierten ein Team-Kegeln und Krönung des Delegaten-Königs August F. Clausen.

Digitized by Google

Digitized by Google

der
Krön

Digitized by Google

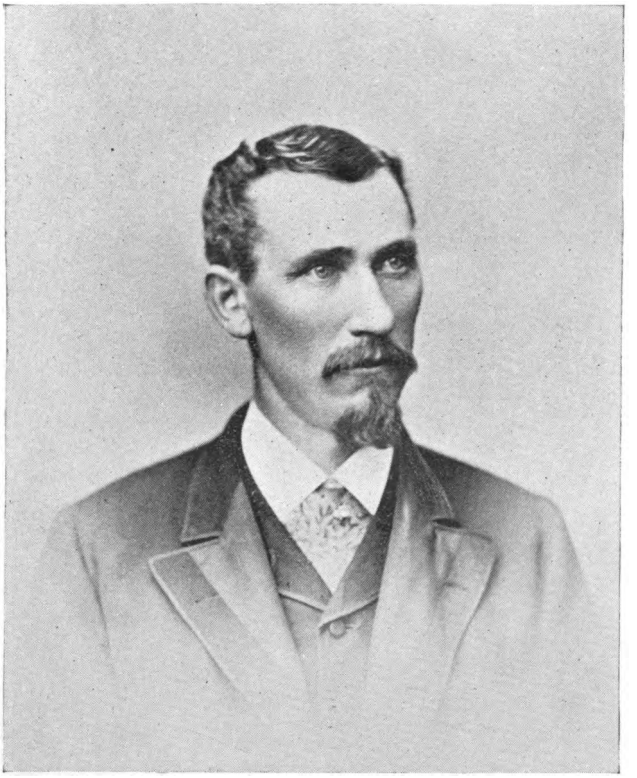

Präſident Geo. Landwehr.
1884, 1885.

Digitized by Google

Digitized by Google

Trotzdem dieses Fest nur einen Reingewinn von $1239.69 abwarf, wurden dennoch zur Feier des 10jährigen Bestehens $1850 für Wohlthätigkeitszwecke ausgesetzt; es erhielten nämlich:

Deutsches Hospital	$600
St. Francis Hospital	200
St. Mary's Hospital, Hoboken	200
Mount Vernon Waisenhaus	300
St. Vincent Hospital	200
Children's Home, Jersey City	100
Deutsches Hospital, Newark	100
St. Francis Hospital, Jersey City	50
Old People's Home	100
	$1850

Ein Delegaten-Ball wurde auch in diesem Winter abgehalten.

1885.

Die Beamtenwahl fand am 8. März statt mit folgendem Resultat:

Geo. Landwehr ..... Präsident.
J. C. Hüser ..... 1. Vice-Präsident.
Hy. Meinken ..... 2. Vice-Präsident.
Herm. Schwarte ..... Prot. Sekretär.
Ernst Kuhlmann ..... Corr. Sekretär.
E. G. Schroeder ..... Finanz-Sekretär.
John Riefe ..... Schatzmeister.

Die Ausscheidenden D. H. Helms und H. W. Cordts wurden zu Ehren-Delegaten ernannt.

Executiv-Committee:

Ad. Schreitmüller, Vorsitzender; Ernst Kuhlmann, Sekretär; G. Wehrenberg, J. D. Bullwinkel, Herm. Kamlade, Herm. Röpke, Chas. Ohmstedt, Henry Heyer, John H. Klee, Herm. Abeling, John Brummerhop, H. Hollings, F. Fincken, Chr. Lichten, L. Lübben und H. D. Gerdts; da Letzterer bald darauf starb, trat E. O. Tietjen an dessen Stelle.

Finanz-Committee:

H. Harrie, A. W. Lemcke, Henry Albers, Henry Knoop, Henry Landwehr.

Verwaltungsrath:

John Hanken, F. W. Mertens jr., Henry Evers.

Digitized by Google

Vorsitzende der Committeen:

Geo. Landwehr, John D. Bullwinkel, C. O. Tietjen, Chas. Ohmstedt, John Brummerhop, J. Riese, H. Schwarte, A. Ingwersen, Ch. Lichten.

Zum Festplatz wurde auch in diesem Jahre wieder der Schützen-Park in Union Hill erkoren.

Aufgenommen wurden 9 Vereine; am 8. Februar: Fritz Reuter Lyra (gebildet durch Verschmelzung des Brinkumer Männerchor und Norddeutscher Sängerbund); am 8. März: Bremer Verein, Fritz Reuter Comp. 25, G. S. B. W. R., Ernst August Comp. 32, G. S. B. W. R.; am 12. April: Amt Hagener Verein, Amt Otterndorfer Society, Bremerhavener K.-U.-Verein; am 12. Juli: Zevener Club; am 11. Oktober: Hoyaer Brüdergesellschaft.

Manhattan Schützen-Corps hat seinen Namen in Manhattan Shooting Club umgeändert. Der Porgelunen Club in Union Hill hat sich in zwei Lager getheilt.

Gestrichen wurde: Weser Club.

Das 11. Plattdeutsche Volksfest

fand vom Sonntag, den 23., bis Mittwoch, den 26. August, im Schützen-Park zu Union Hill statt.

Erster Tag: Concert und allgemeine Volksbelustigungen. Zweiter Tag: Einzug der 70 den Verband bildenden Vereine und große Rede des Präsidenten George Landwehr. Dritter Tag: Jahrmarkts-Scenen, Gebrüder Langenhop's Nebelbilder u. s. w. 4. Tag: Club-Kegeln, Preisschießen, Krönung u. s. w.

Die Einnahmen an diesem Feste beliefen sich auf $9093.50 und die Ausgaben auf $6762.05, so daß ein Ueberschuß von $2331.45 verblieb. Hiervon wurden verschenkt an:

Deutsches Hospital	$400
St. Mary's Hospital	150
St. Vincent „	100
St. Francis „	200
Wartburg Waisenhaus	200
Deutsches Hospital, Newark	50
Old People's Home	50
St. Francis Hospital, Jersey City	50
Children's Home	50
	$1250

Digitized by Google

Das Vereinsvermögen bestand im Oktober aus $8118.13.
Eine Nachfeier fand auch diesmal in der Beethoven Männerchor-Halle statt.

1886.

Die Wahl des Vorstandes, welche am 14. März stattfand, hatte folgendes Ergebniß:

J. C. Hüser ..... Präsident.
Hy. Meinken ..... 1. Vice-Präsident.
A. Schreitmüller ..... 2. Vice-Präsident.
Herm. Schwarte ..... Prot. Sekretär.
Ernst Kuhlmann ..... Corr. Sekretär.
E. G. Schroeder ..... Finanz-Sekretär.
John Riefe ..... Schatzmeister.
Chas. Ohmstedt ..... Verwalter.
Geo. Landwehr ..... Ehren-Präsident.

Gustav Stein, Vertreter der „N. Y. Staats-Zeitung," und A. Ollmann, Vertreter der „N. Y. Plattdütsche Post," wurden zu Ehren-Mitgliedern ernannt.

Executiv-Committee:

Geo. Wehrenberg, Vorsitzender; Ernst Kuhlmann, Sekretär; J. D. Bullwinkel, H. Kamlade, H. Heyer, H. Abeling, J. Brummerhop, H. Hollings, F. Fincken, C. Lichten, H. Schumacher, H. Röpke, D. Haaren, A. Brunke, L. Lübben, D. Schnepel.

Finanz-Committee:

H. Harrie, A. W. Lemcke, Henry Knoop, C. H. Booth, J. B. Wierk.

Verwaltungsrath:

John Hanken, H. H. Hingslage, George Landwehr.

Vorsitzende der Committeen:

John C. Hüser, John D. Bullwinkel, John Riefe, Charles Ohmstedt, Hermann Röpke, J. Brummerhop, Hermann Schwarte, D. Schnepel und Chr. Lichten.

Mit Capt. Louis Wendel wurde wiederum ein Contract abgeschlossen zur Abhaltung des Festes im Schützen-Park, und zwar vom 22. bis 25. August.

Aufgenommen wurden 13 Vereine, nämlich: am 14. März: Hoboken Independent Schützen-Corps, Land Kehdinger Verein, Selsinger Plattdütsche Club und N. Y. O. K. Club; am 11. April: Weyher

Digitized by Google

Freundschaftsbund und Seven Brothers Social Club; am 9. Mai: West Side Bowling Club, Hoboken Comp. 11, G. S. B. W. R., Geestendorfer Club und Eitzendorfer Pleasure Club; am 11. Juli: Amt Verdener Club und Unabhängige Porgelunen Club von Union Hill; am 8. August: Hansa Comp. No. 15, D. A. S. G.

Schurr Murr in Newark arrangirte ein kleines Volksfest in Newark, an welchem der Volksfest-Verein auf Einladung in corpore und mit Musik theilnahm.

Die 100. Delegaten-Versammlung wurde am 8. August, als die letzte vor dem Fest, im Union Hill Schützen-Park abgehalten.

Das 12. Plattdeutsche Volksfest

wurde im Union Hill Schützen-Park von Sonntag, den 22., bis Mittwoch, den 25. August 1886, gefeiert.

Erster Tag: Eröffnungs-Concert der Lederhaus'schen Kapelle und vielerlei Volksbelustigungen. Zweiter Tag: Einzug der 82 den Centralkörper in diesem Jahre bildenden Vereine und große Rede des Präsidenten John C. Hüser. Dritter Tag: Aufführung von „Der Stellvertreter." Vierter Tag: Jahrmarkts-Scenen, Gebr. Langenhop's Nebelbilder u. s. w., Team-Kegeln und Preisschießen. Schützenkönig wurde H. Möhlenbrock vom Jersey Schützen-Corps. Das Fest war an allen Tagen vom schönsten Wetter begünstigt.

Eingenommen wurden auf diesem Feste $10,481 und ausgegeben $6544.50, so daß sich ein Ueberschuß von $3936.50 ergab, von welchem $2000 an Wohlthätigkeits-Anstalten verschenkt wurden, nämlich an:

Deutsches Hospital	$600
St. Francis „	300
St. Vincent „	100
Wartburg Waisenhaus	300
St. Mary's Hospital, Hoboken	200
St. Francis Hospital, Jersey City	100
Children's Home, Jersey City	100
Lutherisches Hospital, East New York	100
Charleston Hülfs-Committee	200
	$2000

Das Vermögen belief sich am 12. Oktober auf $9700.28.

Digitized by Google

Digitized by Google

Digitized by Google

Präsident John C. Küser.
1886, 1887.

Digitized by Google

Digitized by Google

1887.

In der Versammlung vom 13. März wurden erwählt:

J. C. Hüser.....Präsident.
A. Schreitmüller.....1. Vice-Präsident.
John Riese.....2. Vice-Präsident.
Herm. Schwarte.....Prot. Sekretär.
Ernst Kuhlmann.....Corr. Sekretär.
E. G. Schroeder.....Fin. Sekretär.
Geo. Wehrenberg.....Schatzmeister.
Chas. Ohmstedt.....Verwalter.

Der bisherige erste Vice-Präsident H. Meinken, welcher resignirt hatte, wurde zum Ehren-Delegaten ernannt.

Executiv-Committee:

John D. Bullwinkel, Vorsitzender; Ernst Kuhlmann, Sekretär; Herm. Kamlade, Henry Heyer, Hermann Abeling, John Brummerhop, H. Hollings, Fred. Fincken, August Brunke, D. Schnepel, Hermann Oetjen, Theodor Brandenburg, Henry Harrie, W. Grell, A. Bewig, H. A. Ricker.

Finanz-Committee:

A. W. Lemcke, Henry Knoop, J. H. Wolters, Otto Plangemann, Henry Nicklas.

Verwaltungsrath:

John Hanken, H. H. Hingslage, George Landwehr.

Vorsitzende der Committeen:

John C. Hüser, George Wehrenberg, Charles Ohmstedt, John Brummerhop, D. Schnepel, Hermann Schwarte, Wm. Grell und August Bewig.

Aufgenommen wurden 6 Vereine, und zwar am 13. Febr.: Land Wurster Club; am 8. Mai: Amt Leher Club, Ritterhuder Freundschaftsbund und Bremer Gesangverein; am 10. Juli: Amt Lilienthaler Verein und Teutonia Club jr.

Gestrichen wurden 3, nämlich: Schurr Murr in Newark, Bloomingdale Bowling Club und Brooklyn Plattdütsche Club; aufgelöst hat sich Claus Groth Club. 85 Vereine bideten den Verband.

Der Volksfest-Verein schloß sich am 10. Juli der von den „Vereinigten Sängern des Staates New York" in's Leben gerufenen Agitation zur Erlangung eines anständigen Accise-Gesetzes an.

Digitized by Google

Da der Prot. Sekretär H. Schwarte kurz vor dem Feste schwer erkrankt war, übernahm der Corr. Sekretär E. Kuhlmann dessen Funktionen.

Das 13. Plattdeutsche Volksfest

wurde im Union Hill Schützen-Park vom 21. bis 24. August von 85 Vereinen gefeiert.

Der zweite und dritte Festtag verregneten etwas, so daß man den nächsten Sonntag noch als fünften Festtag hinzunahm. Im Ganzen wurde ein recht befriedigender Erfolg erzielt. Die Königswürde errang A. W. Lemcke.

Einen schweren Verlust erlitt der Volksfest-Verein durch das am 9. September erfolgte Ableben des Sekretärs Hermann Schwarte, welcher, seit der Reorganisation im Jahre 1876 ununterbrochen im Amte, eine Hauptstütze des Verbandes gewesen. Hermann Schwarte, geboren am 27. Dezember 1849 zu Grönloh bei Badbergen, hat nur ein Alter von 38 Jahren erreicht.

Das Vermögen belief sich am 9. Oktober auf $11,545.10. Eingenommen wurden auf dem letzten Feste $11,784.75 und ausgegeben $7,443.71, so daß sich ein Ueberschuß von $4341.04 ergab, von welchem $1500 an Wohlthätigkeits-Anstalten verschenkt wurden, nämlich:

Deutsches Hospital	$400
St. Mary's Hospital, Hoboken	200
St. Francis Hospital	200
Mount Vernon Waisenhaus	300
St. Vincent Hospital	200
Children's Home, Jersey City	100
St. Francis Hospital, Jersey City	50
Logen- und Vereins-Hospital	50
	$1500

Ferner wurden in der Oktober-Versammlung unter dem Namen „Fritz Reuter Reserve Bau-Fond" $5000 zurückgelegt für das projektirte Fritz Reuter-Denkmal.

Ein Delegaten-Ball fand in diesem Jahre und auch später nicht mehr statt, dagegen ein Commers zu Ehren der hier gastirenden Künstler August Junkermann und Heinrich Bötel.

Digitized by Google

1888.

Als Ueberschuß der von August Junkermann unter Protektion des Volksfest-Vereins hier abgehaltenen Reuter-Vorlesungen erhielt das Mount Vernon Waisenhaus $175. August Junkermann, Heinrich Bötel und Carl Mühe wurden am 12. Februar zu Ehrenmitgliedern ernannt.

Nach dem Tode des Kaisers Wilhelm I. wurde eine Condolenz-Depesche an Kaiser Friedrich III. abgesandt. Eine Antwort Kaiser Friedrich's erfolgte. Da jedoch auch letzterer noch in diesem Jahre starb, so wurde vom Volksfest-Verein ebenfalls dem jungen Kaiser Wilhelm II. ein Beileidsschreiben betreffs des Todes seines Vaters übermittelt.

Die diesjährige Wahl, welche am 11. März stattfand, war ziemlich lebhaft, da für alle Aemter, außer für das des Schatzmeisters und Verwalters 2, für das des Correspondirenden Sekretärs sogar 3 Candidaten im Felde waren. Das schließliche Resultat war wie folgt:

Adolf Schreitmüller ..... Präsident.
John Riese ..... 1. Vice-Präsident.
Henry Kröger ..... 2. Vice-Präsident.
Ernst Kuhlmann ..... Prot. Sekretär.
B. Meyborg ..... Corr. Sekretär.
Fred. Gobber ..... Finanz-Sekretär.
Geo. Wehrenberg ..... Schatzmeister.
Charles Ohmstedt ..... Verwalter.

Der ausscheidende Präsident J. C. Hüser wurde zum Ehren-Präsidenten und E. G. Schroeder zum Ehren-Delegaten ernannt.

Exekutiv-Committee:

John D. Bullwinkel, Vorsitzender; B. Meyborg, Sekretär; Henry Heyer, Fred. Finken, August Brunke, D. Schnepel, Hermann Oetjen, Theodor Brandenburg, Henry Harrie, William Grell, August Bewig, D. Haaren, Hermann Röpke, Otto Plangemann, John H. Wolters, Ed. Colpe.

Finanz-Committee:

Henry Knoop, Conrad Heede, Otto Hoffeld, Ed. Wilatus, Henry Peters.

Verwaltungsrath:

John Hanken, Hermann H. Hingslage, George Landwehr.

Digitized by Google

Vorsitzende der Committeen:

John Riese, Fred. Fincken, Geo. Wehrenberg, Charles Ohmstedt, August Bewig, D. Schnepel, Theodor Brandenburg, Henry Harrie, Ernst Kuhlmann.

Einen schmerzlichen Verlust erlitt der Verein durch den am 27. März erfolgten Tod seines Reorganisators, des zweiten Präsidenten John F. Rottmann.

Die Frage, auf welche Weise der Fritz Reuter Reserve-Bau-Fond verwandt werden solle, wurde in diesem Jahre lebhaft besprochen, doch kam man zu keinem Resultat.

Die Stärke des Centralkörpers nahm in diesem Jahre um 5 Vereine zu, denn es wurden aufgenommen: am 11. März: Verein Buer; am 13. Mai: Amt Yorker Club, Fleischmann's V. M. V. Drivers Ass., Blenker Comp. 39, G. S. B. und Gen. Herzog Comp. 3, G. S. B.; am 14. Oktober: Knickerbocker Vereen.

Für die Ueberschwemmten im Kreise Dannenberg wurde eine große Agitation in's Werk gesetzt und sofort aus der Kasse $500 bewilligt. Die einzelnen Vereine brachten unter sich $1681.90 auf. Da Präsident Ad. Schreitmüller eine Reise nach Deutschland antrat, wurde demselben die ganze Summe, also $2121.90, mitgegeben, um sie in Dannenberg dem betreffenden Committee persönlich zu überweisen, was vom Präsidenten Ad. Schreitmüller denn auch mit größter Gewissenhaftigkeit ausgeführt wurde.

Das 14. Plattdeutsche Volksfest

wurde vom Sonntag, den 19., bis Mittwoch, den 22. August 1888, von 85 Vereinen im Union Hill Schützen-Park abgehalten. Die Funktionen des abwesenden Präsidenten versah der erste Vice-Präsident John Riese.

Am ersten Festtage fand u. A. ein Preissingen der zum Verband gehörenden Gesangvereine statt, bei welchem der Bremer Gesangverein den ersten Preis davontrug. Am zweiten Tage hielten 85 Vereine ihren Einzug in den Park. Präsident John Riese hielt eine brillante Festrede. Der dritte Festtag verregnete derart, daß eine Nachfeier am nächsten Sonntag beschlossen wurde. Der vierte Tag brachte jedoch wieder schönes Wetter, ebenso der letzte Tag, an welchem Henry Möhlenbrock als Delegaten-König gekrönt wurde.

Die Einnahmen des Festes betrugen $11,698.60 und die

Digitized by Google

Digitized by Google

Digitized by Google

Präsident Ad. Schreitmüller.
1888.

Digitized by Google

Digitized by Google

Ausgaben $8670.24, so daß sich ein Ueberschuß von $3028.36 ergab. Das Gesammtvermögen belief sich auf $12,666.37.

Verschenkt wurden am 14. Oktober $1650 an folgende Institute:

Deutsches Hospital	$300
St. Francis „	200
St. Vincent „	200
Logen- und Vereins-Hospital	100
St. Francis Hospital, Jersey City	100
St. Mary's „ Hoboken	200
College Point Waisenhaus	50
Children's Home	100
Mount Vernon Waisenhaus	300
Gelbfieber-Kranke, Jacksonville	100
	$1650

Dem Fritz Reuter Reserve-Bau-Fond wurden ferner $500 überwiesen.

1889.

In der Februar-Versammlung wurde die Frage über Verwendung des Reuter-Fonds wieder angeregt. Mehrere Delegaten sprachen sich für den Bau einer Vereinshalle aus. Ein Beschluß wurde nicht gefaßt. In derselben Versammlung ward Henry Heyer zum Ehren-Delegaten ernannt. Der von Deutschland zurückgekehrte Präsident Ad. Schreitmüller legte seinen Bericht über die Verwendung der von ihm in Dannenberg abgelieferten 9115 Mark ab, und es wurde ihm der Dank der Versammlung ausgesprochen.

Bei der am 10. März stattgefundenen Beamtenwahl wurden erwählt:

John Riese	Präsident.
Henry Kröger	1. Vice-Präsident.
Fred. Cook	2. Vice-Präsident.
Ernst Kuhlmann	Prot. Sekretär.
Bernhard Meyborg	Corr. Sekretär.
Fred. Gobber	Finanz-Sekretär.
Geo. H. Wehrenberg	Schatzmeister.
Charles Ohmstedt	Verwalter.
Ad. Schreitmüller	Ehren-Präsident.

Digitized by Google

Exekutiv-Committee:

Henry Kröger, Vorsitzender; B. Meyborg, Sekretär; John D. Bullwinkel, Fred. Fincken, August Brunke, Hermann Oetjen, Theodor Brandenburg, Henry Harrie, William Grell, August Bewig, Hermann Röpke, John H. Wolters, Edward Colpe, Otto Hoffeld, Conrad Heede, William Lemcke, John Holler, D. Duis, August Christen, George Feldhusen, J. W. Käckenmester, Hermann Winters.

Finanz-Committee:

Henry Knoop, Henry Peters, August Schacht, Fred Bischop, Jacob Nahrmann.

Verwaltungsrath:

John Hanken, Hermann H. Hingslage, George Landwehr.

Nic. Crusius wurde am 14. Juli zum Ehren-Mitglied ernannt.

Vorsitzende der Committeen:

John Riese, Fred. Fincken, Fred. Gobber, August Brunke, William Grell, John Holler, Theodor Brandenburg, August Bewig, Ernst Kuhlmann, J. W. Käckenmester.

Leider hat in diesem Jahre der Tod mehrere verdienstliche Delegaten hinweggerafft, u. A. das Ehrenmitglied Nicolas F. Butenschön, den langjährigen Finanz-Sekretär, welcher in seinen humorvollen Dichtungen so oft das Volksfest besungen; Anton Meyer, welcher u. A. einer der 5 Vice-Präsidenten und Festmarschall des ersten Volksfestes im Jahre 1875 gewesen war, Christ. Meyer und John Brummerhop.

Aufgenommen wurden am 11. Februar: Oldenburger Verein und „Jungs holt fast"; am 16. März: Lintiger Club; am 14. April: Schleswig-Holsteinischer Gesangverein in Hoboken und Nartumer Verein; am 12. Mai: Deutscher Arbeiter K.-U.-Verein in Hoboken; am 14. Juli: Schleswig-Holsteinischer Verein.

Während der Centennialfeier (hundertster Jahrestag der Inauguration Washington's) nahm der Volksfest-Verein an dem großen Umzuge Theil. Um die Kosten zu decken, wurden $500 aus der Kasse gezahlt und jeder Verein mit $5 per Delegat besteuert. Nach dem Feste glaubten jedoch mehrere Vereine, nicht verpflichtet zu sein, diese Steuer zu entrichten, und verweigerten die Zahlung. Es wurden aus diesem Grunde am 11. August Ernst August Comp. 32 G. S. B., Hoboken Comp. 11

Digitized by Google

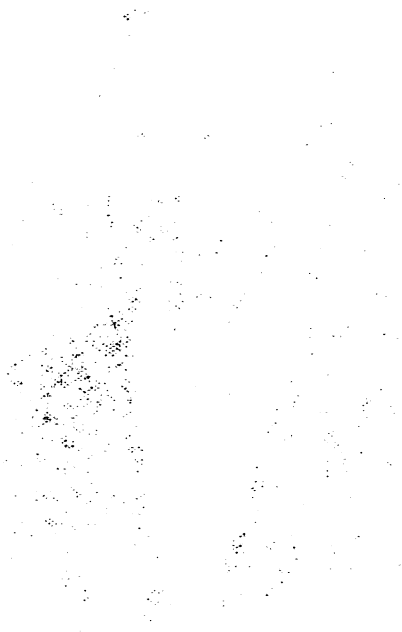

Digitized by Google

Hen
kel,
burg
Joh
L

na

Jo
Jo

D
B
h
W
m
C

L
t
f
N
N
f

Präſident John Riefe.
1889, 1890.

Digitized by Google

Digitized by Google

W. R., Knickerbocker Verein, Verein Roland, Rosedale Bowling Club, Unabhängiger Porgelunen Club und Eitzendorfer Pleasure Club von der Liste gestrichen.

Außer den genannten wurden in diesem Jahre gestrichen: am 14. April: Teutonia Club jr.; am 14. Juli: Jersey Schützen-Corps, Stoteler Gesellschaft, Seven Brothers Social Club und „Jungs holt fast."

Der Wohlthätigkeitssinn des Vereins hat sich auch in diesem Jahre wieder bewährt. Für die Abgebrannten in Flögeln, Hannover, wurden $100 aus der Kasse gezahlt, und für die durch die Johnstown-Katastrophe Leidenden wurde ein Concert veranstaltet, welches $1196 abwarf.

Das 15. Plattdeutsche Volksfest

wurde von Sonntag, den 18., bis Mittwoch, den 21. August 1889, von 89 Vereinen im Union Hill Schützen-Park, begünstigt von schönem Wetter, abgehalten. Das Programm der vier Festtage war sehr reichhaltig, bot jedoch im Allgemeinen wenig Neues. Am zweiten Tage fand der Einzug der 89 den Verband bildenden Vereine statt. Darauf große Rede des Präsidenten John Riese. Am dritten Tage wurde wieder eine wirkliche Bauern-Hochzeit im Bauernhause abgehalten, der ein großer Umzug in Nationalkostümen durch den Park folgte. Das Brautpaar bestand aus John Schmidt und Fräulein Rosa Matzen. Am vierten Tage wurde Hermann Lohmann von der United Confectioners Guard als Delegaten-König gekrönt.

Die Einnahmen des Festes waren $12,477.25, die Ausgaben $7,988.26. so daß sich ein Ueberschuß von $4,488.99 ergab. Das Gesammtvermögen betrug am 13. Oktober $15,040.19. Ehren-Delegat George Pasbach erhielt am 13. Oktober in Anerkennung seiner langjährigen, uneigennützigen Bestrebungen bei Abhaltung der Volksfeste eine goldene Uhr nebst Kette zum Geschenk. Der Wittwe des ersten Präsidenten, George Gensch, wurden $100 überwiesen. An Wohlthätigkeits-Anstalten wurden $1775 geschenkt, nämlich an:

Deutsches Hospital	$300
St. Francis „	200
St. Vincent „	200
Logen- und Vereins-Hospital	100
Mount Vernon Waisenhaus	400
Zu übertragen	$1200

Digitized by Google

Uebertrag	$1200
Children's Home	100
St. Mary's Hospital, Hoboken	200
College Point Waisenhaus	100
Sisters of St. Dominic	50
Armenhaus in North Bergen	50
St. Francis Hospital, Jersey City	75
	$1775

Für die Fair des Central-Turn-Vereins wurden eine deutsche und eine amerikanische Fahne im Werthe von $100 geschenkt.

1890.

Für dieses Jahr wurden zu Beamten gewählt:

John Riese	Präsident.
Henry Kröger	1. Vice-Präsident.
Wm. Grell	2. Vice-Präsident.
Ernst Kuhlmann	Prot. Sekretär.
Bernhard Meyborg	Corr. Sekretär.
Fred. Gobber	Finanz-Sekretär.
Geo. H. Wehrenberg	Schatzmeister
John D. Bullwinkel	Verwalter.

Der bisherige 2. Vice-Präsident Fred. Cook und der bisherige Verwalter Charles Ohmstedt wurden zu Ehren-Delegaten ernannt.

Exekutiv-Committee:

Henry Kröger, Vorsitzender; Bernhard Meyborg, Sekretär; Fred. Fincken, August Brunke, Theodor Brandenburg, Henry Harrie, August Bewig, Hermann Röpke, John H. Wolters, Edward Colpe, Conrad Heede, A. W. Lemcke, John Holler, D. F. Duis, August J. Christen, George Feldhusen, Fred. Cook, August Schacht, Edward G. Schroeder, Henry Kipp, H. C. Lange, Fr. Kühtmann, John Eggers.

Finanz-Committee:

Jacob Nahrmann, Henry A. Ricker, Franz Wacker, John Sasse, Henry Sieling.

Verwaltungsrath:

Hermann H. Hingslage, George Landwehr, John C. Hüser.

Digitized by Google

Vorsitzende der Fest-Committeen:

John Riese, Hermann Röpke, Fred. Gobber, August Brunke, A. W. Lemcke, John Holler, Henry Kipp, August Bewig, Ernst Kuhlmann.

Aufgenommen wurden 7 Vereine, nämlich: am 14. April: Menslager Verein, Erste Plattdütsche Club von J. C. und Scharmbecker Verein; am 11. Mai: Amt Thedinghausener Club und Wanna Verein; am 13. Juli: Schurr Murr von Newark; am 10. August: Kreis Stolzenauer Verein.

Zum Ehrenmitglied wurde der Reuter-Recitator Arthur Köbner ernannt. Es starben u. A. Ex-Präsident John Hanken und H. C. Booth.

Während Schatzmeister George Wehrenberg eine Reise nach der alten Heimath unternahm, verwaltete Ex-Präsident John C. Hüser dessen Amt.

Betreffs Verwendung des Reuter-Fonds machte Henry Kröger als Vorsitzender des betreffenden Committees drei Vorschläge: 1) Bau einer Vereinshalle, deren Kosten sich auf etwa $300,000 belaufen würden; 2) Bau eines Altenheims zu $18,000 und 3) Errichtung eines Reuter-Denkmals zu etwa $12,000. Es wurden dann alle Vereine aufgefordert, sich für einen dieser 3 Punkte zu entscheiden.

Das 16. Plattdeutsche Volksfest

wurde vom Sonntag, den 17., bis Mittwoch, den 20. August 1890, im Union Hill Schützen-Park von 90 Vereinen gefeiert.

Am ersten Festtage fand unter anderen Unterhaltungen wieder ein Concert der plattdeutschen Gesangvereine statt. Am Nachmittag des zweiten Tages hielt Präsident John Riese nach dem Aufmarsche von 90 Vereinen eine wirkungsvolle Festrede. An den beiden ersten Tagen war schönes, am dritten jedoch so regnerisches Wetter, daß eine Nachfeier am nächsten Sonntag beschlossen wurde. Trotz strömenden Regens kamen starke Delegationen des Brooklyner Plattd., des Cannstatter und des Bairischen Volksfest-Vereins, sowie des Pomuchelskopp und Fleischmann's Angestellter zum Besuch. Am vierten, wieder von schönem Wetter begünstigten Festtage kam ein „Norddeutsches Erntefest" zur Aufführung. Am Sonntag wurde A. Otten vom Deutsche Eichen-Brüder-Verein als Delegaten-König gekrönt.

Digitized by Google

Die Einnahmen des Festes beliefen sich auf $13,409.20, die Ausgaben auf $8,530.14, so daß ein Ueberschuß von $4,879.06 zu verzeichnen war. Das Gesammtvermögen betrug am 19. Oktober $17,657.93. Verschenkt wurde die Summe von $1975 an nachstehende Institute:

Deutsches Hospital	$500
St. Francis „	200
St. Vincent „	200
Wartburg Waisenhaus	400
Children's Home	100
Christ. Hospital, Jersey City	75
St. Mary's Hospital, Hoboken	200
College Point Waisenhaus	100
Sisters of St. Dominic	50
Armenhaus in North Bergen	50
Pionier-Verein, Jersey City	100
	$1975

Ferner wurden dem Fritz Reuter Reserve-Bau-Fonds $1000 hinzugefügt.

Am 19. Oktober wurde der frühere Vice-Präsident Herm. Wellbrock zum Ehren-Delegaten und Wm Fricke zum Ehren-Mitglied ernannt.

1891.

In der Januar-Versammlung sprach Präsident John Riese über die bis jetzt vom Volksfest-Verein bethätigten Werke der Wohlthätigkeit und legte folgende vom Sekretär B. Meyborg ausgearbeitete Liste derselben vor. Es wurden ausgegeben:

1878.	Für die Gelbfieberkranken	$100 —
1880.	Fair im Schützen-Park	150 —
1880.	Concert für Wm. Mühlenforth	335 —
1881.	Abgebrannte in Michigan	100 —
1881.	Verunglückte in New Ulm	100 —
1883.	Ueberschwemmte in Deutschland	300 —
1883.	Peter Cooper-Monument	100 —
1883.	Ueberschwemmte im Westen	200 —
1884.	Deutscher Frauenverein	200 —
1886.	Charleston (Erdbeben)	200 —
	Zu übertragen	$1785 —

Digitized by Google

	Uebertrag.....	$1,785 —
1888.	Ueberschwemmte im Kreis Dannenberg .	2,181 90
1888.	Gelbfieberkranke in Jacksonville	100 —
1889.	Ueberschwemmte in Johnstown...	1,196 —
1889.	Abgebrannte in Flögeln	100 —
1889.	Wittwe Gensch	100 —
1889.	Central-Turnvereins-Fair	100 —
1890.	Pionier-Verein, Jersey City	100 —
1881—'90.	Deutsches Hospital	4,100 —
1882 – '90.	St. Francis „	1,800 —
1883—'90.	St. Vincent „	1,300 –
1884—'85.	Deutsches „ Newark	150 —
1883—'90.	St. Mary's „ Hoboken..... ..	1,450 —
1884—'89.	St. Francis „ Jersey City.....	425 —
1886.	Lutherisches „ East New York.....	100 —
1887—'89.	Logen- und Vereins-Hospital	250 —
1890.	Christ. Hospital, Jersey City.....	75 —
1882—'90.	Mount Vernon Waisenhaus.....	2,775 —
1884—'90.	Children's Home, Jersey City.....	650 —
1888—'90.	College Point Waisenhaus	250 —
1883—'85.	Old People's Home, East New York	250 —
1889 –'90.	Armenhaus, North Bergen.....	100 —
1889 –'90.	Sisters of St. Dominic	100 —
	Zusammen.....	$19,437 90

Auf Einladung wohnte dieser Versammlung der Vorstand des Brooklyner Plattdeutschen Volksfest-Vereins und eine Delegation der „Liga für persönliche Freiheit" bei, um ein gemeinsames Vorgehen im Sinne der Liga zu besprechen. Präsident J. B. Pannes von letzterer Gesellschaft, Präsident John Riese und Präsident John C. Kobbe von Brooklyn hielten Ansprachen und es wurde ein festes Zusammengehen beschlossen.

Folgende Beamte wurden für das laufende Jahr erwählt:

Henry Kröger ..... Präsident.
Wm. F. Grell..... .....1. Vice-Präsident.
Ernst Kuhlmann..... 2. Vice-Präsident.
Conrad Heede.....Prot. Sekretär.
Bernhard Meyborg.....Corr. Sekretär.
Fred. Gobber.....Finanz-Sekretär.
Geo. H. Wehrenberg .....Schatzmeister.
John D. Bullwinkel.....Verwalter.
John Riese.....Ehren-Präsident.

Digitized by Google

Exekutiv-Committee:

Fred. Fincken, August Brunke, Henry Harrie, August Bewig, Hermann Röpke, Edward Colpe, John H. Wolters, A. W. Lemcke, John Holler, D. F. Duis, Fred. Cook, August Schacht, Henry Kipp, H. C. Lange, Franz Kühlmann, Charles Harms, Jacob Nahrmann, H. A. Ricker, William Kohring, John Moje, Peter Friedhoff.

Finanz-Committee:

Louis Reinemann, August Ludemann, Henry Offermann, Henry C. Eibs, Wm. Köhler.

Verwaltungsrath:

Hermann H. Hingslage, George Landwehr, John C. Hüser.

Vorsitzende der Committeen:

Henry Kröger, Hermann Röpke, Fred. Gobber, August Brunke, A. W. Lemcke, John Holler, Jacob Nahrmann, August Bewig, B. Meyborg.

Aufgenommen wurden 9 Vereine, nämlich am 8. März: Amt Syker Verein; am 12. April: Lüneburger Haide Club und Pomuchelskopp; am 20. Mai: Monroe Comp. No. 43 G. S. B., Hoboken; am 14. Juni: Bremerhavener Social Club; am 18. Juli: Chas. W. Heiser K.-U.-Verein; am 18. Oktober: Ges. Verein Unter Uns; am 14. November: Teutonia Quartett Club und Germania Independent Schützen-Corps; am 13. Dezember: Morrisania Pl. Club. Der Lintiger Club hat seinen Namen in Kreis Wittlager Verein geändert.

Ausgetreten sind am 11. Januar: Lamstedter Society und am 8. Februar: Elm Club.

Gestorben sind u. A. der erst im letzten Jahre zum Ehren-Delegaten ernannte ehemalige 1. Vice-Präsident J. H. Wellbrock und Delegat John W. Schneider.

Präsident Henry Kröger trat am 9. Mai auf dem Dampfer „Ems" eine Reise nach Deutschland, speziell seiner Heimath, Lübbecke in Westfalen, an. Am Abend vorher wurde demselben in Hoboken vom Vorstande und zahlreichen Delegaten eine glänzende Abschiedsfeier bereitet.

Der 1. Vice-Präsident W. Grell übernahm das Amt des Präsidenten bis zu dessen Rückkehr, kurz vor dem Volksfeste.

Digitized by Google

Digitized by Google

Digitized by Google

Präsident Hy. Kröger.
1891, 1892.

Digitized by Google

Digitized by Google

Das 17. Plattdeutsche Volksfest

wurde vom Sonntag, den 16., bis Mittwoch, den 19. August, von 94 Vereinen im Union Hill Schützen-Park gefeiert.

1. Tag: Empfang des Unkel Bräsig Vereen von Baltimore, 55 Herren unter Führung des Präsidenten F. Wehrenberg und des ganzen Vorstandes nebst 16 Damen. Fahnenweihe des Amt Leher Club, Präsident Fred. Kahrs. Concert der plattdeutschen Gesangvereine M.-G. Lyra und Schleswig-Holsteinischer Gesangverein von Hoboken, Bremer Gesangverein, Fritz Reuter Lyra und Gesangverein Unter Uns.

2. Tag: Einzug der 94 Vereine in den Park. Empfang und große Festrede des Präsidenten Henry Kröger. Besuch einer Deputation des Bairischen Volksfest-Vereins (der an denselben Tagen sein Fest feierte).

3. Tag: Die Delegaten des Plattdütschen Volksfest-Vereen von Brooklyn und Gouverneur Abbet von New Jersey kommen zu Besuch.

4. Tag: Großer, von W. Fricke und George Pasbach arrangirter Fritz Reuter-Festzug. Empfang der Delegaten des Cannstatter Volksfest-Vereins. Preisvertheilung und Krönung des Präsidenten Henry Kröger als Delegaten-König.

Die Einnahmen des Festes, welches trotz einiger widriger Umstände großartig verlief, betrugen $11,788.25 und die Ausgaben $8,754.14, so daß ein Ueberschuß von $3,034.11 verblieb. Das Gesammtvermögen betrug am 18. Oktober $18,557.53. An folgende Anstalten wurden nachstehende Bewilligungen gemacht:

Deutsches Hospital	$500
St. Francis „	200
St. Vincent „	200
Mount Vernon Waisenhaus	300
Children's Home, Jersey City	100
Christ Hospital, „ „	75
St. Mary's Hospital, Hoboken	200
College Point Waisenhaus	100
Pionier-Verein, Jersey City	100
	$1775

Digitized by Google

Mit vorstehender Summe sind im Ganzen bisher $21,212.90 verschenkt worden.

In der Versammlung vom 18. Oktober wurde Maus & Barbey's Löwen-Park als der nächste Festplatz ausgewählt. Bei der Abstimmung erhielt letzterer 124 Stimmen, der Schützen-Park 87 und der Washington-Park 51. Es wurde beschlossen, das 18. Volksfest daselbst vom 21. bis 24. August nächsten Jahres zu feiern. Maus & Barbey zahlen für das Privileg 2500 Dollars, nehmen einen Annex von 2 Blocks zu ihrem Park hinzu und verpflichten sich, eine neue Tanzplatform von wenigstens 3500—4000 Quadratfuß, 6 Kegelbahnen, 3 bis 4 Schießstände, ein Hauptquartier mit den nöthigen Committee-Zimmern und eine Akrobaten-Platform unentgeltlich herzustellen.

Gestorben sind die Ehren-Mitglieder Gustav Stein und Arthur Köbner.

In der November-Versammlung regte Charles A. Elwers, Präsident des Pomuchelskopp, die Reuter-Denkmals-Frage wieder an. Auf seinen Antrag wurde beschlossen, das Manuscript von Fritz Reuter's „Kein Hüsung," welches bei der Grundsteinlegung des beabsichtigten Reuter-Denkmals während des ersten Plattdeutschen Volksfestes im Union Hill Schützen-Park vergraben wurde, wieder herauszunehmen, da doch wohl nie eine Aussicht vorhanden sei, daß dort ein Reuter-Denkmal errichtet werde.

Eine Einladung des Unkel Bräsig Vereen in Baltimore an den Volksfest-Verein zu seinem am 16. Februar stattfindenden Maskenballe wurde angenommen und beschlossen, so zahlreich wie möglich theilzunehmen.

1892.

In der ersten Versammlung dieses Jahres, am 10. Januar, stand die Beamtenwahl als erster Punkt auf der Tagesordnung. Fred. von Axte schlug als Vorsitzender des Nominations-Committees vor, sämmtliche Beamte wiederzuerwählen, was auf Antrag von Chas. A. Elwers per Acclamation geschah. Der Vorstand besteht demnach wieder aus folgenden Beamten:

Digitized by Google

Henry Kröger .... Präsident.
Wm. Grell ..... 1. Vice-Präsident.
Ernst Kuhlmann ..... 2. Vice-Präsident.
Conrad Heede ..... Prot. Sekretär.
Bernhard Meyborg ..... Corr. Sekretär.
Fred. Gobber ..... Finanz-Sekretär.
Geo. H. Wehrenberg ..... Schatzmeister.
John D. Bullwinkel ..... Verwalter.

Delegat D. F. Duis vom M.-G. Lyra in Hoboken, welcher krankheitshalber seine Resignation als Mitglied der Exekutive eingesandt hatte, wurde zum Ehren-Delegaten ernannt. Der Präsident ernannte am 13. März:

Executiv-Committee:

A. Brunke, A. Bewig, Hermann Röpke, John H. Wolters, Ed. Colpe, A. W. Lemcke, John Holler, Fred. Cook, A. Schacht, Chr. Harms, Jacob Nahrmann, H. A. Ricker, Wm. Kohring, John Moje, Peter Friedhoff, August Ludemann, Henry C. Eibs, Henry Offermann, Aug. Graßmann, Henry Stucke, John F. Münder.

Finanz-Committee:

George Feldhusen, W. Behrens, M. Wulf, D. Leker, Chas. G. Huntemann.

Verwaltungsrath:

Hermann H. Hingslage, George Landwehr, John C. Hüser.

Vorsitzende der Committeen:

Henry Kröger, Hermann Röpke, Fred. Gobber, Chas. Harms, A. W. Lemcke, John Holler, Jacob Nahrmann, B. Meyborg.

Am 11. Januar fand im Amberg-Theater die erste Aufführung des „Vereinspräsidenten" von Wm. Fricke statt. Für den Besuch derselben, sowie der nachfolgenden, wurde vom Volksfest-Verein eine große Agitation mit Erfolg in's Werk gesetzt.

Nachdem am 10. Januar beschlossen worden, alle Vereine aufzufordern, eine vollständige Namensliste ihrer Mitglieder nebst deren Adressen an den Corr. Sekretär B. Meyborg einzusenden, damit die wirkliche Stärke des Volksfest-Vereins festgestellt werden könne, wurde besagtem Sekretär am 12. Februar die Vollmacht ertheilt, diese Listen als ein alphabetisch geordnetes Adreßbuch auf seine Kosten drucken zu lassen und zu verwerthen.

Digitized by Google

Mit Zustimmung der United Schützen-Association, als Eigenthümerin des Union Hill Schützen-Parkes, wurde Reuter's Manuscript zu „Kein Hüsung" aus dem dort während des ersten Volksfestes, im Jahre 1875, gelegten Grundstein zum projektirten Reuter-Denkmal wieder herausgeholt. Man fand außerdem eine Photographie des damaligen Vice-Präsidenten Hermann D. Busch und mehrere New Yorker Zeitungen, welche jedoch durch eingedrungenes Wasser verdorben waren. Das Manuscript befand sich in luftdicht verschlossenen Glasröhren und ist unversehrt geblieben.

Die in Folge der Einladung des Unkel Bräsig Vereen am 16. Februar erfolgte Reise des Plattdeutschen Volksfest-Vereins nach Baltimore war bis dahin das Hauptereigniß des Jahres. An diesem Ausfluge betheiligten sich 146 Personen, unter ihnen Präsident Henry Kröger, Vice-Präsident Ernst Kuhlmann, die Sekretäre B. Meyborg und Conrad Heede, Schatzmeister Geo. Wehrenberg, Verwalter J. D. Bullwinkel, sowie die Ex-Präsidenten H. H. Hingslage, George Landwehr, John C. Hüser, A. Schreitmüller und John Riese. Viele Delegaten wurden von ihren Damen begleitet. Die Aufnahme auf dem Maskenballe des Unkel Bräsig Vereen war so herzlich, daß die Bande der Freundschaft zwischen diesen beiden Vereinen dadurch wesentlich fester geknüpft wurden. Präsident Fritz Wehrenberg schenkte dem Präsidenten Henry Kröger zum Andenken an diesen Besuch ein sinnreiches Souvenir. Am 18. Februar fuhren die New Yorker von Baltimore nach Washington, wo dieselben unter Führung des Präsidenten Henry Kröger dem Präsidenten der Vereinigten Staaten, B. Harrison, einen Besuch abstatteten, und kehrten am Abend nach New York zurück.

Schurr Murr von Newark zeigte am 13. März seinen Austritt an und wurde dessen Name wiederum von der Liste gestrichen.

Aufgenommen wurden am 13. März: Kreis Pinneberger Verein; am 8. Mai: als

der hundertste Verein

der Ostfriesen Verein, und am 12. Juni als der erste vom zweiten Hundert der Plattdütsche Vereen von Staten Island. In derselben Versammlung sandte der Fehmarn'sche Verein sein Aufnahmegesuch ein und meldete der Hadler K.-U.-Verein seine Auflösung an.

Digitized by Google

Die „Vereinigten Sänger des Plattdütschen Volksfest-Vereen," nämlich Bremer Gesangverein, Schleswig-Holstein. Gesangverein von Hoboken, Schleswig-Holst. Gesangverein von New York, Gesangverein „Unter Uns," Fritz Reuter Lyra und M.-G. Lyra von Hoboken, gaben am 29. März unter Protektion des Volksfest-Vereins ein Concert im Terrace Garden, welches einen guten Erfolg hatte.

Durch den Tod verlor der Verein 3 verdienstliche Delegaten, nämlich Hauptmann George Sieburg vom New York Central Schützen-Corps, Hauptmann C. Detlefsen vom New York City Schützen-Corps und den Präsidenten D. Plumb vom Ritterhuder Freundschaftsbund.

Die Entscheidung über die Verwendung des „Reuter-Bau-Reserve-Fonds" ist in der Juli-Versammlung zu erwarten, und wenn nicht alle Anzeichen trügen, wird sie zu Gunsten eines Fritz Reuter Altenheims ausfallen. Die überwiegende Majorität der Delegaten ist zu der Ueberzeugung gelangt, daß der Verein in diesem Falle nur im Geiste unseres unsterblichen Reuter handeln und ihm durch eine solche Stiftung ein besseres Denkmal setzen wird als in Stein und Erz.

Digitized by Google

Plattdütsche Volksfest-Vereen

von New York un Umgegend,

im Jahre 1892.

HAUPT-QUARTIER:

BEETHOVEN MÄNNERCHOR-HALLE, 210-214 Fünfte Str.

Sekretärs Office: 58 Sechste Ave.

Beamte:

Henry Kröger,	Präsident
Wm. F. Grell,	1. Vice-Präsident
Ernst Kuhlmann,	2. Vice-Präsident
Conrad Heede,	Prot.-Sekretär
Bernhard Meyborg,	Corr.-Sekretär
Fred. Gobber,	Finanz-Sekretär
George H. Wehrenberg,	Schatzmeister
John D. Bullwinkel,	Verwalter

Ehren-Präsidenten:

Henry Clausen, Hermann H. Hingslage, George Landwehr,
John C. Hüser, Adolph Schreitmüller, John Riese.

Ehren-Delegaten:

George Pasbach, Hermann Langenhop, August Burhorn,
William v. Ojen, John F. W. Mangels, D. H. Tolck,
D. H. Helms, H. W. Cordts, Henry Meinken,
Edw. G. Schröder, Henry Heyer, Fred. Cook,
Charles Ohmstedt, D. F. Duis.

Ehren-Mitglieder:

Adolph Ollmann, August Junkermann, Heinrich Bötel,
Carl Mühe, John N. Cruſius, Wilhelm Fricke.

Digitized by Google

Die den

Plattdütschen Volksfest-Vereen

von New York un Umgegend

bildenden

Gesellschaften.

1. Porgelunen Club. Gegründet am 16. Juni 1874. Zweck: Gesellige Unterhaltungen. Versammlungen finden statt jeden 4. Freitag im Monat in A. C. A. Nolte's Hotel, Union Hill. Mitgliederzahl: 75.

Beamte: Justus Bruns, Präsident; A. C. A. Nolte, Sekretär; John E. Wichmann, Schatzmeister.

Delegaten: Justus Bruns, John E. Wichmann, Aug. Schlomann, Christian Rottmann, A. C. A. Nolte.

2. Amt Rotenburger Club. Gegründet am 28. September 1870. Zweck: Unterstützung in Krankheits- und Sterbefällen, sowie gesellige Vergnügungen. Versammlungen finden statt jeden 1. Donnerstag im Monat in 52 Stanton Str. Mitgliederzahl: 122.

Beamte: August Lndemann, Präs.; Hermann Cordes, Vice-Präs.; John Intemann, Prot. Sekr.; Fred. Schwiebert, Finanz-Sekr.; John Brook, Schatzmeister.

Delegaten: August Lndemann, Fred. Schwiebert, Chas. D. Boschen, D. Bohling, Fred. Holtermann.

3. Empire Brewery Guard. Gegründet im Jahre 1867. Zweck: Gesellige Unterhaltungen und Scheibenschießen. Versammlungen finden, wenn einberufen, in 772 Greenwich Str. statt. Mitgliederzahl: 98.

Beamte: A. W. Lemcke, Capt.; C. F. Krooß, Sekretär; John Rahe, Schatzmeister.

Delegaten: A. W. Lemcke, C. F. Krooß, John Rahe, John H. Klee, John Goinz.

Digitized by Google

4. Amt Hagener Club. Gegründet am 18. Oktober 1869. Zweck: Unterstützung der Mitglieder in Krankheits- und Sterbefällen, sowie gesellige Unterhaltungen. Versammlungen finden statt jeden 2. Mittwoch im Monat in 98 Forsyth Str. Mitgliederzahl: 143.

Beamte: John Riese, Präs.; August Weber, Vice-Präs.; Edward Heitmann, Prot. Sekretär; Henry Röttger, Finanz-Sekretär; John Holler, Schatzmeister.

Delegaten: Louis Wittpenn, Fred. von Axte, John Holler, D. Schnepel, Henry Albers.

5. Kranken-U.-V. Norddeutscher Bund No. 1. Gegründet am 17. Mai 1868. Zweck: Unterstützung der Mitglieder in Krankheits- und Sterbefällen, sowie gesellige Unterhaltungen. Versammlungen finden statt jeden 1. Sonntag im Monat in 253 Centre Str. Mitgliederzahl: 92.

Beamte: John C. Ehlers, Präs.; Arend Allen, Vice-Präs.; Paul J. Rohloff, Prot. Sekretär; Ernst Kuhlmann, Finanz-Sekretär; John D. Rönner, Schatzmeister.

Delegaten: John C. Ehlers, Ernst Kuhlmann, John D. Rönner, John Neuhaus, William Kramer.

6. New York Schützen-Corps. Gegründet am 22. Oktober 1857. Zweck: Förderung des Schützenwesens und gesellige Unterhaltungen. Versammlungen finden statt j den 1. Donnerstag im Monat in 98 Forsyth Str. Mitgliederzahl: 292.

Beamte: Fred. Cook, Hauptmann; Bernhard Kumm, Prot. Sekretär; Max von Dwingelo, Corr. Sekretär; August J. Christen, Finanz-Sekretär; Henry Wilker, Schatzmeister; Karl Klein, Verwalter; B. Zettler, 1. Schützenmeister; John G. Thölke, 2. Schützenmeister; Henry Offermann, Adjutant.

Delegaten: Fred. Cook, Max von Dwingelo, Henry Decker, William Wessel, August J. Christen.

7. Männer-Gesangverein Lyra. Gegründet am 14. Mai 1867. Zweck: Pflege des Gesanges und gesellige Unterhaltungen. Versammlungen finden statt jeden Dienstag Abend in 73 Hudson Str., Hoboken. Mitgliederzahl: 130.

Digitized by Google

Beamte: Eduard Gategaſt, Präſ.; Oscar Schlichting, Vice-Präſ.; Carl Schumacher, Prot. und Corr. Sekretär; John Schroeder, Finanz-Sekretär; Alfred Dehmcke, Schatzmeiſter.

Delegaten: Julius Dehmcke, Carl Bieber, Hermann Berg, William Schmidt, Auguſt Graßmann.

8. Atlantic Brewery Sharp Shooters. Gegründet im Jahre 1869. Zweck: Geſellige Unterhaltungen und Scheibenſchießen. Verſammlungen, wenn einberufen, in 98 Forſyth Str. Mitgliederzahl: 88.

Beamte: Fred Cook, Capt.; Ernſt Kuhlmann, Sekr.; D. Haaren, Schatzmeiſter.

Delegaten: Fred. H. Ehlen, D. Haaren, C. N. Brunie, Wm. P. Rinkhoff, Hermann Wilkens.

9. Amt Bremervörder Verein. Gegründet im Jahre 1868. Zweck: Unterſtützung der Mitglieder in Krankheits- und Sterbefällen, ſowie geſellige Unterhaltungen. Verſammlungen finden ſtatt jeden 3. Mittwoch im Monat in 253 Centre Str. Mitgliederzahl: 55.

Beamte: Albert Lindemann, Präſ.; Henry von Rönn, Vice-Präſ.; Otto Schütte, Prot. Sekr.; John Knürck, Finanz-Sekr.; Fred. Roetting, Schatzmeiſter.

Delegaten: Albert Lindemann, Henry von Rönn, Fred. Roetting, Albert Ahrens, John Knürck.

10. United Schützen Association. Gegründet am 20. Februar 1872. Zweck: Pflege des Schützenweſens. Dieſe Geſellſchaft iſt Eigenthümerin des Union Hill Schützen-Parks. Verſammlungen finden ſtatt jeden 2. Dienſtag im Monat in 24 Newark Str., Hoboken. Mitgliederzahl: 700.

Beamte: J. F. W. Mangels, Präſ.; Martin Steljers, 1. Vice-Präſ.; George Luhrmann, 2. Vice-Präſ.; B. Beyer, Prot. Sekr.; John C. Crevier, Corr. Sekr.; John H. Horſtmann, Finanz-Sekr.; Henry Offermann, Schatzmeiſter.

Delegaten: C. O. Tietjen, George Luhrmann, Wm. J. Mohn, Henry Ranken, Bernhard Beyer.

Digitized by Google

11. Gehrder Freundschafts-Bund. Gegründet am 6. Januar 1869. Zweck: Gesellige Unterhaltungen. Versammlungen finden statt jeden 1. Dienstag im Monat in 62 East 4. Str. Mitgliederzahl: 120.

Beamte: Bernhard Vette, Präs.; Hermann Kerkmann, Vice-Präs.; Hermann Meyer, Prot. Sekr.; Hermann Dammer, Corr. Sekr.; Fred. Roesenberg, Finanz-Sekr.; Diedrich Meerße, Schatzmeister.

Delegaten: Bernhard Vette, George H. Wehrenberg, Henry Landwehr, August Bruns, John Thölke.

12. Hamburger Verein. Gegründet am 29. August 1873. Zweck: Unterstützung der Mitglieder in Krankheits- und Sterbefällen, sowie gesellige Unterhaltungen. Versammlungen finden statt jeden 2. Montag im Monat in 220 3. Avenue. Mitgliederzahl: 51.

Beamte: Henry C. Eibs, Präs.; Justus Müller, Vice-Präs.; H. Schnackenberg, Prot. Sekr.; Andrew Riedell, Finanz-Sekr.; Theodor Jackerott, Schatzmeister; G. Detlef, Archivar.

Delegaten: Henry C. Eibs, Andrew Riedell, Justus Müller, John Freudenthal, H. F. Vollmers.

13. Fifth Ward German Guard. Gegründet im Jahre 1869. Zweck: Gesellige Unterhaltungen und Scheibenschießen. Versammlungen finden statt, wenn einberufen, in 109 Hudson Str. Mitgliederzahl: 97.

Beamte: Hermann Röpke, Capt.; Joseph Thum, Sekr.; Henry Boedeker, Schatzmeister; Wm. Lackmann, Orderly.

Delegaten: Hermann Röpke, Henry Boedeker, Charles Haack, William Heddendorf, Joseph Thum.

14. Eureka Kegel-Club. Gegründet im Jahre 1874. Zweck: Pflege des Kegelspiels und gesellige Unterhaltungen. Versammlungen jeden Donnerstag in 118 Clinton Place. Mitgliederzahl: 23.

Beamte: John Brunie, Präs.; Adolph Schreitmüller, Sekr.; Henry Müller, Schatzmeister.

Delegaten: John Brunie, Adolph Schreitmüller, Henry Müller.

Digitized by Google

15. New York Central Schützen-Corps. Gegründet am 9. Januar 1871. Zweck: Förderung des Schützenwesens und gesellige Unterhaltungen. Versammlungen jeden 2. Mittwoch im Monat in 341 West 47. Str. Mitgliederzahl: 210.

Beamte: Ad. Richter, Hauptmann; Fred. Baumann, Prot. Sekr.; August Rohde, Finanz-Sekr.; Charles Lehritter, Schatzmeister; Henry Young, Verwalter.

Delegaten: Henry Kröger, H. C. Grannemann, Adolph Richter, John D. Blume.

16. Club Vegesack. Gegründet am 18. Januar 1874. Zweck: Unterstützung der Mitglieder in Krankheits- und Sterbefällen, sowie gesellige Unterhaltungen. Versammlungen jeden 2. Dienstag im Monat in 98 Forsyth Str. Mitgliederzahl: 95.

Beamte: Henry Behning, Präs.; Gustav Otto, Vice-Präs.; August Buggeln, Prot. Sekr.; August Lohse, Finanz-Sekr.; Gerhard Wallrafe, Schatzmeister.

Delegaten: John Riese, Henry Bening, Gerhard Wallrafe, John D. Bullwinkel, August Lohse.

17. Amt Achim Club. Gegründet am 15. April 1860. Zweck: Unterstützung der Mitglieder in Krankheits- und Sterbefällen, sowie gesellige Unterhaltungen. Versammlungen jeden 4. Mittwoch im Monat in 392 Bowery. Mitgliederzahl: 132.

Beamte: John Lankenau, Präs.; John Hennings, Vice-Präs.; John H. Meinken, Prot. Sekr.; Wm. F. Friedhoff, Finanz-Sekr.; Henry Henken, Schatzmeister.

Delegaten: John Lankenau, J. H. Meinken, Henry Henken, Fred. Bishop, August Lederhaus.

18. New York Confectioners Guard. Gegründet im Jahre 1860. Zweck: Gesellige Unterhaltungen. Versammlungen jeden 3. Mittwoch im Monat in 392 Bowery. Mitgliederzahl: 120.

Beamte: Hermann Cordes, Capt.; Henry Hesse, Sekr.; August Liß, Schatzmeister.

Delegaten: Bernhard Meyborg, John F. Cordes, Bernhard Cook, Hermann Cordes, H. H. Maack.

Digitized by Google

19. Westfälischer K.-U.-Verein, No. 1. Gegründet am 8. Juni 1877. Zweck: Unterstützung der Mitglieder in Krankheits- und Sterbefällen, sowie gesellige Unterhaltungen. Versammlungen jeden 1. und 3. Montag im Monat in 193 Orchard Str. Mitgliederzahl 83.

Beamte: Heinrich Wolf, Präs.; Jacob Kohl, Vice-Präs.; Conrad Heede, Prot. Sekr.; Carl Renne, Finanz-Sekr.; Daniel Deutsch, Schatzmeister.

Delegaten: Conrad Heede, Carl Renne, Daniel Deutsch, Carl Funk, Heinrich Wolf.

20. Langwedeler Verein. Gegründet im Jahre 1869. Zweck: Unterstützung der Mitglieder in Krankheits- und Sterbefällen, sowie gesellige Unterhaltungen. Versammlungen jeden 3. Dienstag im Monat in 98 Forsyth Str. Mitgliederzahl: 54.

Beamte: F. Siemers, Präs.; John Uhden, Vice-Präs.; John Hennings, Prot. Sekr.; Henry Cohn, Finanz-Sekr.; John Barning, Schatzmeister.

Delegaten: Henry Hennings, John Barning, F. Siemers, John Hennings, Louis Antonius.

21. Stoteler Plattdütsche Club. Gegründet am 14. Juni 1875. Zweck: Gesellige Unterhaltungen. Versammlungen jeden 3. Mittwoch im Monat in 98 Forsyth Str. Mitgliederzahl: 60.

Beamte: Albert Kallenberg, Präs.; H. Bartels, Vice-Präs.; Hermann Kamlade, Sekr.; H. Lührs, Schatzm.

Delegaten: Hermann Kamlade, Albert Kallenberg, Carl Hühne, John Greenhagen, Louis Werse.

22. Beverstedter Plattdütsche Club. Gegründet am 25. November 1872. Zweck: Unterstützung der Mitglieder in Krankheits- und Sterbefällen, sowie gesellige Unterhaltungen. Versammlungen jeden 2. Dienstag im Monat in 253 Centre Str. Mitgliederzahl: 70.

Beamte: Albert Kehlenbeck, Präs.; Henry Waller, Vice-Präs.; Henry Rohlfs, Prot. Sekr.; D. Köster, Finanz-Sekr.; Hermann Behnken, Schatzmeister; Henry Puckhaber, Trustee.

Delegaten: Albert Kehlenbeck, Henry Rohlfs, Adolf Holthusen, Dick Köster, Henry Puckhaber.

Digitized by Google

23. Jersey City Grocers Association. Gegründet am 17. Oktober 1871. Zweck: Unterstützung der Mitglieder in Sterbefällen, sowie gesellige Unterhaltungen. Versammlungen jeden 4. Montag im Monat im Jersey Avenue Club House, Jersey Ave. und 1. Str., Jersey City. Mitgliederzahl: 98.

Beamte: H. L. Rugge, Präs.; C. W. Riemann, Vice-Präs.; Wm. Weber, Prot. Sekr.; Henry Knoop, Finanz-Sekr.; J. H. Adelung, Schatzmeister.

Delegaten: H. L. Rugge, D. Kastendick, H. v. Salzen, J. J. Wittpenn, Henry Knoop.

24. Hadler Club. Gegründet am 5. Januar 1870. Zweck: Pflege der Freundschaft und Geselligkeit unter den Mitgliedern. Versammlungen jeden 4. Mittwoch im Monat in 98 Forsyth Str. Mitgliederzahl: 136.

Beamte: John H. Fischer, Präs.; William Harms, Vice-Präs.; William Hudtwalker, Prot. Sekr.; Peter Beckmann, Finanz-Sekretär; Henry Schroeder, Schatzm.

Delegaten: John H. Fischer, Wm. F. Grell, August F. Claussen, Henry Goldberger, H. Schumacher.

25. Brinkumer Guard. Gegründet im Jahre 1860. Zweck: Gesellige Unterhaltungen und Scheibenschießen. Versammlungen, wenn einberufen, in 250 West 29. Str. Mitgliederzahl: 75.

Beamte: John Hunken, Capt.; George Ranges, Adjutant; Fred. Gobber, Prot. Sekr.; Dan. von Bremen, Finanz-Sekr.; Charles Harms, Schatzmeister; Albert Meyer, Quartiermeister.

Delegaten: John Hunken, Henry Peters, Charles Harms, Albert Schulenberg, John von Bremen.

26. Weser-Bund. Gegründet am 19. September 1873. Zweck: Unterstützung der Mitglieder in Krankheits- und Sterbefällen, sowie gesellige Unterhaltungen. Versammlungen jeden ersten Mittwoch im Monat in 98 Forsyth Str. Mitgliederzahl: 80.

Beamte: John Hedenkamp, Präs.; W. Eiskamp, Vice-Präs.; J. Fickbohm, Prot. Sekr.; F. Koopmann, Finanz-Sekr.; Ch. Menke, Schatzmeister.

Delegaten: John Hedenkamp, Henry Harrie, F. Hulle, H. Fajen, Charles Menke.

Digitized by Google

27. Bloomingdale Gardeners Horse Troop. Gegründet im September 1856. Zweck: Gesellige Unterhaltungen. Versammlungen jeden 2. Sonnabend im Monat in Schmidt's Hotel, 74. Str. & Boulevard. Mitgliederzahl: 89.

Beamte: Christ. Pütger, Capt.; August Brunke, Sekr.; Charles Engelbrecht, Schatzmeister; Hermann Schrage, Orderly Sergeant.

Delegaten: Henry Dreyer, August Brunke, Bernhard Gerdes, Hermann Schrage, Henry Kramer.

28. Palisade Co. No. 5, G. S. V. Gegründet am 11. März 1880. Zweck: Unterstützung der Mitglieder in Krankheits- und Sterbefällen, sowie Pflege des Schützenwesens und gesellige Unterhaltungen. Versammlungen jeden 1. Donnerstag im Monat in 350 Central Ave., Jersey City. Mitgliederzahl: 86.

Beamte: Louis Doscher, Capt.; Ernst Luhr, 1. Lieutenant; Edw. Schultze, 2. Lieutenant; Otto Schulte, Orderly Sergeant; Gustav Schoeneberg, Prot. Sekr.; Wm. Wesp, Finanz-Sekr.; Ernst Woehlke, Schatzmeister.

Delegaten: Louis Doscher, Henry Holste, Ernst Luhr, Ernst Woehlke, H. A. Ricker.

29. Amt Blumenthaler Club. Gegründet am 9. Oktober 1872. Zweck: Unterstützung der Mitglieder in Krankheits- und Sterbefällen, sowie gesellige Unterhaltungen. Versammlungen jeden 2. Donnerstag im Monat in 98 Forsyth Str. Mitgliederzahl: 85.

Beamte: Ernst Schneekloth, Präs.; E. Brüdern, Vice-Präs.; Daniel Jäger, Prot. Sekr.; John Kahl, Finanz-Sekr.; A. Eckenberg, Schatzmeister.

Delegaten: Ernst Schneekloth, H. Schwanewede, Aug. Eckenberg, Louis Holler, Louis Reinemann.

30. North River K.-U.-Verein, No. 1. Gegründet am 20. Oktober 1867. Zweck: Unterstützung der Mitglieder in Krankheits- und Sterbefällen, sowie gesellige Unterhaltungen. Versammlungen jeden 2. Montag im Monat in 130 9. Ave. Mitgliederzahl: 70.

Digitized by Google

Beamte: Philipp Graßmuck, Präs.; Moritz Voigt, Vice-Präs.; Fred. Gobber, Prot. Sekr.; Gottfried Osterle, Finanz-Sekr.; Richard Ahrens, Schatzmeister.
Delegaten: Philipp Graßmuck, Fred. Gobber, George Ranges, John N. Meyer, Richard Ahrens.

31. Excelsior Bowling Club. Gegründet im Jahre 1878. Zweck: Pflege des Kegelspiels und gesellige Unterhaltungen. Versammlungen jeden Mittwoch in 118 Clinton Place. Mitgliederzahl: 26.
Beamte: Henry Hesse, Präs.; Bernhard Cook, Vice-Präs.; August Liß, Sekr.; William Schmults, Schatzm.
Delegaten: Henry Hesse, Fred. Gräfing, H. Offermann.

32. Teutonia Club. Gegründet am 9. Mai 1862. Zweck: Unterstützung der Mitglieder in Krankheits- und Sterbefällen, sowie gesellige Unterhaltungen. Versammlungen jeden 1. Montag im Monat in 98 Forsyth Str. Mitgliederzahl: 79.
Beamte: Hermann Heinecke, Präs.; C. M. Detlessen, Vice-Präs.; B. Kumm, Prot. Sekr.; John Ficken Finanz-Sekr.; Albert Busch, Schatzmeister.
Delegaten: Hermann Heinecke, George Feldhusen, C. M. Detlessen, John Schmidt, John Ficken.

33. Hoboken Schützen-Corps. Gegründet am 21. November 1871. Zweck: Unterstützung der Mitglieder in Sterbefällen, Pflege des Schützenwesens und gesellige Unterhaltungen. Versammlungen jeden 1. Dienstag im Monat in 66 Adam Str., Hoboken. Mitgliederzahl: 122.
Beamte: John Schuemann, Hauptmann; Anton Müller, Prot. Sekr.; Henry Kettler, Corr. Sekr.; Conrad Seltzer, Finanz-Sekr.; George Melchior, Schatzmeister; Otto Kettler, Verwalter.
Delegaten: John Schuemann, Henry Meyer, Henry Kölle, Claus Schröder, Charles Hoffmann.

34. N. Y. Korbmacher K.-U.-Verein. Gegründet am 9. Oktober 1871. Zweck: Unterstützung der Mitglieder in Krankheits- und Sterbefällen, sowie gesellige Unterhaltungen. Versammlungen finden statt jeden 1. und 3. Montag im Monat in 147 East 4. Str. Mitgliederzahl: 55.

Digitized by Google

Beamte: Charles Menke, Präs.; Charles Herrmann, Vice-Präs.; Joseph Lücke, Sekr.; Herbert Spindler, Schatzmeister.

Delegaten: William Behrens, Edward Ewen, Alois Behre, Otto Dill, Henry A. Schreiber.

35. New York City Schützen-Corps. Gegründet am 19. Februar 1874. Zweck: Förderung des Schützenwesens und gesellige Unterhaltungen. Versammlungen finden statt jeden 2. Donnerstag im Monat in 291 & 293 Bowery. Mitgliederzahl: 150.

Beamte: Christ. D. Rehm, Hauptmann; Henry Witte, Prot. Sekr.; Chas. F. Roedel, Corr. Sekr.; H. Kuhlmann, Finanz-Sekr.; Wm. Gerdes, Schatzmeister; A. Keller, Verwalter.

Delegaten: Christ. D. Rehm, Henry Witte, Henry Radloff, H. Kuhlmann, Wm. H. Gerdes.

36. Lamstedter Club. Gegründet am 4. April 1880. Zweck: Unterstützung der Mitglieder in Krankheits- und Sterbefällen, sowie gesellige Unterhaltungen. Versammlungen jeden 3. Donnerstag im Monat in 98 Forsyth Str. Mitgliederzahl: 61.

Beamte: Hermann Köster, Präs.; Fred. Knubel, Vice-Präs.; John H. Tietjen, Prot. Sekr.; Charles Scheland, Finanz-Sekr.; Richard Meyer, Schatzmeister.

Delegaten: Hermann Köster, Richard Meyer, Wm. Kunde, August Schacht, John H. Tietjen.

37. Norddeutscher Verein. Gegründet am 17. September 1870. Zweck: Unterstützung der Mitglieder in Krankheits- und Sterbefällen, sowie gesellige Unterhaltungen. Versammlungen jeden 1. Mittwoch im Monat in 52 Stanton Str. Mitgliederzahl: 66.

Beamte: F. J. H. Sieling, Präs.; Ch. Baack, Vice-Präs.; Fred. Lubben, Prot. Sekr.; John Ellerbusch, Finanz-Sekr.; Louis Lubben, Schatzmeister.

Delegaten: F. J. H. Sieling, John Ellerbusch, John Haase, Fred. Dickhoff, Louis Lubben.

Digitized by Google

38. United Confectioners Guard. Gegründet im Jahre 1867. Zweck: Gesellige Unterhaltungen. Versammlungen jeden 2. Mittwoch im Monat in 52 Stanton Str. Mitgliederzahl: 128.

Beamte: George Junge, Capt.; William Schults, Sekr.; Hermann Hoops, Schatzmeister.

Delegaten: George Junge, William Schulte, Hermann Hoops, William Schmults.

39. Vereinigte Deutsche Brüder. Gegründet im Jahre 1851. Zweck: Unterstützung der Mitglieder in Krankheits- und Sterbefällen, sowie gesellige Unterhaltungen. Versammlungen jeden 2. Montag im Monat in 62 East 4. Str. Mitgliederzahl: 69.

Beamte: Louis Parizot, Präs.; Henry Rathjen, Vice-Präs.; Henry Fiesenthaler, Sekr.; J. F. Bullwinkel, Schatzmeister.

Delegaten: Louis Parizot, Henry Rathjen, George Poppe, John H. Sievers, John Maase.

40. Verein Unter Uns. Gegründet am 19. Mai 1883. Zweck: Gesellige Unterhaltungen. Versammlungen jeden 2. und letzten Mittwoch im Monat in 58 Thomas Str. Mitgliederzahl: 57.

Beamte: John Wieben, Präs.; Charles Jamin, Vice-Präs.; William Kinghorst, Prot. Sekr.; Henry Reiners, Corr. Sekr.; Joseph Benninger, Finanz-Sekr.; William Meyer, Schatzm.; August Krogmann, Sergeant-at-Arms.

Delegaten: E. G. Schroeder, Charles Wilkens, Wm. Knupper, F. Padecken, John Wieben.

41. Wagenfelder Gesellschaft. Gegründet im Jahre 1883. Zweck: Unterstützung der Mitglieder in Krankheits- und Sterbefällen, sowie gesellige Unterhaltungen. Versammlungen jeden 2. Donnerstag im Monat in 253 Centre Str. Mitgliederzahl: 76.

Beamte: William Koehler, Präs.; C. H. Ohlau, Vice-Präs.; J. Freudenberg, Prot. Sekr.; F. Schwiebert, Finanz-Sekr.; F. Maschmeyer, Schatzmeister.

Delegaten: William Koehler, George Wetjen, William Albert, August Hille, August Langhorst.

Digitized by Google

42. Manhattan Shooting Club. Gegründet am 9. März 1883. Zweck: Pflege des Schützenwesens und gesellige Unterhaltungen. Versammlungen jeden 1. Dienstag im Monat im Löwen-Park-Hotel, 108. Str. und 9. Ave. Mitgliederzahl: 58.

Beamte: George Wellbrock, Capt.; H. J. Monsees, 1. Lieutenant; H. F. Kuhlken, 2. Lieutenant; G. F. Pingpank, Prot. Sekr.; Wm. D. Garbade, Finanz-Sekr.; Wm. A. Lappe, Schatzmeister; H. C. Kruse, 1. Schützenmeister; J. Wendelken, 2. Schützenmeister.

Delegaten: George Wellbrock, Henry Monsees, Wm. Lappe, Henry C. Kruse, William Bohlen.

43. Deutscher Eichen-Brüder-Verein, No. 1. Gegründet am 30. September 1864. Zweck: Unterstützung der Mitglieder in Krankheits- und Sterbefällen, sowie gesellige Unterhaltungen. Versammlungen jeden 2. und 4. Dienstag im Monat in 52 Stanton Str. Mitgliederzahl: 59.

Beamte: Charles Papstein, Präs.; Ernst Wanker, Vice-Präs.; Philip Marks, Prot. Sekr.; George Bodensiek, Finanz-Sekr.; Henry Melahn, Schatzmeister.

Delegaten: Charles Papstein, George Bodensiek, Wm. Breuer, H. Otten, H. Meyer.

44. Norddeutscher Kegel-Club. Gegründet im Jahre 1872. Zweck: Pflege des Kegelspiels und gesellige Unterhaltungen. Versammlungen jeden Dienstag in 28 Division Str. Mitgliederzahl: 30.

Beamte: Hermann Schweers, Präs.; Louis Schütt, Vice-Präs.; August Wobbekind, Sekr.; Rudolph Laig, Schatzmeister.

Delegaten: Hermann Schweers, Rudolph Laig, Henry Dohrmann.

45. Ottersberger Verein. Gegründet am 17. September 1876. Zweck: Unterstützung der Mitglieder in Krankheits- und Sterbefällen, sowie gesellige Unterhaltungen. Versammlungen jeden 1. Donnerstag im Monat in 52 Stanton Str. Mitgliederzahl: 90.

Digitized by Google

Beamte: Jacob Nahrmann, Präs.; John Meyer, Vice-Präs.; Christ. Meyer, Prot. Sekr.; Ch. Hoops, Finanz-Sekr.; D. D. Frercks, Schatzmeister.

Delegaten: Jacob Nahrmann, H. Bischoff, J. Bartels, J. Meyer, D. Buchholz.

46. Cuxhavener Club. Gegründet am 6. Januar 1884. Zweck: Unterstützung der Mitglieder in Sterbefällen, sowie gesellige Unterhaltungen. Versammlungen jeden 1. Sonntag im Monat in 192 3. Ave. Mitgliederzahl: 30.

Beamte: Bernhard Kumm, Präs.; Chas. Deleker, Vice-Präs.; Charles Struve, Prot. Sekr.; Jos. Backer, Finanz-Sekr.; E. E. Booth, Schatzmeister.

Delegaten: Bernhard Kumm, John C. Hüser, C. H. Deleker.

47. Amt Osterholzer K.-U.-Verein. Gegründet am 2. Juli 1873. Zweck: Unterstützung der Mitglieder in Krankheits- und Sterbefällen, sowie gesellige Unterhaltungen. Versammlungen jeden 1. Mittwoch im Monat in 98 Forsyth Str. Mitgliederzahl: 104.

Beamte: Conrad Toelken, Präs.; Henry Wellbrock, Vice-Präs.; Martin Wulff, Prot. Sekr.; D. Blendermann, Finanz-Sekr.; B. Mehrtens, Schatzmeister.

Delegaten: Conrad Toelken, Hermann Tietjen, Martin Wulff, Henry Wohtmann, Rud. H. Meyer.

48. Hadler K.-U.-Verein. Gegründet am 22. Januar 1873. Zweck: Unterstützung der Mitglieder in Krankheits- und Sterbefällen, sowie gesellige Unterhaltungen. Versammlungen jeden 1. Dienstag im Monat in 98 Forsyth Str. Mitgliederzahl: 16.

Beamte: August Schreiber, Präs.; Jacob Havemann, Vice-Präs.; Fred. Benthien, Sekr.; John W. Reppenhagen, Schatzmeister.

Delegaten: August Schreiber, John W. Reppenhagen, Fred. Benthien.

Digitized by Google

49. Fritz Reuter Lyra. Gegründet am 21. Oktober 1884. Zweck: Pflege des Gesanges und gesellige Unterhaltungen. Versammlungen jeden Donnerstag in 475 9. Ave. Mitgliederzahl: 35.

Beamte: William Weber, Präs.; Frank Fritz, Vice-Präs.; Chas. Weyhorst, Prot. Sekr.; Albertus Siedler, Finanz-Sekr.; Charles Knoche, Schatzmeister.

Delegaten: William Rehm, G. H. Rehm, Albertus Siedler.

50. Bremer Verein. Gegründet am 14. September 1878. Zweck: Unterstützung der Mitglieder in Krankheits- und Sterbefällen, sowie gesellige Unterhaltungen. Versammlungen jeden 2. Freitag im Monat in 98 Forsyth Str. Mitgliederzahl: 166.

Beamte: Franz Kühtmann, Präs.; Henry Fröhlich, Vice-Präs.; Emil A. Fechter, Prot. Sekr.; John Kahl, Finanz-Sekr.; Fritz Orphal, Schatzmeister; John Hemleb, Archivar.

Delegaten: Franz Kühtmann, E. A. Fechter, Henry Fröhlich, Fritz Hermeling, Christ. Hellmich.

51. Fritz Reuter Co., No. 25, G. S. B. Gegründet am 3. August 1878. Zweck: Förderung des Schützenwesens und gesellige Unterhaltungen; ferner Unterstützung der Mitglieder in Krankheits- und Sterbefällen. Versammlungen jeden 1. und 3. Dienstag im Monat in 193 Orchard Str. Mitgliederzahl: 62.

Beamte: Albert Otto, Capt.; C. Rieger und W. Schultze, Lieutenants; W. Leng, Sekr.; H. Lochmann, Schatzmeister.

Delegaten: Albert Otto, Henry Zimmer, Jacob Köpp, William Leng, Carl Rieger.

52. Amt Hagener Verein. Gegründet im Jahre 1884. Zweck: Unterstützung der Mitglieder in Krankheits- und Sterbefällen, sowie gesellige Unterhaltungen. Versammlungen jeden 4. Montag im Monat in 98 Forsyth Str. Mitgliederzahl: 102.

Digitized by Google

Beamte: C. H. Krull, Präs.; George Fechtmann, Vice-Präs.; Louis Parizot, Prot. Sekr.; Max Holzberg, Finanz-Sekr.; Hermann Ch. Dieckmann, Schatzmeister.

Delegaten: C. H. Krull, George Fechtmann, Hermann Dieckmann, John Sasse.

53. Amt Otterndorfer Society. Gegründet am 4. December 1883. Zweck: Unterstützung der Mitglieder in Krankheits- und Sterbefällen, sowie gesellige Unterhaltungen. Versammlungen jeden 4. Dienstag im Monat in 98 Forsyth Str. Mitgliederzahl: 171.

Beamte: Hermann Schade, Präs.; Dick Strunk, Vice-Präs.; Hy. T. Mahland, Prot. Sekr.; John P. Freese, Finanz-Sekr.; Wm. Wierk, Schatzmeister; Wm. Rohde, Thürwache.

Delegaten: Hermann Schade, H. T. Mahland, Henry Kipp, Dick Strunk, Wm. Wierk.

54. Zevener Club. Gegründet am 27. März 1867. Zweck: Unterstützung der Mitglieder in Krankheits- und Sterbefällen, sowie gesellige Unterhaltungen. Versammlungen jeden 1. Dienstag im Monat in 98 Forsyth Str. Mitgliederzahl: 94.

Beamte: Fred. Spreckels, Präs.; M. H. Rottmann, Vice-Präs.; Henry Norden, Prot. Sekr.; John Müller, Finanz-Sekr.; John Gerken, Schatzmeister.

Delegaten: Fred. Spreckels, Henry Norden, John Ukena, Louis Hastedt, Charles Tauby.

55. Hoyaer Brüder-Gesellschaft. Gegründet am 26. April 1871. Zweck: Unterstützung der Mitglieder in Krankheits- und Sterbefällen, sowie gesellige Unterhaltungen. Versammlungen jeden 1. Dienstag im Monat in 98 Forsyth Str. Mitgliederzahl: 57.

Beamte: Bernhard Gunst, Präs.; John G. Peters, Vice-Präs.; John Behrens, Sekr.; Hermann Fricke, Schatzmeister.

Delegaten: C. G. Huntemann, John Peters, H. Fricke, Fred. Hasselbach, Wm. Neddermann.

Digitized by Google

56. Hoboken Independent Schützen-Corps. Gegründet im November 1885. Zweck: Förderung des Schützenwesens und gesellige Unterhaltungen. Versammlungen jeden 1. Montag im Monat in Bloomfield und 1. Str., Hoboken. Mitgliederzahl: 94.

Beamte: John Koellisch, Hauptmann; John Bodenstein, 1. Lieutenant; Robert Ganzberg, 2. Lieutenant; H. Grothusen, Schatzmeister; Ernst Staude, Prot. Sekr.; E. C. Raabe, Finanz-Sekr.; P. Pohl, Verwalter.

Delegaten: John Koellisch, August Bewig, C. E. Raabe, John Bamen, F. Burchhard.

57. Selfinger Plattdütsche Club. Gegründet am 30. August 1885. Zweck: Unterstützung der Mitglieder in Krankheits- und Sterbefällen, sowie gesellige Unterhaltungen. Versammlungen jeden 3. Donnerstag in 52 Stanton Str. Mitgliederzahl: 45.

Beamte: Henry Melahn, Präs.; Henry Pape, Vice-Präs.; John Rugen, Prot. Sekr.; Fred. Pape, Finanz-Sekr.; Henry Heins, Schatzmeister; John Detjen, Thürhüter.

Delegaten: Henry Melahn, Fred. Pape, Fred. Cordes, Henry Pape, Henry Witte.

58. Land Kehdinger Verein. Gegründet am 4. September 1885. Zweck: Unterstützung der Mitglieder in Krankheits- und Sterbefällen, sowie gesellige Unterhaltungen. Versammlungen jeden 4. Donnerstag in 98 Forsyth Str. Mitgliederzahl: 51.

Beamte: Henry Kroenke, Präs.; Julius F. Delventhal, Vice-Präs.; F. A. Hartmann, Prot. Sekr.; Gustav Junge, Finanz-Sekr.; Peter Hülsen, Schatzmeister.

Delegaten: Henry Kroenke, F. A. Hartmann, Julius F. Delventhal, Hermann Michaelsen, L. Lübcke.

59. New York O. K. Club. Gegründet am 19. April 1878. Zweck: Unterstützung der Mitglieder in Krankheits- und Sterbefällen, sowie gesellige Unterhaltungen. Versammlungen jeden 1. Sonntag im Monat in 17 Jackson Str. Mitgliederzahl: 64.

Digitized by Google

Beamte: H. Krüdner, Präs.; Ahrend Bothe, Vice-Präs.; Bernhard Schwarting, Prot. Sekr.; Henry Bartoldus, Finanz-Sekr.; Wm. Frey, Schatzmeister.

Delegaten: H. Krüdner, H. Bilgeshausen, P. Paar, H. Lindemann, G. Traue.

60. Weyher Freundschafts-Bund. Gegründet am 1. Februar 1885. Zweck: Unterstützung der Mitglieder in Krankheits- und Sterbefällen, sowie gesellige Unterhaltungen. Versammlungen jeden 3. Mittwoch im Monat in 52 Stanton Str. Mitgliederzahl: 55.

Beamte: Albert Kehlenbeck, Präs.; Martin Pape, Vice-Präs.; Henry Knoblauch, Prot. Sekr.; Henry Hilke, Finanz-Sekr.; Henry Renz, Schatzmeister.

Delegaten: Henry Helst, Charles Baak, Henry Hilke, Martin Pape, Henry Runde.

61. West Side Bowling Club. Gegründet am 25. September 1885. Zweck: Pflege des Kegelspiels und gesellige Unterhaltungen. Versammlungen jeden Dienstag in 109 Hudson Str. Mitgliederzahl: 22.

Beamte: Jacob Nahrmann, Präs.; Louis Bohling, Vice-Präs.; C. Gatje, Sekr.; Hermann Schmults, Schatzmeister; H. Doscher, Capt.

Delegaten: Hermann Schmults, C. Gatje, C. Ruge.

62. Geestendorfer Club. Gegründet am 29. November 1885. Zweck: Unterstützung der Mitglieder in Krankheits- und Sterbefällen, sowie gesellige Unterhaltungen. Versammlungen jeden 2. Mittwoch im Monat in 98 Forsyth Str. Mitgliederzahl: 45.

Beamte: Christ. Hoffmann, Präs.; Henry Windhorst, Vice-Präs.; Ernst Floerke, Sekr.; Christ. Martens, Schatzmeister.

Delegaten: Ernst Floerke, Henry Windhorst, Chr. Hoffmann.

Digitized by Google

63. Amt Verdener Club. Gegründet am 1. Mai 1870. Zweck: Unterstützung der Mitglieder in Krankheits- und Sterbefällen, sowie gesellige Unterhaltungen. Versammlungen jeden 1. Mittwoch im Monat in 316 East 63. Str. Mitgliederzahl: 107.

Beamte: Charles Bornkamp, Präs.; Fred. Hasselbach, Vice-Präs.; Fred. Rohrsen, Prot. Sekr.; Hermann Böhmann, Finanz-Sekr.; John H. Wolters, Schatzmeister.

Delegaten: Charles Bornkamp, John H. Wolters, Fred. Rohrsen, Christ. Osterholz, Hermann Schuck.

64. Hansa Comp. No. 15, D. A. S. G. Gegründet am 28. März 1881. Zweck: Unterstützung der Mitglieder in Krankheits- und Sterbefällen, sowie Pflege des Schützenwesens und gesellige Unterhaltungen. Versammlungen jeden 1. und 3. Donnerstag im Monat in 84 Essex Str., Jersey City. Mitgliederzahl: 43.

Beamte: William Weber, Hauptmann; John Tick, 1. Schützenmeister; Edward Schaper, 2. Schützenmeister; Chr. Geiger, Sekr.; D. Oldenburg, Schatzmeister; Hermann Strauß, Aufseher.

Delegaten: Henry Behncke, Edward Schaper, William Weber.

65. Land Wurster Club. Gegründet am 18. Februar 1872. Zweck: Unterstützung der Mitglieder in Krankheits- und Sterbefällen, sowie gesellige Unterhaltungen. Versammlungen jeden 4. Donnerstag im Monat in 62 East 4. Str. Mitgliederzahl: 158.

Beamte: Edward Colpe, Präs.; J. H. Koenig, Vice-Präs.; J. H. Schlobohm jr., Sekr.; J. H. Hachmann, Schatzmeister.

Delegaten: Edward Colpe, J. H. Koenig, Eibe Westermann, Eibe Fitter, William Grote.

66. Amt Lehe'r Club von New York. Gegründet am 3. August 1885. Zweck: Unterstützung der Mitglieder in Krankheits- und Sterbefällen, sowie gesellige Unterhaltungen. Versammlungen jeden 3. Dienstag im Monat in 52 Stanton St. Mitgliederzahl: 58.

Digitized by Google

Beamte: John F. Wolters, Präs.; Adam A. Stecker, Vice-Präs.; Henry F. Brüggemann, Prot. Sekr.; Wm. Kolbus, Finanz-Sekr.; Carsten Dolten, Schatzmeister.

Delegaten: John F. Wolters, Fred. Kahrs, Diedrich Heyen, Henry Brüggemann, Theodor Allers.

67. Bremer Gesangverein. Gegründet im November 1885. Zweck: Pflege des Gesangs und gesellige Unterhaltungen. Versammlungen jeden Donnerstag in 12 St. Marks Place. Mitgliederzahl: 109.

Beamte: August Kleffmann, Präs.; Fritz Oldenstädt, Vice-Präs.; Chas. Klinge, Prot. Sekr.; Henry Hasche, Corr. Sekr.; Emil Seegers, Finanz-Sekr.; Hy. Nielsen, Schatzmeister; D. Schmidt und M. Rittel, Archivare; J. Allers und G. Gerken, Bierkollektors.

Delegaten: Dan. Leker, Chas. Klinge, Henry Nielsen, August Kleffmann, H. Wollens.

68. Ritterhuder Freundschafts Bund. Gegründet im Jahre 1886. Zweck: Unterstützung der Mitglieder in Krankheits- und Sterbefällen, sowie gesellige Unterhaltungen. Versammlungen jeden 4. Mittwoch im Monat in 98 Forsyth Str. Mitgliederzahl: 62.

Beamte: George Feldhusen, Präs.; Henry Surkamer, Vice-Präs.; H. D. Siedenburg, Prot. Sekr.; Fred. Meinke, Finanz-Sekr.; Fred. Pundt, Schatzmeister.

Delegaten: H. Surkamer, Fred. Fincken, F. Tenbrinck, C. Siedenburg.

69. Amt Lilienthaler Verein. Gegründet am 7. Januar 1885. Zweck: Unterstützung der Mitglieder in Krankheits- und Sterbefällen, sowie gesellige Unterhaltungen. Versammlungen jeden 2. Donnerstag im Monat in 52 Stanton Str. Mitgliederzahl: 68.

Beamte: George Woeltjen, Präs.; Charles Löwe, Vice-Präs.; Carl Koerner, Prot. Sekr.; Henry Könke, Finanz-Sekr.; Fred. Meyerdierks, Schatzmeister.

Delegaten: George Woeltjen, Carl Koerner, Fred Schroeder, Charles Jung, John Schnakenberg.

Digitized by Google

70. Loxstedter K.-U.-Verein. Gegründet am 13. Oktober 1870. Zweck: Unterstützung der Mitglieder in Krankheits- und Sterbefällen, sowie gesellige Unterhaltungen. Versammlungen jeden 3. Montag im Monat in 52 Stanton Str. Mitgliederzahl: 107.

Beamte: John Meyer, Präs.; August Maltz, Vice-Präs.; Wm. Wohlers, Prot. Sekr.; Chas. Heins, Finanz-Sekr.; Henry Offermann, Schatzmeister.

Delegaten: John Meyer, Wm. T. Wohlers, Henry Stucke, John Eggers, H. Wieboldt.

71. Verein Buer. Gegründet am 11. Juli 1886. Zweck: Unterstützung der Mitglieder in Krankheits- und Sterbefällen, sowie gesellige Unterhaltungen. Versammlungen jeden 2. Mittwoch im Monat in 62 East 4. Str. Mitgliederzahl: 72.

Beamte: Hermann H. F. Vocke, Präs.; F. W. Meyer, Vice-Präs.; Charles Klußmann, Prot. Sekr.; William Parchen, Finanz-Sekr.; Wm. H. Kohring, Schatzmeister.

Delegaten: Wm. Kohring, Hermann H. F. Vocke, Fred. Boßmann, Ernst Modersohn, Wm. H. Kohring.

72. Amt Yorker Club. Gegründet am 31. August 1885. Zweck: Gesellige Unterhaltungen. Versammlungen jeden 2. Dienstag im Monat in 62 East 4. Str. Mitgliederzahl: 59.

Beamte: John F. Münder, Präs.; George Johannes, Vice-Präs.; Henry Marquardt, Prot. Sekr.; Fred. Eisen, Finanz-Sekr.; John von der Born, Schatzmeister.

Delegaten: John F. Münder, Henry Marquardt, Hy. Rieper, Charles Minners, John Peper.

73. Fleischmann's V. M. B. D. Association. Gegründet am 26. September 1887. Zweck: Gesellige Unterhaltungen. Versammlungen jeden 2. Sonnabend im Monat in 1483 1. Ave. Mitgliederzahl: 42.

Beamte: August Gennerich, Präs.; Fred. Buch, Vice-Präs.; Hermann Roesing, Prot. Sekr.; George Rockmann, Finanz-Sekr.; John Schröder, Schatzmeister; Wm. Lönnicke, Sergeant-at-Arms.

Delegaten: August Gennerich, Herm. Roesing, Henry Lührs.

Digitized by Google

74. Blenker Co. No. 39, G. S. V. Gegründet am 25. Mai 1884. Zweck: Unterstützung der Mitglieder in Krankheits- und Sterbefällen, sowie Pflege des Schützenwesens und gesellige Unterhaltungen. Versammlungen jeden 1. Mittwoch im Monat in 156 Madison Str., Hoboken. Mitgliederzahl: 50.

Beamte: Albert Möhmking, Capt.; A. Hanke, 1. Lieutenant; Chas. Ferkenheuer, 2. Lieut.; E. Breider, Sekr.; G. Fiedler, Schatzmeister; C. Stolte, Feldwebel; C. von der Lieth, Quartiermeister; Wiscow, Sergeant-at-Arms.

Delegaten: Albert Möhmking, Claus von der Lieth, Carl Stolte.

75. General Herzog Co. No. 3, G. S. V. Gegründet im Jahre 1879. Zweck: Unterstützung der Mitglieder in Krankheits- und Sterbefällen, sowie Förderung des Schützenwesens und gesellige Unterhaltungen. Versammlungen jeden 2. Dienstag im Monat in Odd Fellows' Hall, Hoboken. Mitgliederzahl: 65.

Beamte: August Gundersdorf, Capt.; Charles Setzpfand, 1. Lieut.; Wm. Brohmer, 2. Lieut.; F. Brandt, Prot. Sekr.; R. Scherrer, Finanz-Sekr.; F. Volger, Schatzmeister.

Delegaten: William Meyer, Fred. Volger, Hy. Stiehl, Otto Schmidt, Charles Setzpfand.

76. Oldenburger Verein. Gegründet am 24. September 1888. Zweck: Unterstützung der Mitglieder in Krankheits- und Sterbefällen, sowie gesellige Unterhaltungen. Versammlungen jeden 1. Montag im Monat in 98 Forsyth Str. Mitgliederzahl: 78.

Beamte: Wm. Dieckmann, Präs.; H. F. Behrmann, Vice-Präs.; H. Moormann, Prot. Sekr.; Fred. Nutzhorn, Finanz-Sekr.; George Frerichs, Schatzmeister.

Delegaten: Wm. Dieckmann, Fred. Harde, John Folken, Henry Dickinga, C. F. Oppermann.

77. Kreis Wittlager Verein. Gegründet am 2. September 1882. Zweck Unterstützung der Mitglieder in Krankheits- und Sterbefällen, sowie gesellige Unterhaltungen. Versammlungen jeden 1. Mittwoch im Monat in 253 Centre Str. Mitgliederzahl: 52.

Digitized by Google

Beamte: Hermann Köster, Präs.; Fred. Greve, Vice-Präs.; Wm. Gottschalk, Prot. Sekr.; H. Schnittker, Finanz-Sekr.; Wm. Strubbe, Schatzmeister.
Delegaten: Hermann Köster, Chas. Hettling, H. Freise, Fred. Kleppsattel, Hermann Magna.

78. Nartumer Verein. Gegründet am 21. Oktober 1883. Zweck: Unterstützung der Mitglieder in Krankheits- und Sterbefällen, sowie gesellige Unterhaltungen. Versammlungen jeden 1. Mittwoch im Monat in 86 Ann Str. Mitgliederzahl: 48.
Beamte: Hermann Michaelis, Präs.; John H. Rechten, Vice-Präs.; John Paulsen, Prot. Sekr.; Hy. Reincke, Finanz-Sekr.; Henry Dohrmann, Schatzmeister; Henry Denhof, Thürsteher.
Delegaten: Hermann Michaelis, Henry Paulsen, Christ H. Schlüter.

79. Schleswig-Holsteinischer Gesangverein von Hoboken. Gegründet am 15. Juni 1887. Zweck: Pflege des Gesangs und gesellige Unterhaltungen. Versammlungen jeden Dienstag Abend in der Central Halle, Ecke Willow Ave. und 1. Str., Hoboken. Mitgliederzahl: 78.
Beamte: Hermann Wolf, Präs.; P. Rittberg, Vice-Präs.; E. Wangersheim, Prot. Sekr.; Geo. Schueder, Finanz-Sekretär, J. Jensen, Schatzmeister; B. Voß und C. Wittholtz, Archivare.
Delegaten: Hermann Wolf, John Jensen, Th. Fuchs, Henry Möller, E. Rosenthal.

80. Deutscher Arbeiter K.-U.-Verein, No. 1. Gegründet am 18. Dezember 1884. Zweck: Unterstützung der Mitglieder in Krankheits- und Sterbefällen, sowie gesellige Unterhaltungen. Versammlungen in Ecke Bloomfield und 5. Str., Hoboken. Mitgliederzahl: 41.
Beamte: Bernhard Buschmann, Präs.; H. Bunger, Vice-Präs.; Ch. Lewerentz, Prot. Sekr.; Wm. Meyer, Finanz-Sekr.; G. Schau, Schatzmeister; Joseph Thomas, Thürhüter.
Delegaten: Bernhard Buschmann, Fred. Wulper, John Moje.

Digitized by Google

81. Schleswig-Holsteinischer Verein. Gegründet am 2. August 1869. Zweck: Unterstützung der Mitglieder in Krankheits- und Sterbefällen, sowie gesellige Unterhaltungen. Versammlungen jeden 1. Mittwoch im Monat in 12 St. Marks Place. Mitgliederzahl: 334.

Beamte: Henry Maaß, Präs.; Fred. Rieper, Vice-Präs.; Julius Ewold, Prot. Sekr.; Andrew Riedell, Finanz-Sekr.; Henry Kölln, Gehülfssekr.; John Bunz, Schatzmeister; Jepern Suhr, Archivar; Arnold Riedell, Thürhüter.

Delegaten: Henry Maaß, Fred. Rieper, John Bunz, Harald C. Lange, Ernst Paustian.

82. Menslager Verein. Gegründet am 8. April 1889. Zweck: Gesellige Unterhaltungen. Versammlungen jeden 2. Donnerstag im Monat in 62 East 4. Str. Mitgliederzahl: 71.

Beamte: D. Beckermann, Präs.; August Schrage, Vice-Präs.; George Dierker, Prot. Sekr.; Ernst Timmer, Corr. Sekr.; William Thölke, Finanz-Sekr.; Hermann Neslage, Schatzmeister.

Delegaten: George Dierker, D. Meerfse, Henry Diercks, Hermann Rohde, August Schrage.

83. Erste Plattdütsche Club von Jersey City. Gegründet am 23. September 1889. Zweck: Unterstützung der Mitglieder in Krankheits- und Sterbefällen, sowie gesellige Unterhaltungen. Versammlungen jeden 1. und 3. Montag im Monat in 84 Essex Str., Jersey City. Mitgliederzahl: 87.

Beamte: Hermann Strauß, Präs.; Arien Janssen, 1. Vice-Präs.; Hermann Meyer, 2. Vice-Präs.; Wm. Dor, Sekr.; John Saeger, Schatzmeister; Rudolf Lange, Aufseher.

Delegaten: Hermann Strauß, William Dor, Reinke Janssen, Fritz Schweer, Henry Mauritius.

84. Scharmbecker Verein. Gegründet am 13. März 1889. Zweck: Unterstützung der Mitglieder in Krankheits- und Sterbefällen, sowie gesellige Unterhaltungen. Versammlungen jeden 2. Mittwoch im Monat in 189 Bowery. Mitgliederzahl: 74.

Digitized by Google

Beamte: D. Blendermann, Präs.; B. Cyriacks, Vice-Präs.; Geo. Kuck, Prot. Sekr.; H. C. Christgau, Finanz-Sekr.; Phil. Behrmann, Schatzmeister.
Delegaten: D. Blendermann, Christ. Wähmann, Louis Arfmann, Christ. Cyriacks, D. von Glahn.

85. Wanna Verein. Gegründet am 8. Dezember 1889. Zweck: Gesellige Unterhaltungen. Versammlungen jeden 1. Mittwoch im Monat in 253 Centre Str. Mitgliederzahl: 147.
Beamte: John P. Friedhoff, Präs.; Christ. Henke, Vice-Präs.; August Neumann, Prot. Sekr.; Peter Wöbber, Finanz-Sekr.; William Harms, Schatzmeister.
Delegaten: John P. Friedhoff, August Neumann, August Stoever, Wm. Harms, Henry Moltzen.

86. Amt Thedinghausener Club. Gegründet am 13. Oktober 1889. Zweck: Unterstützung der Mitglieder in Krankheits- und Sterbefällen, sowie gesellige Unterhaltungen. Versammlungen jeden letzten Donnerstag im Monat in 98 Forsyth Str. Mitgliederzahl: 59.
Beamte: John Prehn, Präs.; Hermann Landwehr, Vice-Präs.; Diedrich Landwehr, Prot. Sekr.; Fred. Lohmann, Finanz-Sekr.; Diedrich Kehlenbeck, Schatzm.
Delegaten: John Prehn, Dick Landwehr, Gustav Finger, Fred. Hahnenfeld, Henry Röttger.

87. Kreis Stolzenauer Verein. Gegründet am 18. September 1889. Zweck: Unterstützung der Mitglieder in Krankheits- und Sterbefällen, sowie gesellige Unterhaltungen. Versammlungen jeden 3. Dienstag im Monat in 316 East 63. Str. Mitgliederzahl: 99.
Beamte: August Bornkamp, Präs.; John Eggers, Vice-Präs.; Charles Mühlenbruch, Prot. Sekr.; Fred. Kämpfer, Finanz-Sekr.; Charles Bornkamp, Schatzmeister.
Delegaten: August Bornkamp, Fred. Kämpfer, Henry Bock, Fred. Dreeke, Henry Kulze.

88. Amt Syker Verein. Gegründet am 18. September 1890. Zweck: Unterstützung der Mitglieder in Krank-

Digitized by Google

heits- und Sterbefällen, sowie gesellige Unterhaltungen. Versammlungen jeden 1. Donnerstag im Monat in 135 Ave. A. Mitgliederzahl: 75.

Beamte: Dick Lindhoff, Präs.; Henry Wilkens, Vice-Präs.; Charles Meyer, Prot. Sekr.; Hermann Meyer, Finanz-Sekr.; Dick Hake, Schatzmeister; John Schürenbeck, Thürwache.

Delegaten: D. Lindhoff, Chas. Meyer, Henry Wuelfers, Albert Iden, Hermann Meyer.

89. Lüneburger Haide Club. Gegründet am 16. Februar 1890. Zweck: Gesellige Unterhaltungen. Versammlungen jeden 1. Sonntag im Monat in 423 East 75. Str. Mitgliederzahl: 44.

Beamte: Henry Wildung, Präs.; John Siegmann, Vice-Präs.; D. Schuette, Prot. Sekr.; Wm. Mohlmann, Finanz-Sekr.; Fred. Schierenbeck, Schatzmeister; Fred. von Deson, Sergeant-at-Arms.

Delegaten: Henry Wildung, John Siegmann, Chas. Janssen.

90. Pomuchelskopp. Gegründet am 31. Juli 1888. Zweck: Gesellige Unterhaltungen in plattdeutscher Sprache und Förderung plattdeutscher Literatur. Versammlungen jeden 1. und 3. Dienstag im Monat in der Beethoven Männerchor-Halle. Mitgliederzahl: 247.

Beamte: Charles A. Elwers, Präs.; Henry Goldberger, Vice-Präs.; Henry C. Eibs, Schriewer; J. Henry Meyer, Finanz-Schriewer; J. Wichmann, Schatzmeister; W. Brockelmann, Verwalter.

Delegaten: Chas. A. Elwers, Asmus Gerling, W. Brockelmann, D. Mohr, John Wichmann.

91. Monroe Co. No. 43, G. S. V., Hoboken. Gegründet am 15. Juni 1885. Zweck: Unterstützung der Mitglieder in Krankheits- und Sterbefällen, sowie Förderung des Schützenwesens und gesellige Unterhaltungen. Versammlungen jeden 1. und 3. Montag im Monat in 714 1. Str., Hoboken. Mitgliederzahl: 55.

Digitized by Google

Beamte: Christian Intemann, Capt.; Henry Goersch, 1. Lieut.; L. C. Schach, 2. Lieut.; Henry Wellmann, Sekr.; August Wolf, Schatzm.; Henry Leibold, Serg't-at-Arms; Fred. Hetzel, Orderly Sergeant.
Delegaten: Christ. Intemann, Henry Wellmann, Wm. Wedemeyer, Henry Goesch, Paul Kraeft.

92. Bremerhavener Social Club. Gegründet am 10. Februar 1889. Zweck: Unterstützung der Mitglieder in Krankheits- und Sterbefällen, sowie gesellige Unterhaltungen. Versammlungen jeden 3. Sonntag im Monat in 52 Orchard Str. Mitgliederzahl: 49.
Beamte: Charles Freiberger, Präs.; John Winniger, Vice-Präs.; Charles Stierlen, Prot. Sekr.; John Brunkhorst, Finanz-Sekr.; Julius Müller, Schatzm.
Delegaten: Charles Freiberger, Charles Stierlen, Hy. Wilking.

93. Charles W. Heiser K.-U.-Verein. Gegründet am 16. März 1890. Zweck: Unterstützung der Mitglieder in Krankheits- und Sterbefällen, sowie gesellige Unterhaltungen. Versammlungen jeden 1. Dienstag und 3. Sonnabend im Monat in 239 South 5. Avenue. Mitgliederzahl: 44.
Beamte: Julius Böhning, Präs.; Andrew Voßgreen, Vice-Präs.; Charles Stierlen, Prot. Sekr.; Wm. Lichtenfels, Finanz-Sekr.; Hermann Müller, Schatzmeister.
Delegaten: Charles W. Heiser, Julius Böhning, Wm. Lichtenfels.

94. Schleswig-Holsteinischer Gesangverein, N. Y. Gegründet am 16. Mai 1886. Zweck: Pflege des Gesanges, sowie gesellige Unterhaltungen. Versammlungen jeden Mittwoch in 257 East 10. Str. Mitgliederzahl: 55.
Beamte: Henry A. Dohne, Präs.; F. Rohwerder, Vice-Präs.; Henry Nagel, Prot. Sekr.; John Christensen, Finanz-Sekr.; Chr. Hansen, Schatzmeister.
Delegaten: Henry A. Dohne, Fred. Rohwerder, John Christensen, Henry Nagel, Christ. Hansen.

Digitized by Google

95. Gesangverein Unter Uns. Gegründet am 1. Juni 1891. Zweck: Pflege des Gesanges, sowie gesellige Unterhaltungen. Versammlungen jeden Donnerstag in 276 Spring St. Mitgliederzahl: 49.

Beamte: Henry Jurgensen, Präs.; Louis Lehing, Vice-Präs.; Jos. Jamin, Prot. Sekr.; Ed. Hollensteiner, Finanz-Sekr.; John Queern, Schatzmeister; August Krüger und Henry Dieckhoff, Archivare.

Delegaten: Henry Jurgensen, John Bunger, John Queern.

96. Independent Germania Schützen-Corps. Gegründet am 1. Oktober 1885. Zweck: Unterstützung der Mitglieder in Krankheits- und Sterbefällen, sowie Pflege des Schützenwesens und gesellige Unterhaltungen. Versammlungen jeden 1. Freitag im Monat in 253 Centre Str. Mitgliederzahl: 53.

Beamte: H. H. Tietgens, Capt.; Chris. D. Rehm, 1. Lieut.; Fred. Facompré, 2. Lieut.; H. Röttger, Prot. Sekr.; John Stich, Finanz-Sekr.; Wm. Krumsick, Schatzmeister; Chas. M. Dreste, Adjutant; Louis Krüger, Orderly Sergeant.

Delegaten: H. H. Tietgens, A. Ludwig, Wm. Krumsick, Louis Krüger, H. Van der Wyk.

97. Teutonia Quartett Club. Gegründet am 6. September 1891. Zweck: Pflege des Gesanges, sowie gesellige Unterhaltungen. Versammlungen jeden Montag Abend in 12 St. Marks Place. Mitgliederzahl: 54.

Beamte: Chr. Thiessen, Präs.; Christ. Suhr, Vice-Präs.; Charles Schneider, Prot. Sekr.; C. Rathjens, Finanz-Sekr.; Tony Weiß, Schatzmeister; A. Erichsen und G. Benert, Archivare.

Delegaten: Chr. Thiessen, Hermann Saß, Fritz Kühl, Christ. Suhr, Andreas Erichsen.

98. Morrisania Plattdütsche Club. Gegründet am 6. März 1890. Zweck: Gesellige Unterhaltungen. Versammlungen jeden 2. Donnerstag im Monat in 148, Str. & Willis Ave. Mitgliederzahl: 80.

Digitized by Google

Beamte: H. H. Fleddermann, Präs.; H. Siemers, Vice-Präs.; Geo. H. Schütt, Prot. Sekr.; Louis Meyerhoff, Finanz-Sekr.; J. D. Helmke, Schatzmeister; A. Lemmien, Sergeant-at-Arms.

Delegaten: H. H. Fleddermann, Henry Schmidt, Chas. B. Faber, Henry Gerken, Henry F. Wolp.

99. Kreis Pinneberger Verein. Gegründet am 19. September 1889. Zweck: Unterstützung der Mitglieder in Krankheits- und Sterbefällen, sowie gesellige Unterhaltungen. Versammlungen jeden 1. Mittwoch im Monat in 12 St. Marks Place. Mitgliederzahl: 64.

Beamte: Maas Stahl, Präs.; Frank Peper, Vice-Präs.; Lorenz Schröder, Prot. Sekr.; August Beckmann, Finanz-Sekr.; Fred. Sickendieck, Schatzmeister; August Hegler, Thürwart.

Delegaten: Maas Stahl, Christ. Hübbinett, August Friedrichsen, D. Wilkens, Otto Piening.

100. Ostfriesen Verein. Gegründet am 17. März 1889. Zweck: Unterstützung der Mitglieder in Krankheits- und Sterbefällen, sowie gesellige Unterhaltungen. Versammlungen jeden 4. Freitag im Monat in 98 Forsyth Str. Mitgliederzahl: 39.

Beamte: Enno Ennen, Präs.; August Müller, Vice-Präs.; Bernhard Funk, Prot. Sekr.; George von Axen, Finanz-Sekr.; John Ukena, Schatzmeister, Henry Uffen, Verwalter.

Delegaten: Enno Ennen, Bernhard Funk, John Kretzmer.

101. Plattdütsche Vereen von Richmond Co., S. I. Gegründet am 11. Oktober 1890. Zweck: Gesellige Unterhaltungen. Versammlungen jeden 4. Dienstag im Monat in der Halle der Staten Island Brewery. Mitgliederzahl 43.

Beamte: William Stahlbock, Präs.; H. Schlüter, Vice-Präs.; Chas. Bormann, Prot. Sekr.; Chas. Bädeker, Finanz-Sekr.; Wm. Lucca, Schatzmeister; A. Carstens, Aufseher.

Digitized by Google

Adreßbuch.

Dieses Adreßbuch enthält die Namen und Adressen der Mitglieder der den „Plattdütschen Volksfest-Vereen von New York un Umgegend" bildenden Gesellschaften.

NB. — Diejenigen Adressen, denen kein Ortsname beigefügt ist, sind als in der Stadt New York gelegen zu betrachten. Die hinter dem Namen stehende Ziffer bedeutet die Nummer des betreffenden Vereins.

A.

Abbes, Franz, 16.....631 Lorimer St., Brooklyn.
Abel, Gustav, 7.....49 Jackson St., Hoboken.
Achenbach, Geo., 11.....110. St. & W. Boulevard.
Adam, G., 35.....21 Broadway.
Adelung, Henry, 23, 83. Washington & Essex Sts., Jersey City.
Adelung, J. H., 23.....184 Warren St., Jersey City.
Adelung, Juergens, 83.....127 Warren St., Jersey City.
Adickes, Edward 38.....2073 2. Ave.
Adickes, Ernst, 18, 38.....49 Ave. A.
Adickes, Henry, 65.....74 Washington St., Hoboken.
Adickes, Herman, 18, 38.....494 2. Ave.
Adickes, William, 38.....2073 2. Ave.
Adickes, W. H., 65.....824 Greenwich St.
Adicks, Wm. 59.....315 Henry St.
Adolph, Gustav, 50.....82 Cooper Ave., Brooklyn.
Ae, Otto, 28.....168 Columbia Ave., Jersey City Heights.
Ahders, Claus, 15.....2282 2. Ave.
Ahders, John, 15.....286 West St.
Ahles, Fred., 6.....645 Lexington Ave.
Ahlers, H., 90.....101 E. 90. St.
Ahrens, A., 9.....1773 1. Ave.
Ahrens, Albert, 47.....80 8. St., Long Island City.
Ahrens, Carl, 81.....Maspeth, Long Island.
Ahrens, Charles, 60.....126 E. 129. St.
Ahrens, Dick, 69.....905 1. Ave.
Ahrens, H. F., 3.....40 Franklin St.
Ahrens, H. F., 15.....264 W. 37. St.
Ahrens, H. F., 15.....Closter, Bergen Co., N. J.
Ahrens, Henry, 15.....1517 Ave. A.
Ahrens, Henry, 18.....495 Myrtle Ave., Brooklyn.
Ahrens, Henry, 24.....784 3. Ave.
Ahrens, Henry G., 90.....506 E. 55. St.

Digitized by Google

Ahrens, Henry N., 39.....11. Ave. & 43. St.
Ahrens, Jacob, 83.....80 Essex St., Jersey City.
Ahrens, John, 3, 14.....96 6. Ave.
Ahrens, John, 37, 59.....27 Jackson St.
Ahrens, John, 54.....46 Gansevoort St.
Ahrens, John E., 65.....792 2. Ave.
Ahrens, Louis, 30.....209 E 21. St.
Ahrens, Martin, 16, 84.....422 W. 48. St.
Ahrens, Richard, 6, 18, 30, 38, 86.....150 9. Ave.
Ahrens, W., 9.....142 W. 26. St.
Ahrens, W. F., 29.....151 E. 4. St.
Albig, G., 35.....212 E. Houston St.
Albern, Fred., 85.....32 1. Ave.
Albern, Henry, 85.....235 Grand St., Brooklyn.
Albern, Henry, 85.....Ave. A & 8. St.
Albers, Henry, 4, 6.....70 Montgomery St., Jersey City.
Albers, R. T., 65.....224 Webster St., Jersey City Heights.
Albert, William, 41.....326 E. 48. St.
Albrecht, Conrad, 73.....1582 East End Ave.
Albrecht, F., 90.....405 W. 50. St.
Albrecht, L., 67.....11 E. 7. St.
Albrecht, Max, 34.....151 E. 4. St.
Albrecht, N., 79.....343 Park Ave., Hoboken.
Aldag, John, 5.....36 Gansevoort St.
Aldag, Wilhelm, 19.....216 E. Houston St.
Allen, Arend, 5.....1828 3. Ave.
Allermann, Henry, 2.....3. Ave. & Dean St., Brooklyn.
Allers, John, 67.....42 Rivington St
Allers, Theo. H., 66, 6.....246 57. St.
Alljes, Andrew, 16.....176 E. 109. St.
Alpen, Charles, 50.....371 Columbia St., Brooklyn.
Alshoff, Wm., 97.....226 Chrystie St.
Alviers, Adolf, 74.....86 Madison St., Hoboken.
Amolanzen, Max, 98.....1155 Boston Ave.
Amrhein, Robert, 75.....120 1. St., Hoboken.
Anders, H., 68.....205 E. 100. St.
Andersen, Adolph, 33.....45 Garden St., Hoboken.
Andresen, Heinrich, 81.....312 W. 38. St.
Angelbeck, Christ., 57.....70 Norman Ave., Brooklyn.
Angelbeck, Dick, 57.....Lee Ave. & Lynch St., Brooklyn.
Angelbeck, E., 97.....20 1. Ave.
Angelbeck, Henry, 57.....130 Nassau Ave., Brooklyn.
Antonius, Louis, 20.....108 Newell St., Greenpoint.
Antonius, Mathias, 81.....108 Newell St., Greenpoint.
Antonius, Wm., 20.....150 Norman Ave., Greenpoint.
Apmann, Fred., 86.....232 E. 126. St.
Apmann, John, 88.....42. St. & 11. Ave.

Digitized by Google

Appel, Ernst, 33....Kessler's Hall, Central Ave., Jersey City.
Appel, Henry, 5.....253 W. 13. St.
Appel, M., 6.....695 Gates Ave., Brooklyn.
Arfmann, Bernhard, 66.....245 Willis Ave.
Arfmann, Christ., 26.....272 Grand St., Brooklyn.
Arfmann, Chr., 55.....328 Grand St., Brooklyn.
Arfmann, D., 29.....1450 Fulton St., Brooklyn.
Arfmann, Geo., 47, 84.....1131 1. Ave.
Arfmann, Henry, 49.....723 7. Ave.
Arfmann, John, 53.....237 Manhattan Ave., Greenpoint.
Arfmann, John W., 3, 6, 13, 47.....1 Catherine Slip.
Arfmann, J. W., 8.....121 Cherry St.
Arfmann, Louis, 84.....1131 1. Ave.
Arkenau, Henry, 83.....191 Railroad Ave., Jersey City.
Armbrecht, Wm., 63.....374 7. Ave.
Armstrong, J. 24.....341 Greenwich St.
Arndt, Rheinhold, 74.....801 Jersey Ave., Jersey City.
Arnemann, Martin, 16.....570 8. Ave.
Arnemann, John, 16.....26 E. 109. St.
Arnold, Dick, 37.....332 Greenwich St.
Arnold, John, 51.....516 E. 12. St.
Arnoldt, Eugene, 96.....1018 Ave. A.
Arp, August, 81.....425 E. 79. St.
Arp, Julius, 94.....269 Broome St.
Arzinger Arnold, 91.....159 Monroe St., Hoboken.
Aschauer, Joseph, 35.....64 Greenwich St.
Aschbach, J., 79.....117 1. St., Hoboken.
Aschmoor, William, 11.....301 Bloomfield St., Hoboken.
Asendorf Henry, 88.....49. St. & 10. Ave.
Atz, Fred., 30.....222 9. Ave.
Audibert, Geo., 91.....261 1. St., Hoboken.
Auer, Nic., 15.....428 W. 49. St.
Aufdengarten, Fred., 48.....126 Kent Ave., Brooklyn.
Auhage, A., 9.....1. Ave. & 7. St.
Axtmann, John, 56.....417 Newark Ave., Hoboken.

B.

Baack, Charles I., 37. 60.....342 Madison St.
Baack, Charles II., 60.....342 Madison St.
Baack, Henry, 60.....318 E. 22. St.
Baade, Ferdinand, 64, 83...208 Washington St., Jersey City.
Baar, Fred, 13, 15.....Barclay & West Sts.
Bach, Geo., 7.....105 2. St., Hoboken.
Bach, Henry, 85.....Ave. C & 10. St.
Bach, Henry, 52.....174 Ave. B.
Bachmann, Fred., 15.....Clifton, Staten Island.

Digitized by Google

Backroegge, John, 70.....28 Adelphi St., Brooklyn.
Bade, Friedrich, 39.....120 Worth St.
Bade, H., 67.....629 E. 9. St.
Bade, H. A., 90.....126 Canal St.
Bade, Herman, 37.....284 Mulberry St.
Bade, Henry, 37.....269 Elisabeth St.
Bade, Henry, 87.....1429 1. Ave.
Bade, J., 90..... Canal & Chrystie St.
Badenhop, Dick, 17..... Flushing, Long Island.
Bahr, Carl, 81.....Manhasset Place, Brooklyn.
Bahr, J., 76.....426 Hudson St.
Bahr, Louis, 73.....1601 Ave. A.
Bahrenburg, H., 40, 62.....12 South St.
Bahrenburg, Henry, 33.....55 1. St., Hoboken.
Bahrenburg, John, 99.....1591 2. Ave.
Bahrenburg, John Peter, 78.....483 6. Ave.
Baker, Bernhard, 100.....31 Rector St.
Baker Joseph, 46.....979 2. Ave.
Baltenfeld, Henry, 6.....358 10. Ave.
Baman, Fred., 60.....222 E. 20. St.
Baman, Fred., 60.....187 Harrison Ave., Brooklyn.
Bambach, Chr., 15.....741 10. Ave.
Bamberger, Louis, 3, 13.....381 Greenwich St.
Bamen, J. H., 56.....100 Hudson St., Hoboken.
Bammen, Fred., 2.....135 Reade St.
Banchle, Christ., 38.....193 Newark Ave., Jersey City.
Bandholz, G., 79.....30 5. St., Hoboken.
Bankauf, Ad., 4, 6, 67, 90.....98 Forsyth St.
Bantz, Jac., 75.....185 Bloomfield St., Hoboken.
Barbey, Jacob, 6, 42.....108. St. & Columbus Ave.
Bardes, Louis, 3.....Tompkinsville, Staten Island.
Barenburg, H , 56.....163 1. St., Hoboken.
Bargfrede, C., 50, 67.....350 E. 106. St.
Bargfrede, Henry, 18, 38. 57.....1165 2. Ave.
Barke, K. J. T., 43.....171 Mott St.
Barklage, J. H., 11, 82.....402 W. 45. St.
Barklage, Wm., 82.....402 W. 45. St.
Barnefur, 88.....98 Essex St.
Barner, Wm., 41.....1131 1. Ave.
Barning, Henry, 59.....91 Hayward St., Brooklyn.
Barning, John, 17, 20.....Cannon & Delancey Sts.
Barnstorff, J. H., 90.....408 W. 14. St.
Barowitz, Anton, 96.....401 E. 18. St.
Barso, Johann, 75.....132 Clinton St., Hoboken.
Bartel, Adolf, 89.....990 3. Ave.
Bartels, Charles, 30.....829 Amsterdam Ave.
Bartels, Christopher, 22, 32.....7 Ave. A.

Digitized by Google

Bartels, Conrad, 81, 94.....308 E. 89. St.
Bartels, Ernst, 26.....396 6. Ave.
Bartels, Fred., 69.....115 4. Ave.
Bartels, Fred., 86.....238 Franklin St., Greenpoint.
Bartels, H., 53.....104 Dupont St., Brooklyn.
Bartels, Henry, 32, 86.....179 Franklin St., Greenpoint.
Bartels, Henry, 21, 37.....311 Stanton St.
Bartels, Henry, 87.....135. St. & Madison Ave.
Bartels, Henry, 63.....545 W. 50. St.
Bartels, John, 21, 66.....311 Stanton St.
Bartels, John, 77.....Willow Ave. & 1. St., Hoboken.
Bartels, John, 45, 90.....424 Hudson St.
Bartels, Theo., 38.....694 3. Ave.
Bartels, Wm., 66, 87.....137 W. 29. St.
Bartels, Wm., 7.....1150 Broadway, Brooklyn.
Bartoldus, Henry, 59.....271 Monroe St.
Bartz, Charles O., 7.....55 Washington St., Hoboken.
Baruth, Hilbert, 12.....3. Ave. & 27. St., Brooklyn.
Bass, Hermann, 17.....299 Halsey St., Brooklyn.
Basse, Charles, 6. 36. 56...19. St. & Willow Ave., Hoboken.
Basse, D., 6, 36.....14. St. & 11. Ave.
Bassen, Henry, 78.....886 6. Ave.
Bassen, Joseph, 2.....146. St. & 10. Ave.
Baetes, August, 47.....2 Broome St.
Bath, Carl, 50.....332 E. 56. St.
Bathmann, Hermann, 73.....61 Laidlaw Ave., Jersey City.
Bathmann, Martin, 6.....57 West St.
Batjer, Geo., 95.....47 Rutger St.
Battelmann, John 70.....201 Whiton St., Jersey City.
Batz, C., 29.....282 Wallabout St., Brooklyn.
Baubs, Henry, 58.....5 Albany St.
Bauch, Joseph, 74.....156 Perry St.
Bauer, Charles, 36.....80 Pike Slip.
Bauer, Frank W., 100...655 Elisabeth Ave., Elisabeth, N. J.
Bauer, John, 7, 33.....50 5. St., Hoboken.
Bauman, Henry, 22.....47 Gold St., Brooklyn.
Baumann, Emil, 33.....64 Adam St., Hoboken.
Baumann, Emil, 56.....120 Adam St., Hoboken.
Baumann, Fred., 15.....532 W. 48. St.
Baumann, P., 79.....231 Park Ave., Hoboken.
Baumgarten, John, 70.....14 Ave. C.
Baumgartner, August, 5.....615 Willow Ave., Hoboken.
Bavendamm, A., 68.....407 Bridge St., Brooklyn.
Bayer, G. A., 58.....25 India St., Brooklyn.
Bayer, G. A., 1.....Union Hill, N. J.
Baxmann, Theo., 85.....282 3. Ave.
Bear, Charles, 78.....423 E. 15. St.

Digitized by Google

Bechmann, H., 58.....78 North Henry St., Brooklyn.
Beck, Conran, 100.....586 Court St., Brooklyn.
Beck, Jacob, 5.....164 Conover St., Brooklyn
Becker, August, 67.....293 Ave. A.
Becker, David, 19.....112 Henry St.
Becker, George, 83.....84 Essex St., Jersey City.
Becker, H., 13.....6 Houston St.
Becker, H., 56.....233 Willow Ave., Hoboken.
Becker, Henry, 30.....121 9. Ave.
Becker, H. H., 8, 24.....862 9. Ave.
Becker, Joseph N., 7.....408 Madison St., Hoboken.
Becker, J. P., 27.....104 Lawrence St.
Becker, Max, 26, 37.....444 E. Houston St.
Becker, Otto, 92.....31 Franklin St., Brooklyn.
Becker, Peter, 19.....11 Eldridge St.
Becker, Wilhelm, 87.....68 Rivington St.
Becker, William, 88.....112 Clinton Place.
Becker, Wm., 97.....2498 2. Ave.
Becker, Wm., 27.....149. Str. & Courtlandt Ave.
Beckermann, Dick, 11, 82.....149 Grand St.
Beckmann, August, 99.....395 7. Ave.
Beckmann, August, 24, 84.....10. Ave. & 60. St.
Beckmann, C., 24.....3. Ave. & 100. St.
Beckmann, Dick, 36.....324 7. Ave., South Brooklyn.
Beckmann, Henry, 36.....241 E. 22. St.
Beckmann, Henry, 85.....1674 3. Ave.
Beckmann, Hermann, 53...North 8. & Driggs Sts., Brooklyn.
Beckmann, John E., 6..Flushing & Morgan Aves., Brooklyn.
Beckmann, M., 24.....1574 3. Ave.
Beckmann, Marcus, 85.....1151 Broadway, Brooklyn.
Beckmann, P., 45.....447 West 38. St.
Beckmann, P., 24, 85.....45 Vanderbilt Ave., Brooklyn.
Beckmann, P., 24.....151 8. Ave.
Beckmann, Peter, 53.....181 8. Ave.
Beddiges, Wm. C., 30....448 Germania Ave., J. C. Heights.
Beenken, Hermann, 66.....197 6. Ave.
Begier, Jens 81.....535 E. 11. Str.
Behn, Carl, 79.....602 1. Str., Hoboken.
Behn, George, 47.....404 W. 13. Str.
Behncke, Jacob, 46.....341 E. 14. Str.
Behncke, Henry, 53.....459 W. 30. St.
Behncke, Henry, 64.....386 Johnson Ave., Jersey City.
Behnert, George, 81, 94.....203 Chrystie St.
Behnke, L., 50.....95 Washington St.
Behnken, Bruene, 17.....16 Grand St., Brooklyn.
Behnken, Fred., 43, 54.....29 Downing St.
Behnken, H., 33.....161 1. St., Hoboken.

Digitized by Google

Behnken, Henry, 47.....39 Sherman Ave., Jersey City.
Behnken, Hermann, 17.....121. St. & 1. Ave.
Behnken, Hermann, 57.....Oradell, Bergen Co., N. J.
Behnken, Hermann, 91.....Jefferson & 1. Sts., Hoboken.
Behnken, John, 17.....Willis Ave. & 137. St
Behnne, Robert, 90.....201 E. 71 St.
Behre, Alois, 34.....2333 1. Ave.
Behre, Wm., 70.....925 Crescent St., Astoria, L. I.
Behre, Wm., 34.....Westfalen, Germany.
Behrends, Otto, 81.....833 Park Ave., Hoboken.
Behrens, August, 26, 34, 55.....431 W. 24. St.
Behrens, August, 32.....168 Partition St., Brooklyn.
Behrens, August, 53.....7 Centre Market.
Behrens, Chas., 27.....Newtown, Long Island.
Behrens, Chas., 24.....105. St. & 9. Ave.
Behrens, Dick, 27.....156. St. & Southern Boulevard.
Behrens, F., 43.....98 Degraw St., Brooklyn.
Behrens, Fred., 60.....2052 1. Ave.
Behrens, Fred., 69.....8. Ave. & 32. St.
Behrens, H., 90.....Nostrand & Atlantic Aves., Brooklyn.
Behrens, Henry, 42, 84.....311 1 St., Jersey City.
Behrens, Henry, 69.....429 W. 33. St.
Behrens, Hermann, 69.....570 W. 42. St.
Behrens, H. J., 15.....65 Pine St.
Behrens, John, 83.....117 Sussex St., Jersey City.
Behrens, John, 69.....115 8. Ave.
Behrens, John, 55.....255 W. 29. St.
Behrens, John, 63.....185 W. 101. St.
Behrens, Louis, 46.....73 Cook St., Brooklyn.
Behrens, William, 34.....127 7. St.
Behreins, Chas., 23.....3. & Cole Sts., Jersey City.
Behreins, Henry, 23.....Erie & Bay Sts., Jersey City.
Behreins, Hermann, 23....8. & Brunswick Sts., Jersey City.
Behreins, Jacob, 23.....174½ Warren St., Jersey City.
Behring, Fred., 71.....1540 2. Ave.
Behring, Henry, 77.....1450 2. Ave.
Behrmann, H., 24.....246 Schenk St., Brooklyn.
Behrmann, Henry, 17.....209 Garden St., Hoboken.
Behrmann, Henry, 73.....435 E. 82. St.
Behrmann, H. F., 5, 32, 76.....Pearl & New Chambers Sts.
Behrmann, H. J., 16.....319 Greenwich St.
Behrmann, J., 45.....765 2. Ave.
Behrmann, Jacob, 41.....59 Monroe St.
Behrmann, John, 5...Baltic & Sheffield Aves., E. New York.
Behrmann, Ph., 47, 84.....359 W. 17. St.
Beierle, Franz, 91.....258 1. St., Hoboken.
Beilmann, Henry, 47.....64 James St.

Digitized by Google

Beilmann, John, 6, 36, 47.....9 Pell St.
Beinhauer, A., 90.....124 Maiden Lane.
Beisiegel, Jacob, 19,.....245 S. 5. St., Brooklyn.
Beisner, B., 68.....3. Ave. & 146. St.
Beisner, B., 90.....245 W. 29. St.
Bellmann, Henry, 57.....41 Rose St.
Benan, Charles, 30.....561 4. Ave., South Brooklyn.
Bender, Fred., 27.....Greenville, N. J.
Bender, F. W., 7.....53 Newark St., Hoboken.
Bendt, Ernst, 15.....716 9. Ave.
Benecke, J., 35.....420 E. 17. St.
Benert, G., 97.....203 Chrystie St.
Bening, Henry, 16, 90.....17 W. Houston St.
Benke, Hermann, 11, 82..HackensackPlank Road, Union Hill.
Benken, Dick, 2.....757 Washington St.
Benken, Hermann, 22.....165 1. St., Hoboken.
Benninger, J., 40.....63 N. Moore St.
Benninger, M., 40.....63 N. Moore St.
Benninger, W., 95.....63 N. Moore St.
Benthien, Fred., 24, 48, 59.....26 Lewis St.
Berbnesse, William, 34.....Glenville, Conn.
Berg, Fred., 74.....263 11 St., Hoboken.
Berg, Hermann, 7.....29 Ogden St., Jersey City Heights.
Berg, P., 28.....Ogden Ave. & Franklin St., Jersey City.
Berger, Chas. L., 6.....223 E. 14. St.
Berger, Friedrich, 81.....231 2. Ave., Astoria, L. I.
Berger, Martin, 48.....28 Goerck St.
Bergen, von, Wm., 90.....26 Coenties Slip.
Bergfeld, William, 6, 11, 82....234 Stuyvesant Ave., B'klyn.
Bergheim, Fred., 23...Newark & Chestnut Aves., Jersey City.
Bergkamp, August, 1.....Seacaucus, N. J.
Bergkamp, H., 8.....Seacaucus, N. J.
Bergkamp, Henry, 1.....West Hoboken, N. J.
Bergmann, Edward, 12, 33, 79, 90...6 Newark St., Hoboken.
Bergmann, L., 12, 56.....1039 Washington St., Hoboken.
Bergner, W., 15.....633 E. 11. St.
Berkefeldt, B., 62.....153 St. & 10. Ave.
Berkmann, Emil, 15.....297. 10. Ave.
Berlepsch, Carl, 19.....143 Willis Ave.
Berlepsch, Ferdinand, 19.....493 E. 146. St.
Berlin, H., 58.....67 4. St., Hoboken.
Bermes, Tony, 1.....Union Hill, N. J.
Bermes, William, 1.....Union Hill, N. J.
Berndt, Carl, 74.....190 1. St., Hoboken.
Berner, John, 50.....129 Forsyth St.
Bernett, Hermann, 47.....818 Courtlandt Ave.
Bernitt, John, 33, 56.....50 Bloomfield St., Hoboken.

Digitized by Google

Bernstorf, Henry, 52.....64 Beekman St.
Bertram, Chas., 64.....5 Corbin Ave., Jersey City.
Beseler, Carl, 81.....218 Centre St.
Best, John, 1.....Boulevard, Union Hill, N. J.
Beste, William, 36.....88 Broad St.
Betten, Henry, 100.....282 Grove St., Jersey City.
Bettfreund, Adolf, 81.....122 Himrod St., Brooklyn.
Bettfreund, Carl, 81.....122 Himrod St., Brooklyn.
Beversten, N. C. L., 6, 90.....104 East 105. St.
Beyel, Abraham, 51.....418 East 85. St.
Beyer, Gustav, 32.....9 Orchard St.
Beyer, P., 35.....178 South St.
Bicker, August, 81.....26 8. Ave.
Bieber, Charles, 7.....98 1. St., Hoboken.
Biedebach, H., 28.....102 Franklin St., Jersey City Heights.
Biehusen, Charles, 89.....376 Park Ave.
Biehusen, H., 90.....876 Park Ave.
Biel, Thies., 81.....5 Montrose Ave., Jersey City Heights.
Bielemeyer, Jos., 87.....1222 2. Ave.
Bielenberg, Frank, 81.....56 3. Ave.
Bielenberg, John, 81.....96 Summit St., Brooklyn.
Bielenberg, John, 73.....400 East 84. St.
Bieling, A. E., 7.....1246 Garden St., Hoboken.
Bilgeshausen, Hermann, 52, 59.....267 Monroe St.
Billenkamp, Geo., 11.....Gehrde, Hannover.
Bindewald, Chas., 91.....258 1. St., Hoboken.
Bindewald, Ernst, 6.....300 Ave. A.
Birkenmeyer, Henry, 77.....235 9. Ave.
Bischoff, Albert, 42, 92.....718 Columbus Ave.
Bischoff, Dick, 86.....82 Stanton St.
Bischoff, Fred., 17.....144 Reade St.
Bischoff, G., 90.....1067 1. Ave.
Bischoff, H., 45, 61.....234 West St.
Bischoff, Henry, 35.....Tryon Row.
Bischoff, Henry, 87.....403 East 63. St.
Bischoff, Hermann, 17.....452 East 58. St.
Bischoff, Hermann, 86.....313 Marcy Ave., Brooklyn.
Bischoff, Hermann, 87.....402 East 63. St.
Bischoff, H. M., 17.....80 Hewes St., Brooklyn.
Bischoff, John, 17.....452 East 58. St.
Bischoff, John, 17.....146 East 129. St.
Bishop, C., 42.....Union Market, East Houston St.
Bishop, Fred., 3, 17.....252 3. Ave.
Black, A., 28.....62 Hancock Ave., Jersey City.
Blanck, Diedrich, 50.....1777 1. Ave.
Blank, Dick, 54.....48 Park Ave., Hoboken.
Blank, H., 56.....66 1. St., Hoboken.

Digitized by Google

Blanken, John, 57.....417 East 16. St.
Blankenhorn, Charles, 34.....81 Eldridge St.
Blendermann, Diedrich, 47, 84.....827 7. Ave.
Blendermann, Jack, 66.....138 7. Ave.
Blendermann, John, 47, 84.....219 West 35. St.
Blendermann, L., 16.....2024 2. Ave.
Blendermann, Louis, 69.....72 River St., Hoboken.
Block, Dick, 63.....423 West 24. St.
Block, Fred., 63.....311 West 39. St.
Block, John, 63.....850 2. Ave.
Blohm, Br., 37.....311 Stanton St.
Blohm, Chas., 35.....278 Washington St.
Blohm, Fred., 24.....124. St. & 2. Ave.
Blohm, John, 17.....57 Prospect St., Brooklyn.
Blohm, John, 37.....260 Monroe St.
Blohm, John, 24.....123 Clinton Place.
Blome, Bruene, 17.....592 3. Ave.
Blome, H. H., 3.....273 West 10. St.
Bloete, D., 35.....116 Greenwich St.
Blume, Alfred, 56.....40 Newark St., Hoboken.
Blume, Henry, 23.....440 Jersey Ave., Jersey City.
Blume, J. D., 15.....904 Courtlandt Ave.
Blume, Otto, 25.....112. St. & 4. Ave.
Blumenberg, W., 56.....134 Washington St., Hoboken.
Blumenthal, Gus., 95.....44. St. & 1. Ave.
Bobbe, C., 45.....340 Pleasant Ave.
Bock, Chas., 87.....218 East 44. St.
Bock, Ch., 20.....Broome & Willett Sts.
Bock, H., 80.....88 River St., Hoboken.
Bock, Henry, 87.....406 East 76. St.
Bock, Wilhelm, 87.....406 East 76. St.
Bockel, F., 29.....366 Madison St.
Bockshandl, Jul., 97.....105 Ave. A.
Bode, Albert, 17.....804 1. Ave.
Bode, August, 1.....Union Hill, N. J.
Bode, C. F., 65.....4. Ave. & 28. St.
Bode, Fred., 4, 26.....120 Worth St.
Bode, H. H., 65.....6. Ave. & 13. St.
Bode, John, 6.....143 Quincy St., Brooklyn.
Bodensiek, George, 43.....131 Hudson St.
Bodenstein, Eibe, 56.....550 1. St., Hoboken.
Bodenstein, John, 56.....300 Washington St., Hoboken.
Boe, H. G., 81.....1097 Broadway, Brooklyn.
Boecker, J., 90.....216 Division St.
Boedecker, Henry, 3, 6, 8, 13, 14, 95.....76 Hudson St.
Boedecker, H., 43.....55 Greenpoint Ave., Brooklyn.
Boedecker, Henry, 71.....54½ 2. St., Hoboken.

Digitized by Google

Boedecker, John, 67.....139 Forsyth St.
Boege, Chas., 6, 81.....5 Charlton St.
Boege, H., 97.....229 Chrystie St.
Boegel, Henry, 54.....312 Leonard St., Brooklyn.
Boeger, H., 55.....345 Bleecker St.
Boehack, Henry, 85.....1643 Broadway, Brooklyn.
Boehack, Hermann, 85.....574 Broadway, Brooklyn.
Boehm, Fred., 77....19. St. & Boulevard, Weehawken, N. J.
Boehmermann, Henry, 32.....96 Wyckoff St., Brooklyn.
Boehnert, Carl F., 19.....170 Ellery St., Brooklyn.
Boehning, John, 12.....192 East Houston St.
Boehning, Julius, 93.....461 7. Ave.
Boehning, William, 93.....98 Essex St.
Boeker, Anton, 34.....6 Clinton St.
Boeker, John, 35, 38.....216 Division St.
Boelsen, H. F., 15.....1705 3. Ave.
Boemermann, H., 3.....Gates & Nostrand Aves., Brooklyn.
Boenchen, C., 79.....53 Willow Ave., Hoboken.
Boerger, Gottfried, 53.....313 E. 26. St.
Boeringer, Albert, 54.....75 South St.
Boesch, Chas., 38.....138 Smith St., Brooklyn.
Boesch, Claus, 99.....770 3. Ave.
Boesch, Fred., 54.....54 Stanton St.
Boesch, J. M., 15.....173. St. & Jerome Ave.
Boesch, Joachim, 53.....130 1. Ave.
Boesch, John, 69.....513 5. Ave., Brooklyn.
Boesch, Ludwig, 54.....55 Rose St.
Boesch, William, 54.....55 Rose St.
Boesche, Henry, 60.....94 Ave. B.
Boesche, Hermann, 83.....127 Essex St., Jersey City.
Boeschen, Charles, 92.....81 Graham St., Brooklyn.
Boeschen, Hermann, 64.....72 Essex St., Jersey City.
Boese, Charles, 92.....113 Allen St.
Boese, Hermann, 2.....2436 8. Ave.
Boese, John, 63.....1830 2. Ave.
Boese, William, 23...Tonelle & Magnolia Aves., Jersey City.
Boeselage, H., 21, 62.....794 3. Ave.
Boesenberg, Fred., 11.....1858 Lexington Ave.
Boesenberg, Hermann, 11.....174 Grand St.
Boesewill, Henry, 59.....27 Jackson St.
Boesh, Henry, 87.....1654 1. Ave.
Boesschen, Hermann, 83.....84 Essex St., Jersey City.
Boessmann, Fred., 6, 77.....399 Hudson St.
Boessmann, Hermann, 71.....315 9. Ave.
Boetjer, Charles, 84.....148 E. 109. St.
Boetjer, Dick, 69.....526 1. Ave.
Boetjer, Hermann, 84.....148 E. 109. St.

Digitized by Google

Boetjer, John, 39.....
Boetjer, Louis, 15, 69.....424 E. 62. St.
Boettjer, Henry, 47.....360 Front St.
Boettner, 28.....127 St. Paul's Ave., Jersey City Heights.
Bogel, A. F., 35.....360 Bedford Ave., Brooklyn.
Bohlen, August E., 65.....33 Lee Ave., Brooklyn.
Bohlen, Frank, 27.....161. St. & Westchester Ave.
Bohlen, Henry, 65.....531 Greene Ave., Brooklyn.
Bohlen, William, 42.....172 Amsterdam Ave.
Bohley, Phil., 33.....203 1. St., Hoboken.
Bohling, Chas., 6.....28. St. & 6. Ave.
Bohling, Dick, 2.....849 2. Ave.
Bohling, Diedrich, 18, 38.....849 2. Ave.
Bohling, Henry, 60.....336 E. 49. St.
Bohling, Henry, 18, 38.....231 E. Houston St.
Bohling, John, 17.....309 W. 40. St.
Bohling, John, 2, 18.....2058 3. Ave.
Bohling, John, 6, 8, 13.....110 Taylor St., Brooklyn.
Bohling, John, 13.....Beach & West Sts.
Bohling, John, 93.....354 Greenwich St.
Bohling, John P., 98.....148. St. & College Ave.
Bohling, Louis, 13, 61.....271 West St.
Bohlken, John, 14, 70.....200 W. 14. St.
Bohlmann, D., 25.....374 7. Ave.
Bohlmann, Dick, 87.....330 E. 63. St.
Bohlmann, Henry, 60, 96.....110 Canal St.
Bohlmann, John, 38.....1384 3. Ave.
Bohlmann, John, 86.....238 Court St., Brooklyn.
Bohls, John, 93.....6. Ave. & 18. St.
Bohme, Fred., 33.....73 Bloomfield St., Hoboken.
Bohne, Ernst, 17.....20 Grand St., Brooklyn.
Bohnekamp, Henry, 98.....143 Willis Ave.
Bohnert, Joseph, 33...Park Ave. & 19. St., Weehawken, N. J.
Bohnsack, William, 98.....701 E. 145. St.
Bohrmann, Fred., 87.....1809 3. Ave.
Bohse, John, 37.....27 Jackson St.
Boldt, Henry, 63.....500 E. 19. St.
Bolken, Fred., 70.....1583 3. Ave.
Bollendonk, 84.....1260 Lexington Ave.
Bollinger, Jacob, 33.....45 Adams St., Hoboken.
Bollmann, Fred., 87.....1201 3. Ave.
Bolte, A., 55.....258 Front St.
Bolte, F. W., 43.....149 9. St., South Brooklyn.
Bolte, H., 43.....149 9. St, South Brooklyn.
Bolte, Henry, 96.....5 Rivington St.
Bolte, Hermann, 66.....876 8. Ave.
Bolte, Hermann, 5.....424 1. Ave.

Digitized by Google

Bonn, F., 43.....18 Stanton St.
Bonn, John, 6.....269 E. 10. St.
Book, Nicolas, 98.....170 St. & Franklin Ave.
Boom, Hermann, 87.....982 1. Ave.
Bossmann, Julius, 17.....681 Morris Ave.
Bopp, John, 19.....404 E. 63. St.
Borchen, Henry, 69.....737 Bedford Ave., Brooklyn.
Borchers, Chas., 78.....24. St. & 10. Ave.
Borchers, Henry, 60, 88.....427 Manhattan Ave., Brooklyn.
Borchers, John, 78.....261 Hudson St.
Borchers, William, 53.....559 Kent Ave., Brooklyn.
Borg, Diedrich, 100.....1711 1. Ave.
Borger, H., 90.....71 St. & 8. Ave.
Borger, H., 35.....79. St. & 9. Ave.
Borger, Martin, 98.....170 St. & Franklin Ave.
Borgfrede, Henry, 70.....1165 2. Ave.
Borgstede, Bernhard, 11, 27.....Seacaucus, N. J.
Borgstede, Henry, 11, 27..877 Garfield Ave., Greenville, N.J.
Borgstede, Hermann, 6, 11....Prospect & Westchester Aves.
Borig, Caspar, 7, 33.....77 Hudson St., Hoboken.
Borman, Aug., 95.....Hudson & Desbrosses Sts.
Bormann, Fr., 55.....64 Wooster St.
Bormann, Fred. 54.....135 Reade St.
Bormann, Fritz, 63.....1809 3. Ave.
Bormann Henry, 63.....401 E. 29. St.
Bormann, Hermann, 63.....401 E. 29. St.
Born, H., 35.....109 Greenwich St.
Bornemann, Gust., 27.....178. St. & Central Ave.
Bornkamp August, 63, 87.....1520 Park Ave.
Bornkamp, Chas., 15, 49, 63, 87, 90.....302 E. 126. St.
Bornkamp, Henry, 63, 87.....142 Willis Ave.
Bornkamp, Henry, 49.....372 Willis Ave.
Bornkampf, Fred., 20.....236 Eckford St., Greenpoint.
Borries, John, 70.....310 E. 83. St
Borrmann, August, 4.....205 Hudson St.
Borrmann, Fred., 5.....74 38. St., Brooklyn.
Borstlap, Frank, 75.....28 Willow Terrace, Hoboken.
Bosch, Cordt, 3.....272 West St.
Bosch, Henry, 26.....396 6. Ave.
Bosch, Henry, 99.....1384 3. Ave.
Bosch, J., 79.....501 1. St, Hoboken.
Bosch, John H., 65.....6. Ave. & 24. St.
Boschen, C., 45.....316 Broome St.
Boschen, Chas. D., 2.....59 W. 119. St.
Boschen, F. A, 56.....936 Garden St., Hoboken.
Boschen, F. L., 67.....123 White St.
Boschen, Henry, 45, 52.....558 W. 36. St.

Digitized by Google

Boschen, John H., 2, 54.....312 Washington St.
Bose, J., 45.....27 Jackson St.
Bosse, Ernst, 1.....Union Hill, New Jersey.
Bosselmann, F., 9.....443 E. 77. St.
Botjer, Claus, 33.....151 Newark St., Hoboken.
Both, Hermann, 81.....947 E. 161. St.
Bothe, Ahrend, 59.....58 South 8. St., Brooklyn.
Bothmann, Theodor, 46.....117 Broad St., Elizabeth, N. J.
Bothner, William, 41.....221 William St.
Bottjer, C., 28.....Cortland St., Hoboken.
Bottjer, John, 57.....23 Bushwick Ave., Brooklyn.
Bour, Philip, 34.....298 Powers St., Brooklyn.
Boye, Louis, 56.....136 Bloomfield St., Hoboken.
Boyer, Hermann, 70.....541 2. Ave.
Boymann, Henry, 63.....339 E. 29. St.
Boymann, Hermann, 63.....77. St. & Ave. A.
Boymann, John, 63, 87.....316 E. 63. St.
Boysen, Hans, 81.....99 Harrison Ave., Brooklyn.
Boysen, William, 81.....353 W. 16. St.
Braase, Geo., 85.....504 Broadway, Brooklyn.
Braase, George, 24.....Scholes & Humboldt Sts., Brooklyn.
Bracht, H., 28...Bergenwood Ave. & Cortland St., Hoboken.
Bracker, William, 81.....198 7. Ave.
Bracklo, Hermann, 100.....10 G eenwich St.
Bracklo, William.....1838 3. Ave.
Bradley, Charles, 3, 6, 8, 13, 25.....394 Canal St.
Bradley, John, 8, 13.....272 West St.
Bradly, John, 6.....184 West St.
Bradstedt, Hans, 75.....Spring Valley, N. Y.
Braess, Edward, 75.....178 E. 3. St.
Bragg, Joseph, 7.....904 Park Ave., Hoboken.
Braker, Juergens, 5.....198 E. 7. St.
Brand, D., 82.....71 Thomas St,
Brandenburg, Martin, 5.....186 12. St., Jersey City.
Brandenburg, Theo., 6, 12, 81, 90.....192 E. Houston St.
Brander, F., 15.....502 E. 83. St.
Brandes, August, 65.....291 8. St., Jersey City.
Brandes, Carl, 65.....14 Gansevoort St.
Brandes, Eibe, 65.....348 W. 36. St.
Brandfuhr, Chas., 98.....642 Courtlandt Ave.
Brandhorst, Fred., 85.....Ave. B & 12. St.
Brands, John, 100.....215 E. 22. St., Bayonne City, N. J.
Brandt, Albert, 15.....176 E. 88. St.
Brandt, Conrad, 98.....532 E. 117 St.
Brandt, Fritz, 75.....78 Monroe St., Hoboken.
Brandt, Fritz, 50.....172 Conover St., Brooklyn.
Brandt, Gustav, 71.....116. St. & 1. Ave.

Digitized by Google

Brandt, Henry, 54.....22 Gansevoort St.
Brandt, Henry, 81, 94, 99.....77 Chrystie St.
Brandt, Henry, 87.....316 E. 63. St.
Brandt, Hermann, 78.....27 Bond St.
Brandt, J., 15.....1444 Lexington Ave.
Brandt, William, 43.....59 Laight St.
Brase, Henry, 83.....305 West St.
Brase, John H., 92.....1830 2. Ave.
Brash, Adolph, 33.....1632 9. Ave.
Brattmuller, W., 16.....246 11. Ave.
Braue, J., 28.... Plank Road & Cortland St., West Hoboken.
Brauer, Chas., 99.....440 W. 40. St.
Brauer, F., 61.....471 Greenwich St.
Brauhahn, Jacob, 6, 13, 72.....166 Madison St.
Braun, A., 80.....91 Clinton St., Hoboken.
Braun, Dick, 63.....106 North 8. St., Brooklyn.
Braun, Geo., 90.....Van Brunt & Degraw St., Brooklyn.
Braun, H., 62.....196 Division Ave., Brooklyn.
Braun, J., 27.....Seacaucus, N. J.
Braunstein, William, 1.....Union Hill, N. J.
Breamer, Henry, 50.....331 5. St.
Brechet, Fred., 7.....53 Newark St., Hoboken.
Brede, Edw., 24, 53, 85.....73 North Henry St., Brooklyn.
Brede, F., 56.....213 Newark St., Hoboken.
Brede, George, 70.....Myrtle Ave. & Hall St., Brooklyn.
Brede, Henry, 85.....Jersey Ave. & 6. St., Jersey City.
Brede, William, 81.....941 1. Ave.
Bredehoff, John, 32.....9 Orchard St.
Bredehoeft, Geo., 90.....204 E. 58. St.
Breden, Henry, 47.....654 Gates Ave., Brooklyn.
Brederhoft, Hermann, 42.....Rector & West Sts.
Bregartner, Louis, 81, 90.....49 Norfolk St.
Breisacker, Wilhelm, 19.....35 Broome St.
Breitmeyer, Henry, 5.....319 W. 13. St.
Brelle, Christ., 91.....221 1. St., Hoboken.
Bremer, Adolph, 85.....Ewen & Boerum Sts., Brooklyn.
Bremer, Ernst A., 85.....221 Ewen St., Brooklyn.
Bremer, J. P., 24...Evergreen Ave. & Halsey St., Brooklyn.
Bremer, Nic., 85.....202 Ewen St., Brooklyn.
Bremer, Peter, 85.....63 Carmine St.
Bremermann, F. W., 56.....1037 Washington St., Hoboken.
Brendel, M., 15.....509 W. 28. St.
Bressert, Fred., 71.....118 Central Ave., Jersey City.
Bretch, Rud., 50.....196 Conover St., Brooklyn.
Breuer, William, 43.....19 Little 12. St.
Brickwell, 28.....Summit & Paterson Aves., W. Hoboken.
Brill, Henry, 27.....2660 8. Ave.

Digitized by Google

Brinckmann, Fred., 59.....451 N. 2. St., Brooklyn.
Brinker, H. D., 33.....90 3. St., Hoboken.
Brinkmann, C. D., 18, 45.....1274 3. Ave.
Brinkmann, C. John, 18.....795 8. Ave.
Brinkmann, Christ, 84.....52 E. 13. St.
Brinkmann, D., 24, 90.....753 3. Ave.
Brinkmann, Fred., 65.....966. 6. Ave.
Brinkmann, Henry, 63.....505 W. 47. St.
Brinkmann, Peter, 27.....243 W. 141. St.
Brinkmann, Peter, 54.....315 W. 141. St.
Brinkmann, William, 83....195 Washington St., Jersey City.
Brinkmeyer, Henry, 71.....399 Hudson St.
Brochstedt, H., 79.....156 Willow Ave., Hoboken.
Brockelmann, W., 12, 90.....354 E. 17. St.
Brockmann C., 24.....Broadway & 9. St.
Brockmann, Christ., 85..Broadway & Rodney St., Brooklyn.
Brockmann, Dick, 17.....Kent Ave. & S. 8. St., Brooklyn.
Brockmann, Henry, 24, 85.....247 Monroe St.
Brockmann, Henry, 18.....449 Manhattan Ave., Brooklyn.
Brockmann, William, 24, 85.....59 Broad St.
Brockstedt, Ch., 58.....99 Union St., Union Hill, N. J.
Brode, Fr., 15.....991 9. Ave.
Brodersen, Peter, 81, 94, 99.....10 Downing St.
Broderson, Martin, 91.....51 5. St., Hoboken.
Broems, Henry, 81.....914 Crescent St., Long Island City.
Brofazy, Peter, 63.....
Brogle, A., 35.....65 Washington St.
Brokate, John, 18, 38.....10 Bercy St., Brooklyn.
Brolles, John, 34.....190 2. St.
Brommer, William, 7, 75.....54 River St., Hoboken.
Bronleben, Dick, 71.....170 W. Broadway.
Brookmann, H., 29, 50.....1080 Hancock St., Brooklyn.
Brookmann, John, 38.....449 Manhattan Ave., Greenpoint.
Brookmann, Henry.....449 Manhattan Ave., Greenpoint.
Brooks, John, 2.....37 Madison St.
Brosang, Ernst, 69.....133 Thompson St.
Brosemer, E., 8.....2183 2. Ave.
Brown, George, 12.....Degraw & Van Brunt Sts., Brooklyn.
Bruckner, Emil, 97.....37 1. St.
Brucks, Edw., 15.....422 W. 39. St.
Bruder, Edward, 74.....182 1. St., Hoboken.
Bruedern, E., 29.....344 W. 17. St.
Bruegemann, 28.....Nelson Ave., Jersey City Heights.
Brueggemann, Albert, 88.....682 Greenwich St.
Brueggemann, Charles, 41.....135 Washington St.
Brueggemann, Fred., 66.....4 Coenties Slip.
Brueggemann, Henry, 70.....272 Ave. B.

Digitized by Google

Brueggemann, Henry, 66.....74 Pearl St.
Brueggemann, Wm., 53.....466 11. Ave.
Brueggen, Alfred, 81.....489½ Pearl St.
Brueggen, Julius, 81.....489½ Pearl St.
Brueggen, Hans, 81.....489½ Pearl St.
Brueming, Charley, 69.....1196 Summit Ave., Jersey City.
Bruening, Fr., 55.....28 Chrystie St.
Bruening, H., 24, 85.....174 Ave. B.
Bruening, Henry, 69.....1585 3. Ave.
Bruening, Henry, 53.....207 Forsyth St.
Bruening, Hermann, 69.....211 W. 109. St.
Bruening, H. G., 53.....177 Ave. B.
Bruening, John, 88.....Hudson & Water Sts., Brooklyn.
Bruening, John, 56.....400 Washington St., Hoboken.
Bruening, Nic., 85.....Hicks & Congress Sts., Brooklyn.
Bruening, Th., 90.....99 Ave. A.
Bruenjes, Bernhard, 47.....199 South St.
Bruenjes, Fred., 4.....13 Spring St.
Bruenjes, Henry, 98.....159. St. & Courtlandt Ave.
Bruenjes, John H., 47.....199 South St.
Bruenjes, Louis, 17.....349 E. 65. St.
Bruenjes, Martin, 69.....733 6. Ave., Brooklyn.
Bruenjes, Niclaus, 47.....61 Watts St.
Bruhn, Carl, 81.....159 Chrystie St.
Bruhn, Geo., 81.....159 Chrystie St,
Bruhn, Heinrich, 81.....111 Scholes St., Brooklyn.
Bruhn, John, 81.....531 9. Ave.
Bruhn, Otto, 7.....123 Griffith St., Jersey City.
Bruhs, August, 63.....218 E. 44. St.
Brummer, H., 15.....222 W. 36. St.
Brummer, John, 18.....318 E. 55. St.
Brummer, John, 18.....209 1. Ave.
Brummerhop, M., 90.....48 7. St.
Brune, August, 71.....597 Hudson St.
Brune, Henry, 53.....323 Broome St.
Brunes, Fred., 20.....1627 1. Ave.
Brunie, Chas. N., 6, 8, 13, 14.....280 West St.
Brunie, John M., 3, 8, 13, 14.....171 7. Ave.
Bruning, Henry, 38.....57 Broadway, Brooklyn.
Bruning, Hermann, 38.....170½ 1. Ave.
Bruning, William, 38.....371 Grand St., Brooklyn.
Bruning, William, 83.....66 Green St., Jersey City.
Brunke, August, 6, 8, 11, 27, 82.....243 W. 41. St.
Brunken, William, 96.....140 E. 32. St.
Brunkhorst, John, 92.....187 Sackett St., Brooklyn.
Brunner, W. J., 16.....86 Madison St.
Bruns, August, 6, 11, 82.....311 E. 65. St.

Digitized by Google

Bruns, August, 57.....33 Park St.
Bruns, Cord, 70.....521 E. 120. St.
Bruns, D., 6.....59 Warren St.
Bruns, Fred., 18, 38.....193 Spring St.
Bruns, Henry, 2, 18, 38.....329 Nostrand Ave., Brooklyn.
Bruns, Henry, 7.....198 Washington St., Hoboken.
Bruns, Hermann, 2, 43.....14 Renwick St.
Bruns, Hermann, 41.....Newark & Ferry Sts.. Hoboken.
Bruns, H. H., 18.....653 Fulton St., Brooklyn.
Bruns, John, 2.....331 E. 65. St.
Bruns, John B., 23...Jackson & Kearney Aves., Jersey City.
Bruns, John, 18, 38.....2214 3. Ave.
Bruns, Justus, 1, 6..... 93 Hudson Ave., Union Hill, N. J.
Bruns, N., 68.....1061 2. Ave.
Bruns, Victor, 85.....83 Hamburg Ave., Brooklyn.
Bruns, William, 3.....782 Washington St.
Brunswig, 76.....211 E. 102. St.
Brusike, Fred., 77.....72 James St.
Brutt, H., 15.....106 E. 54. St.
Brutt, John, 54.....448 Manhattan Ave.
Buch, Fred., 73.....1629 East End Ave.
Buchholz, D., 45.....5 Cannon St.
Buchholz, H., 45.....385 Greenwich St.
Buchwald, Wm., 80.....111 Willow Ave., Hoboken.
Buck, Chas., 4.....324 Grand St.
Buck, D., 8, 13, 15.....107. St. & Columbus Ave.
Buck, Diedrich, 83.....13 Sussex St., Jersey City.
Buck, George, 47, 84.....313 Canal St.
Buck, George, 47.....1591 1. Ave.
Buck, Henry, 53.....211 Hester St.
Buck, Henry, 53.....Pearl St. & City Hall Place.
Buck, Henry, 48.....321 Broome St.
Buck, Henry W., 4...St. Paul & Tonnely Aves., Jersey City.
Buck, Hermann, 78.....442 Grand St., Brooklyn.
Buck, John, 47.....313 Canal St.
Buck, John, 84.....1114 1. Ave.
Buck, Mangels, 60.....89 Nassau St.
Buck, Martin, 84.....8. Ave. & 38. St.
Buck, M. F., 9.....1629 Ave. B.
Buckmann, H., 3.....1530 Ave. A
Budelmann, Th., 29.....629 Grand St., Jersey City.
Buddendieck, Julius, 85.....317 Ave. A.
Budke, John, 11, 82.....818 10. Ave.
Budke, John H., 11,.....288 East Broadway.
Budinsky, William, 37.....11 Carlisle St.
Bueddemann, Emil, 50.....313 Central Ave., Jersey City.
Buermeyer, August, 71.....139 West St.

Digitized by Google

Buermeyer, E. F. 71.....334 Garden St., Hoboken.
Buerrosse, John, 67.....95 Allen St.
Buess, H., 79.....154 Park Ave., Hoboken.
Buetefish, Fritz, 92.....Columbia & Union Sts., Brooklyn.
Buetefish, Hermann, 92.....48 Nassau St.
Buge, R., 28.....420 Palisade Ave., Jersey City.
Buggeln, August, 16, 29, 90.....2060 3. Ave.
Buggeln, C. F., 52.....407 E. 81. St.
Buggeln, Charles, 16.....2060 3. Ave.
Buggeln, John, 4.....500 1. Ave.
Buggeln, John, 52.....99 Columbia St.
Buggeln, Martin, 4.....500 1. Ave.
Buggeln, Martin, 52....Reid Ave. & Hancock St., Brooklyn.
Buhle, Conrad, 34.....119 Roebling St., Brooklyn.
Buhrfeind, Henry, 87.....782 Washington St.
Buhring, A., 85.....20 Watt St.
Buhrmeister, August, 41.....816 Washington St.
Bullwinkel, August, 52.....285 Bleecker St.
Bullwinkel, H. C., 24.....80 South 9. St., Brooklyn.
Bullwinkel, J. D., 6, 16, 52, 90....43 Hudson St., Hoboken.
Bullwinkel, John F., 39.....314 E. 80. St.
Bullwinkel, John H., 39.....328 E. 116. St.
Bullwinkel, J. Henry, 52.....115 E. 89. St.
Bullwinkel, John H. F., 39...384 Washington St., Hoboken.
Bullwinkel, Martin H., 47.....652 Gates Ave., Brooklyn.
Bulter, John H., 25.....314 W. 21. St.
Bulthaupt, Henry F., 42.....413 E. 34. St.
Bultmann, R. C., 6, 11.....453 W. 42. St.
Bultmann, Dick, 88.....149. St. & Walton Ave.
Bunge, J., 80.....303 1. St., Hoboken.
Bunger, Christ, 24.....468 10. Ave.
Bunger, Conrad, 80.....73 Adam St., Hoboken.
Bunger, H., 80.....51 Grand St., Hoboken.
Bunger, H., 43.....76 River St., Hoboken.
Bunger, John, 13, 95.....332 Greenwich St.
Bunger, John, 69.....125. St. & Amsterdam Ave.
Bunger, N. F., 8, 15, 24.....133. St. & Lenox Ave.
Bunger, William, 15, 16.....711 Greenwich St.
Bunker, Friedrich, 81.....69 1. St., Hoboken.
Bunker, William, 81.....439 W. 25. St.
Buenning, G., 29...Bogart St. & St. Pauls Ave., Jersey City.
Bunz, John, 6, 44, 81, 94, 96.....421 E. Houston St.
Bunzel, H., 35.....142 E. Houston St.
Burchhardt, F., 56.....44 2. St., Hoboken.
Burchhart, Franz, 75.....12 2. St., Hoboken.
Burfeind, Dick, 54.....150 Leonard St.
Burfeind, Henry, 57.....75 Graham St., Brooklyn.

Digitized by Google

Burfeind, John, H., 54.....83 Dey St.
Burfing, F., 9.....104 South St.
Burgdorf, Chas., 89.....P. O. Box 78, Richmond, Va.
Burger, C., 33.....73 Adams St., Hoboken.
Buerger, John, 54.....363 8. St., Jersey City.
Burger, Otto, 74.....44 Grand St., Hoboken.
Burgers, Fred., 75.....31 8. St., Hoboken.
Burghardt, G., 90.....110 3. Ave.
Burkamp, F., 45.....159 Park Ave., Hoboken.
Burkart, Carl, 19.....834 2. Ave.
Burke, August, 67.....10 Battery Place.
Burke, Bernhard, 76.....42 Gouverneur St.
Burmeister, Aug., 24.....24. St. & 2. Ave.
Burmeister, Ch., 90.....110 3. Ave.
Busch, Albert, 6, 32.....97 Monroe St.
Busch, C., 8.....West & Desbrosses Sts.
Busch, Carl, 75.....16 Willow Terrace, Hoboken.
Busch, Cord, 13.....271 West St
Busch, Gottfried, 64.....89 1. St., Jersey City.
Buschhorn, Fred., 25.....435 W. 45. St.
Buschmann, 25.....286 6. Ave.
Buschmann, Bernhard, 80.....88 River St., Hoboken.
Buschmann, George, 86.....138. St. & Willis Ave.
Buschmann, William, 23.....543 E. 85. St.
Bush, John, 92.....Sepp & Summit Ave., Jersey City.
Bushmann, F., 55....Rogers & Vernon Ave., Flatbush, L. I.
Busse, Bernhard, 96.....13 Chrystie St.
Busse, R., 35.....154 E. 27. St.
Buthfer, Dick, 6, 11, 82.....Rutgers & Monroe Sts.
Buthfer, Henry, 6, 11, 13, 82.....Hudson & W. 12. Sts.
Butt, Chas. D., 17.....201 Spencer St., Brooklyn.
Butt, Fred., 52.....13 Beach St.
Butt, H. A., 15.....1011 3. Ave.
Butt, John C., 48.....282 Broome St.
Butt, Peter, 60.....336 E. 49. St.
Buttler, Robert, 4.....199 Chambers St.
Buty, John R., 74.....13 Newark St., Hoboken.
Butzbach, H., 35.....

C.

Campe, Hy., 99.....448 6. Ave., Brooklyn.
Carjens, Herm., 54.....142 Grand St., Hoboken.
Carley, P. H., 8.....46. St. & 11. Ave.
Carlsen, Carl, 75.....14 Garden St., Hoboken.
Carstens, Christ., 70.....1561 2. Ave.
Carstens, Ferdinand, 81.....12 Duane St.
Carstens, Henry, 98.....2386 Hoffman St., Fordham.

Digitized by Google

Carstens, Henry, 65.....Stapleton, S. I.
Carstens, J. H., 2.....156 St. & 10. Ave.
Carstens, Jul., 81.....37½ Gwinnet St., Brooklyn.
Carstens, Peter, 81.....271 Broome St.
Casper, Jac., 33.....139 1. St., Hoboken.
Casper, William, 5.....12 Stanton St.
Cassens, Friedrich, 100.....135 Washington St.
Cassens, John, 100.....231 Front St., Brooklyn.
Chartier, Fred., 87.....662 E. 152. St.
Christ., L., 79.....154 Park Ave., Hoboken.
Christen, Aug. J., 3, 6, 8, 13, 81..129 Hutton St., Jersey City.
Christensen, John, 95.....40 Wooster St.
Christensen, John C., 81, 94.....40 Wooster St.
Christensen, Nicolai, 81.....25 Delancey St.
Christgau, Henry, 47, 84.....91 Walker St.
Christgau, Hy. C., 47, 84..317 Schermerhorn St., Brooklyn.
Christiansen, F., 90.....448 W. 45. St.
Christiansen, H. A. W., 81, 90..21 Greenpoint Av., Brooklyn.
Christiansen, John, 26.....167 William St.
Christiansen, L. P., 81.....21 Greenpoint Ave., Brooklyn.
Christmann, A., 35.....727 10. Ave.
Christoffer, John, 54.....539 W. 46. St.
Christopher, Ernst, 85.....1 Sandford St., Fordham.
Christopher, John, 51.....Woodhaven, L. I.
Christopher, Martin, 86.....602 E. 142 St.
Christophersen, Chris., 81.....257 1. Ave.
Cisler, Geo., 51.....304 E. 75. St.
Claasen, Friedrich, 81.....246 E. 116. St.
Claus, Henry, 17.....Grove & 11. St., Jersey City.
Claus, Hermann, 17.....57 4. Ave.
Claus, Paul N., 7.....403 4. St., Hoboken.
Clausen, Chas. C., 6.....71 St. & Ave. A.
Clausen, G. C., 6.....309 E. 47. St.
Clausen, Henry, 6.....309 E. 47. St.
Clausen, Jacob, 81.....64 Broadway.
Clausen, John, 81.....35 15. St., Brooklyn.
Clausen, Max, 81, 90.....113 1. Ave.
Clausen, Peter, 81.....80 Greenville Ave., Greenville, N. J.
Clausen, R., 63.....822 10. Ave.
Claussen, A. F., 8, 24, 35, 40.....118. St. & 8. Ave.
Claussen, Henry, 4.....310 E. 47. St.
Clocke, C., 23.....277 Henderson St., Jersey City.
Clostermann, Fritz, 74.....Monroe & 4. Sts., Hoboken.
Cohen, Jul. M., 96.....29 Ave. A.
Colpe, August, 65.....421 W. 16. St.
Colpe, Charles, 65.....421 W. 16. St.
Colpe, Edward, 3, 65, 90.....260 Water St.

Digitized by Google

Colpe, Edward, 65.....421 W. 16. St.
Columbo, H., 28.....Bergenwood Ave. & Cortland St., J. C.
Conrad, Henry, 38.....439 Pearl St.
Conzen, L., 50.....231½ E. 13. St.
Coock, Henry, 47.....13. Ave. & Little 12. St.
Cook, Bernhard, 6, 18, 31, 43.....59 Greenwich Ave.
Cook, Fred., 3, 4, 6, 8, 13, 14, 35, 86.....78 Barrow St.
Cook, Fred., 15.....407 W. 36. St.
Cook, Fred., 83.....112 Morris St., Jersey City.
Cook, J. D., 3.....1035 Bergen Ave., Jersey City.
Cook, Valentin, 6.....220 E. 37. St.
Coors, Fred., 25.....206 Bergen Ave., Jersey City.
Cordes, August, 57.....40 South St.
Cordes, August W., 78.....
Cordes, Charles, 18, 38, 54.....87 8. Ave.
Cordes, Charles, 77.....235 9. Ave.
Cordes, Cn., 62.....336 E. 114. St.
Cordes, Christ., 23.....64 Hoboken Ave., Jersey City.
Cordes, Diedrich, 50.....114 Broadway, Brooklyn.
Cordes, Fred., 18.....77 Myrtle Ave., Brooklyn.
Cordes, Fred., 54.....361 8. St., Jersey City.
Cordes, Fred., 41, 75.....120 Pearl St.
Cordes, H., 40, 41, 57.....27 North Moore St.
Cordes, H., 23.....Ocean & Myrtle Aves., Jersey City.
Cordes, H., 45.....177 Hudson St.
Cordes, Henry, 18, 38.....1542 3. Ave.
Cordes, Henry, 52.....182 Henry St.
Cordes, Henry, 2, 18.....419 9. Ave.
Cordes, Henry, 59.....23 Old Slip.
Cordes, Henry, 54.....3 Burling Slip.
Cordes, Hermann, 2.....94 Baxter St.
Cordes, Hermann, 2, 18.....2272 3. Ave.
Cordes, Hermann, 54.....666 Driggs Ave., Brooklyn.
Cordes, J., 45.....177 Hudson St.
Cordes, J. F., 52.....120 Pearl St.
Cordes, J. F., 95.....81 Horatio St.
Cordes, John, 2.....1246 2. Ave.
Cordes, John, 2.....50 Greene St., Jersey City.
Cordes, John, 59.....256 Monroe St.
Cordes, John, 89.....138. St. & Morris Ave.
Cordes, John D., 54.....212 Bridge St., Brooklyn.
Cordes, John F., 2, 18.....875 8. Ave.
Cordes, John H., 54.....130 Canal St.
Cordsen, Chris., 81.....146 Eldridge St.
Cordts, Bernhard, 7.....403 4. St., Hoboken.
Cordts, C. D., 63.....Flatbush, L. I.
Cordts, Fr., 56.....111 Washington St., Hoboken.

Digitized by Google

Cordts, Fr., 83.....Freehold, N. J.
Cordts, H., 33.....68 1. St., Hoboken.
Cordts, H., 56.....218 1. St., Hoboken.
Cordts, Henry, 24.....1530 Ave. A.
Cordts, Hermann, 65.....137 W. 29. St.
Cordts, H. W.....183 Duane St.
Cordts, H. W., 24.....19 Broadway, Brooklyn.
Cordts, J. H., 53.....1530 Ave. A.
Cordts, Nic., 18.....959 Myrtle Ave., Brooklyn.
Cordts, William, 65.....310 E. 63. St.
Cornils, John, 81.....68 Suffolk St.
Cors, John H., 63.....822 10. Ave.
Courrsen, Hermann, 87.....226 W. 65. St.
Cramer, C. C., 6, 11.....1615 1. Ave.
Crusius, J. Nic., 4. 66.....253 Washington St.
Cyriacks, B , 47, 84.....401 Pearl St
Cyriacks, Christ., 42, 47, 84.....350 E. 136. St.
Cyriacks, Hermann, 98.....616 Cortland Ave.
Cyriacks, John, 98.....267 Willis Ave.
Cziner, M., 6.....244 E. 104. St.

D.

Dabelstein, J., 79.....36 Garden St., Hoboken.
Daboven, August, 38.....1418 3. Ave.
Daehnke, H., 33.....41 8. St., Hoboken.
Daehnke, Hermann, 11.....167 8. St.
Daehnke, William, 87.....332 E. 54. St.
Daesener, A., 45.....161 Monroe St.
Daesener, H., 45.....161 Monroe St.
Daesener, Nic., 69.....653 10. Ave.
Dahl, August, 74.....133 Madison St., Hoboken.
Dahl, Heinrich, 39.....446 W. 19. St.
Dahl, Henry, 65.....404 W. 15. St.
Dahlhaus, Carl W., 50.....653 E 152. St.
Dahnecke, Friedrich, 39.....3. Ave. & 25. St.
Dahnke, Henry, 63.....
Dallmann, D., 29.....37 Division Ave., Brooklyn.
Dallmann, E., 29.....37 Division Ave., Brooklyn.
Dammann, Ernst, 81.....644 E. 9. St.
Dammann, Fred., 81.....North Port, Suffolk Co., N. Y.
Dammer, Hermann, 11, 49.....232 River St., Hoboken.
Danecke, Ahrend, 60.....Brooklyn.
Danecke, Fred., 52.....267 Monroe St.
Danecke, Henry, 60.....Brooklyn.
Daneke, Fred., 59.....366 Madison St.
Danhoff, Henry, 78.....14 Renwick St., Brooklyn.
Danielmeyer, Henry, 71.....266 1. St., Hoboken.

Digitized by Google

Danker, Henry, 81.....113 Broome St.
Danker, Henry, 2.....505 W. 22. St.
Danker, John, 70.....439 W. 17. St.
Dannemann, F. E., 65.....1130 Park Ave.
Dannheim, W., 11.....Ave. A & 87. St.
Dars, W., 28.....1085 Summit Ave., Jersey City.
Daseking, D., 62.....183 Orchard St.
Daseking, Wm., 62.....625 E. 9. St.
Dausend, Ernst, 53.....112 W. 19. St.
David, Gustav, 6.....536 Grand St.
Davidsmeyer, William, 71.....26. St. & Broadway.
De Boer, Charles, 100.....82 Duane St.
Decker, Henry, 3, 6.....307 Rivington St.
Dede, Dick, 17.....543 Greenwich St.
Deetjen, Henry, 16.....238 E. 5. St.
Dege, Ernst, 28.....29 Sherman Ave., Jersey City.
Degen, Charles, 7.....1105 Washington St., Hoboken.
Degenhardt, C. D., 43.....194 Franklin St.
Degenhardt, G., 15.....349 W. 59. St.
Degenhardt, Wm., 85.....Ave. B & 6. St.
Dehling, Wm., 63.....339 E. 29. St.
Dehmcke, Alfred, 7.....113 Hudson St., Hoboken.
Dehmcke, Julius, 7.....121 Hudson St.
Deicke, Fred., 6.....69–73 Kent Ave., Greenpoint, L. I.
Deike, Fred., 55.....280 Bushwick Ave., Brooklyn.
Delecker, Charles, 46.....Vanderbilt Ave & 177. St.
Delecker, Charles H, 46.....261 W. 29. St.
Delfenthal, H. D., 2.....20 Jackson St.
Delfenthal, Hy., 2.....228 E. 86. St.
Delfenthal, John, 2.....888 Westchester Ave.
Delventhal, Dick, 59.....18 Jackson St.
Delventhal, Fred., 59.....228 E. 36. St.
Delventhal, Henry, 98.....521 E. 141. St.
Delventhal, J. F., 58.....106 Pearl St.
Deneche, Gus., 93.....306 E. 6. St.
Denecke, August, 83.....84 Morris St., Jersey City.
Deneff, H., 24.....Water & Jackson Sts.
Denker, 76.....817 E. 5. St.
Denker, August, 27.....Seacaucus, N. J.
Denker, G., 29.....1354 Broadway.
Denker, H., 29.....1065 Cates Ave., Brooklyn.
Denker, W., 21.....64 Stanton St.
Denker, W. H., 29, 50.....985 Herkimer St., Brooklyn.
Dennerlein, John, 64.....165 Railroad Ave., Jersey City.
Dennowitz, Ch., 76.....1680 1. Ave.
Deppe, A., 21.....212 E. 88.
Deppe, Henry, 66.....191 Hester St.,

Digitized by Google

Desmann, C., 29 ..... 20 Jackson St.
Dessen, von, Ferdinand, 89 ..... 156. St. & 3. Ave.
Detjen, Charles, 38 ..... 689 9. Ave.
Detjen, John, 43, 57 ..... 128 Hudson st.
Detjen, Martin, 38 ..... 259 Broadway, Brooklyn.
Detjen, Martin D., 32 ..... 92 Washington St.
Detlefs, Jacob, 81 ..... 354 E. 32. St.
Detlefs, Max, 81 ..... 394 E. 10. St.
Detlefsen, Chas., 6, 13, 35 ..... 394 Water St.
Detlefsen, C. M., 32 ..... 164 Conover St., Brooklyn.
Dettleff, George, 12 ..... 343 E. 118. St.
Dettmer, Charles, 52 ..... 357 W. 52. St.
Dettmer, H., 40 ..... 239 Pearl St.
Dettmer, John, 52 ..... 255 W. 35. St.
Deutsch, Daniel, 19, 51 ..... 1486 2. Ave.
Devermann, George, 11 ..... 984 1. Ave.
Devermann, Wm., 6, 11 ..... 618 Grand St.
Devitt, John J., 7 ..... 103 Washington St., Hoboken.
Deweil, H., 21 ..... 442 W. 38. St.
Deylen, D., 2 ..... 131 Hudson St.
Deynz, Fred, 50 ..... 92 Washington St.
Diabers, William, 46 ..... 417 E. 55. St.
Dick, Chas., 56 ..... 615 Willow Ave., Hoboken.
Dick, Henry, 32, 54 ..... 106 N. 8. St., Brooklyn.
Dickoff, Fred., 37 ..... 254 Monroe St.
Diebner, Louis, 6 ..... 941 3. Ave.
Dieck, Ad., 85 ..... 25 10. Ave.
Dieckhaus, H., 76 ..... 159 Mott St.
Dieckhoff, Henry, 95 ..... 21 North Moore St.
Dieckmann, A., 72 ..... 115. St. & Madison Ave.
Dieckmann, Th. Hermann, 52. ..... 649 Greenwich St.
Dieckmann, Fred., 72 ..... 123. St. & 7. Ave.
Dieckmann, Geo., 82 ..Sheridan Ave., near Vienna, Brooklyn.
Dieckmann, Henry, 52 ..... 20 Perry St.
Dieckmann, Hermann, 25 ..... 136 W. 17. St.
Dieckmann, J., 66 ..... 57 Bowers St., Jersey City.
Dieckmann, Wm., 82 ..... 276 Canal St.
Dieckmann, Wm., 35, 76, 90 ..... 221 West St.
Diederichs, Henry, 87 ..... 1018 1. Ave.
Diederichs, Louis, 50 ..... 354 Smith St., Brooklyn.
Diefenbacher, Fr., 13 ..... 12 Greenwich St.
Diehl, Carl, 51 ..... 1517 Ave. A.
Diehl, Jacob, 23 ..... 15 James St., Jersey City.
Diekinger, H., 76 ..... 856 Vernon Ave., Long Island City.
Diekmann, Ch., 21 ..... 100 Delancey St.
Dieme-, C., 43 ..... 106 Gerry St., Jersey City.
Dierbeck, C., 80 ..... 13 4. St., Hoboken.

Digitized by Google

Dierckeson, Henry, 65 ..... Grand & Elm Sts.
Diercks, A., 56 ..... 324 River St., Hoboken.
Diercks, F. W., 2 ..... 514 11. Ave.
Diercks, Henry, 6, 82 ..... 459 W. 16. St.
Diercksen, Conrad, 47 ..... Orange, N. J.
Dierker, C., 45 ..... 152 4. Ave.
Dierker, Fred., 87 ..... 304 3. Ave.
Dierker, George, 11, 82 ..... 326 10. Ave.
Dierkes, Adolph, 34 ..... 330 E. 9. St.
Dierkes, Alois, 34 ..... St. Louis, Mo.
Dierkes, Hubert, 34 ..... 1608 5. St.
Dierks, August, 15 ..... 493 W. 50. St.
Dierks, George, 37, 53 ..... 104 2. St.
Dierks, H., 43 ..... 128 Dudley St., Jersey City.
Dierks, Hermann, 18 ..... 2693 3. Ave.
Dierks, H. H., 70 ..... 300 E. 76. St.
Dierks, J. H., 95 ..... 119 W. Broadway.
Dierks, John H., 70 ..... 47 Mercer St., Jersey City.
Diers, Ernst, 85 ..... 11. Ave. & 29. St.
Diers, Henry, 53 ..... 302 11. Ave.
Diersing, George, 11 ..... 191 Bloomfield St., Hoboken.
Dietgen, Charles, 54 ..... 522 W. 22. St.
Dietrichs, Ferdinand, 53 ..... 884 6. Ave.
Dietz, Carl, 13, 33 ..... Ave. A. & 3. St.
Diles, George, 6, 35 ..... 291 Bowery.
Dill, Otto, 34 ..... 65 Ave. B.
Dillenburg, J., 35 ..... 121 Chrystie St.
Dingwerth, Dick, 93 ..... 511 W. 27. St.
Dingwerth, Hermann, 93 ..... 83. St. & 1. Ave.
Dirks, Hermann, 100 ..... 59 East 125. St.
Diricksen, C., 28 ..... 127 South St., Jersey City.
Dirker, Charles, 77 ..... 152 4. Ave.
Dirker, Fred., 77 ..... 3. Ave. & 24. St.
Dirker, Henry, 77 ..... 117 Adam St., Brooklyn.
Dirkes, Henry, 11, 27 ..... 135 St. & St. Nicholas Ave.
Dirkes, Hermann, 11 ..... 540 Madison St., Hoboken.
Disch, Christ., 8, 13, 35 ..... 19 Broadway, Brooklyn.
Dittmar, Hy., 2 ..... 306 Floyd St., Brooklyn.
Dittmar, V., 35 ..... New Bowery & Oliver St.
Dittmer, John, 81 ..... 272 Van Brunt St., Brooklyn.
Dittrich, H. A., 35 ..... 218 E. 14. St.
Dixon, Frank, 50 ..... 28 Columbia St., Brooklyn.
Dobbert, Henry, 81 ..... Woodside, L. I.
Dobelstein, H., 81 ..... 354 E. 32. St.
Dobenecker, Louis, 52 ..... 515 E. 11. St.
Dock, R., 90 ..... 301 Washington St.
Doeke, Edward, 64 ..... 91 Greene St., Jersey City.

Digitized by Google

Docke, John D., 64.....135 Brunswick St., Jersey City.
Dockel, D. W., 32.....114 Forsyth St.
Dodenhoff, C., 45.....320 Monroe St.
Doehle, Gerhard, 6.....48 Nassau St.
Doelger, Peter, Jr., 6.....415 E. 55. St.
Doering, Lorenz, 64.....182 Washington St., Jersey City.
Doescher, H., 61.....50 1. St.
Doescher, Henry, 66.....36 South William St.
Doescher, Henry, 86.....1445 2. Ave.
Doescher, John, 95.....12 Renwick St.
Doescher, Peter, 53.....304 Lenox Ave.
Dohm, Chr., 15.....509 9. Ave.
Dohne, Henry, 81, 94.....194 Ave. A.
Dohring, F., 80.....110 Bloomfield St., Hoboken.
Dohrmann, H., 3, 44.....75 Pike St.
Dohrmann, H., 3.....Sullivan & Conover Sts., Brooklyn.
Dohrmann, Henry, 32, 78.....35 Beekman St.
Dohrmann, Henry, 86.....11. Ave. & 54. St.
Dohrmann, Jacob, 18, 31.....725 8. Ave.
Dohrmann, J. Henry, 78.....86 Ann St.
Dohrmann, W., 45.....87 Stockton St., Brooklyn.
Dohrmann, Wm., 23.....83 Palisade Ave., Jersey City.
Doltz, Charles, 54.....15 St. Marks Place.
Doltz, Carsten, 66.....15 St. Marks Place.
Donow, H., 80.....16 Madison St., Hoboken.
Doormann, Peter H., 53.....333 Park Ave., Hoboken.
Doppler, Paul, 97.....180 Mulberry St.
Dor, William, 83.....72 Essex St., Jersey City.
Dorgeloh, John, 60.....949 1. Ave.
Dorn, August, 7.....135 W. 10. St.
Dorn, George, 4.....381 E. 8. St.
Dornheim, Gustav, 81.....Chambers & Washington Sts.
Dorr, John A., 32.....157 10. Ave.
Dorre, Richard, 41, 96.....11 Madison St.
Dorscher, John, 23.....325 Central Ave., Jersey City.
Dorsam, Dick, 37.....10 Hancock Ave., Jersey City.
Doscher, Adolph, 65.....543 W. 43. St.
Doscher, Ch., 76.....37 Madison St.
Doscher, Christian, 36.....70 Catharine St.
Doscher, Ernst, 65.....344 W. 17. St.
Doscher, Henry, 65.....50 1. St.
Doscher, Henry, 4.....592 Grand St.
Doscher, Henry, 22.....157 5. Ave., Brooklyn.
Doscher, Henry, 20.....4. Ave. & 10. St., Brooklyn.
Doscher, J., 68.....155 Norman Ave., Brooklyn.
Doscher, John, 26.....128 Harrison Ave., Brooklyn.
Doscher, Louis, 28.....427 Palisade Ave., Jersey City.

Digitized by Google

Doscher, Martin, 65.....50 1. St.
Dreckshagen, J., 29.....154 Pine St., Jersey City.
Drecktrade, W., 56.....99 Garden St., Hoboken.
Dreeke, Fred., 15, 87.....253 W. 27. St.
Dreste, Chas. M., 35, 96, 97.....12 St. Marks Place.
Drewes, Hermann, 55, 62.....381 Communipaw Ave., J. C.
Drewitz, Carl, 19.....352 E. 65. St.
Drews, August, 71.....184 Franklin St.
Dreyer, Albert, 88.....2018 2. Ave.
Dreyer, Fred., 2.....1862 Park Ave.
Dreyer, George, 4, 32.....45 Division Ave., Brooklyn.
Dreyer, Henry, 11, 27.....165 St. & Westchester Ave.
Dreyer, Henry, 78.....315 Kent Ave., Brooklyn.
Dreyer, J. H., 52.....235 10. Ave.
Dreyer, John, 27.....217 W. 67. St.
Dreyer, Wm., 20....Norman Ave. & Oakland St., Greenpoint.
Dreyes, H., 29.....231 Pine St.
Droege, August, 11.....395 Classon Ave., Brooklyn.
Droege, Claus, 92.....46 Ave. B.
Droege, Henry, 57.....181 Fulton St., Brooklyn.
Droege, Henry 41.....130 Ave. C.
Droege, John, 38.....191 Myrtle Ave., Brooklyn.
Dromeshausen, Ph., 15.....517 W. 47. St.
Droste, August, 41.....Newark & River Sts., Hoboken.
Droste, Ernst, 41.....13 South St.
Druble, Fred., 66.....736 11. Ave.
Druehe, Carl, 19.....507 E. 85. St.
Dryer, Chas., 91.....52 5. St., Hoboken.
Dubber, August, 60.....53 Grand St.
Dueben, Hermann. 1.....Union Hill, N. J.
Duehrkopp, John C., 7....Washington & 11. Sts, Hoboken.
Duepont, Henry, 65.....1489 Ave. A.
Duessmann, Ch., 21.....37 Jackson St.
Duessmann, Dick, 89.....413 E. 72. St.
Duffe, Henry, 20.....597 11. Ave.
Duis, Died. F., 7.....137 Washington Sts., Hoboken.
Duke, H. B., 61.....278 West St.
Dukek, Carl, 70.....2639 8. Ave.
Dukek, William, 70.....439 E. 75. St.
Dummeyer, Henry, 87.....691 3. Ave.
Dummeyer, William, 87.....1208 2. Ave.
Dunkak, Fred., 55.....822 Columbus Ave.
Dunker, Dick, 57.....181 Fulton St., Brooklyn.
Dunker, F., 21.....637 W. 46. St.
Dunker, H., 55.....2415 8. Ave.
Dunkler, Wm., 81.....43 Rush St., Brooklyn.
Dunsing, August, 6.....353 4. Ave.

Digitized by Google

Durkes, Adam, 1.....Union Hill, N. J.
Durweller, John, 56, 74.....100 Hudson St., Hoboken.
Dutsch, Henry, 99.....333 E. 9. St.
Dutsch, Henry, 53.....339 E. 9. St.
Dux, Jac., 15.....350 W. 42. St.

E.

Ebeling, Fred, 2, 70.....216 West St.
Ebeling, Henry, 2.....134. St. & 5. Ave.
Eberhardt, Aug., 65.....400 E. 53. St.
Eberhardt, E. H., 65.....7 Varick Place.
Ebert, Paul, 83.....78 Essex St., Jersey City.
Echterbrecker, Wm., 23..318 Communipaw Ave., Jersey City.
Eckelkamp, Aug., 56.....111 Hudson St., Hoboken.
Ecken, Gustav, 65.....313 W. 35. St.
Eckenberg, Aug., 29, 50, 67.....69 Stanton St.
Eckenberg, L., 29.....69 Stanton St.
Eckhoff, C., 68.....419 Marion St., Brooklyn.
Eckhoff, G., 68.....4 Carmine St.
Eckhoff, H., 15.....98 9. Ave.
Eckhoff, Hermann, 52, 84.....633 E. 13. St.
Eckhoff, John, 83.....97½ Morris St., Jersey City.
Eckhoff, John, 16.....Bond & 3. Sts., Brooklyn.
Eckhoff, Louis, 87.....445 E. 75. St.
Eckhoff, M., 68.....419 Marion St., Brooklyn.
Eckhoff, Peter, 83.....70 Morris St., Jersey City.
Eckoff, D., 18, 38.....552 3. Ave.
Eckoff, Dick, 18, 38.....349 1. Ave.
Eckstein, Victor, 6.....62 E. 4. St.
Edebohls, Hauke, 26.....334 Madison St.
Eden, Theo., 70.....624 Broadway, Brooklyn.
Edzard, H. W., 43.....169 Bloomfield St., Hoboken.
Eggers, Fritz, 92.....224 Chrystie St.
Eggers, Henry, 93.....48 Beach St.
Eggers, J. D., 53.....151 Freeman St., Greenpoint.
Eggers, John, 4. 6.....232 W. 16. St.
Eggers, John, 70.....40 Bedford St.
Eggers, John, 6.....54 Bedford St.
Eggers, John, 87.....437 E. 71. St.
Eggers, John, W., 23.....8. & Cole Sts., Jersey City.
Eggers, William 39.....370 E. 10. St.
Eggert, August, 56.....400 Grand St., Hoboken.
Eggert, Chas., 71.....1512 Atlantic Ave., Brooklyn.
Egner, William, 4.....337 W. 39. St.
Ehlen, F. H, 3, 4, 6, 8, 13.....114 Murray St.
Ehlen, William, 85.....121 Franklin St., Greenpoint.
Ehler, Adolph, 46.....6. St., Guttenberg, N. J.

Digitized by Google

Ehler, Amandus, 65.....322 Greenwich St.
Ehler, H., 35.....322 Greenwich St.
Ehler, Henry, 65.....138. St. & Willis Ave.
Ehler, Hermann F., 4, 65.....131 St. & 7. Ave.
Ehler, John A., 35.....131 St. & 7. Ave.
Ehler, R., 45.....1513 1. Ave.
Ehlers, Christian, 26.....224 E. 103. St.
Ehlers, Gottfried, 53.....328 Madison St.
Ehlers, H., 28.....147 Monroe St., West Hoboken.
Ehlers, H., 9.....1152 2. Ave.
Ehlers, Henry, 26.....2262 3. Ave.
Ehlers, Henry, 22.....507 E. 81. St.
Ehlers, H. W., 53.....471 9. Ave.
Ehlers, J. C., 5, 21.....118 Washington St., Hoboken.
Ehlers, John, 51.....41 9. Ave.
Ehlers, Justus, 26, 39.....1433 1. Ave.
Ehlers, L., 47, 63.....139 Hutton St., Jersey City Heights.
Ehlers, P. H., 53.....471 9. Ave.
Ehlers, Wm., 63.....522 W. 65. St.
Ehlers, Wm., 39.....517 W. 46. St.
Ehmer, J., 15.....40. St. & 11. Ave.
Ehorst, P., 24.....147 4. Ave.
Ehrenberg, F. C., 29.....126 Essex St.
Ehret, Geo. 6, 35.....92. St. & 2. Ave.
Ehrhardt, Fred., 70.....2252 2. Ave.
Ehrichson, Wm., 39.....20 Cornelia St.
Eibel, Henry, 35.....327 E. 43. St.
Eibs, Henry, 59.....40 Sheriff St.
Eibs, Henry C., 12, 81, 90, 94.....58 Dey St.
Eibs, Henry E., 65.....40 Sheriff St.
Eibsen, Louis, 8, 13.....45 West St.
Eikhoff, Louis, 63.....404 E. 77. St.
Eikhoff, Henry, 50.....49 Ten Eyck St., Brooklyn.
Eigenrauch, G. W., 28.....98 Webster Ave., Jersey City.
Eikmann, August, 39.694 Palisade Ave., Jersey City Heights.
Eilermann, Geo., 27.....Steinway, L. I., N. Y.
Eilermann, Henry, 27.....Newtown, L. I., N. Y.
Eiles, Louis.....548 W. 48. St.
Eimers, Claus, 12.....138 Suydam St., Brooklyn.
Eipper, L., 21.....32 2. Str., Hoboken.
Eisen, Fred., 72.....84. St. & 3. Ave.
Eisen, Lorenz, 71.....523 E. 84. St.
Eisenhardt, J., 15.....673 9. Ave.
Eisenhart, Andreas, 30.....332 E. 26. St.
Eiser, Conrad, 42.....185. St. & Amsterdam Ave.
Eisinger, J., 15.....673 9. Ave.
Eiskamp, Ehler, 87.....332 E. 54. St.

Digitized by Google

Eiskamp, William, 26, 35, 39.....131 Lewis St.
Eismann, Friedrich, 81.....90 Gansevoort St.
Eitzen, August, 15.....975 8. Ave.
Eitzen, John, 67.....64 River St., Hoboken.
Elbing, A. H., 7.....903 Garden St., Hoboken.
Elenburg, Aug., 15.....333 E. 75. St.
Elfers, F., 58.....345 Jefferson St., Hoboken.
Elfers, Henry, 20.....Broome & Willet Sts.
Ellenhaus, Geo., 84.....2784 8. Ave.
Ellerich, A., 35.....291 E. 4. St.
Ellerbroock, John, 72.....5 Park Place.
Ellerbrook, John, 7.....501 Washington St., Hoboken.
Ellerbusch, John, 37, 59.....269 Monroe St.
Elling, Gus. A., 43.....258 Washington St.
Ellinger, Fred., 66.....53 Broome St.
Ellmers, John, 17.....76. St. & 2. Ave.
Elm, von, Henry, 85.....146 2. Ave.
Elwers, Chas. A., 81, 90, 94.....,70 Ave. A.
Emigholz, Fred., 86.....1547 Ave. A.
Emken, Hermann, 26.....833 1. Ave.
Emken, William, 57.....136 Rochester Ave., Brooklyn.
Ender, Stephan, 34.....72 Java St., Greenpoint.
Engel, Bernhard, 22.....297 Broadway, Brooklyn.
Engel, Christ., 83.....440 Jersey Ave., Jersey City.
Engel, Hermann, 81 ....46 Southampton St., Buffalo, N. Y.
Engelbrecht, Charles, 27.....185 W. 101. St.
Engelbrecht, Henry, 1.....West Hoboken, N. J.
Engelhard, August, 48, 52.....134 W. 28. St.
Engelhardt, Chas., 7.....W. 169. St.
Engelken, Charles, 38.....1052 1. Ave.
Engelken, Claus, 57.....1052 1. Ave.
Engelking, John, 27.....63 West End Ave.
Engelking, William, 92.....5. Ave. & 63. St.
Engelmann, D., 82.....13 Van Dam St.
Engelmann, John, 89.....421 E. 12. St.
Engelhausen, Fred., 87.....71 Rivington St.
Engemann, Jos., 3.....419 Tompkins Ave., Brooklyn.
Engert, A., 29.....295 Stockton St., Brooklyn.
Englert, Fred., 30.....314 W. 39. St.
Enners, Fred., 65.....1671 2. Ave.
Ennen, Enno, 100.....511 E. 12. St.
Ensmenger, Daniel, 64.....70 Essex St., Jersey City.
Entrup, Henry C., 3.....291 W. 10. St.
Eppel, August, 33 .....39 Jefferson St., Hoboken.
Erb, Fritz, 75.....177 Washington St., Hoboken.
Erichsen, Andres, 81. 94, 97.....203 Chrystie St.
Erichson, William, 65.....20 Cornelia St.

Digitized by Google

Ernst, Ehler, 63.....2252 2. Ave.
Ernst, F. H., 54.....351 Broome St.
Ernst, Fritz, 63.....245 E. 111. St.
Ernst, Henry, 50.....511 E 85. St.
Ernst, Hermann, 63.....330 E. 112. St.
Ernst, Robert, 96.....271 Washington St.
Ertmeyer, F., 56.....134 Hudson St., Hoboken.
Ertmeyer, H., 56.....214 Park Ave., Hoboken.
Ertz, Theo., 3.....40 Franklin St.
Esselborn, Jacob, 15.....614 W. 47. St.
Esselborn, Hermann, 15.....615 W. 47. St.
Esselmann, C., 45.....1204 2. Ave.
Esselmann, F., 45.....30 Old Slip.
Esselmann, Fred., 27.....185 W. 101. St.
Esselmann, J., 45.....30 Old Slip.
Eseyanck, Andreas, 74.....367 Washington St., Hoboken.
Estrup, Hermann, 92.....660 Ave. D, Bayonne, N. J.
Etzel, A., 40.....41 Grand St.
Eusner, Br., 15.....644 10. Ave.
Eusner, John, 15.....510 W. 48. St.
Everling, Hugo, 51.....256 E. 89. St.
Evers, C., 68, 90.....311 4. Ave.
Evers, F., 68, 90.....987 Park Ave.
Evers, H., 68.....282 3. Ave.
Evers, Henry, 3, 4, 6, 8, 13, 44.....49 Monroe St.
Evers, L., 68.....282 3. Ave.
Evers, Louis, 81.....305 E. 73. St.
Eversmann, Fred., 71.....1015 Park Ave.
Ewald, Andrew, 15.....404 W. 51. St.
Ewen, Edward, 34, 39.....53 Ave. A.
Ewen, John, 34, 39.....1000 2. Ave.
Ewers, William, 83.....86 Essex St., Jersey City.
Ewoldt, Julius, 81.....210 3. Ave.
Eyermann, Frank, 34.....82 Utica Ave., Brooklyn.

F.

Faber, Charles, 50.....442 W. 56. St.
Faber, Chas. P., 98.....143. St. & Willis Ave.
Faber, Dr. J., 28.....298 Central Ave., Jersey City.
Faber, L., 33.....73 Marshall St., Hoboken.
Faber, Louis, 75.....68 Marshall St., Hoboken.
Fackiner, John, 39.....65 7. Ave.
Facklam, G. M., 58.....170 Bloomfield St., Hoboken.
Facklamm, John, 35.....77 Lexington Ave.
Facompre, Fred., 6, 96.....7 Rivington St.
Faesenfeld, Chris., 16.....195 Palmetto St , Brooklyn.
Fahrenholz, Henry, 37.....2498 2. Ave.

Digitized by Google

Fahrenholz, Henry, 47.....239 Bloomfield St.
Fahrenholz, J. H., 45.....177 Broadway, Brooklyn.
Fajen, Fred., 26.....78 8. Ave.
Fajen, H., 2.....123. St. & 1. Ave.
Fajen, Henry, 70.....39 Spring St.
Fajen, Hermann, 26, 39.....41 Rose St.
Fajen, Hermann, 4.....1½ Barclay St.
Fajen, John, 26.....68 Forsyth St.
Fajen, John, 38.....1637 9. Ave.
Fajen, John C., 18.....716 Columbia Ave.
Fajen, Wm., 2, 15, 18, 38.....979 8. Ave.
Faltinowsky, Franz, 50.....119 Crosby St.
Fangmeier, John, 66.....74 Pearl St.
Farbach, Charles, 98.....1919 Prospect Ave.
Fash, J., 90.....1047 1. Ave.
Fasse, A. J. C., 16.....410 E. 15. St.
Fastenau, Dick, 22.....117 W. 24. St.
Fastenau, Henry, 22.....275 3. Ave.
Fastenau, Henry, 49.....444 W. Boulevard.
Fastenau, J. D., 52.....521 5. Ave., Brooklyn.
Fastert, J. D., 53.....154 Eagle St., Greenpoint, L. I.
Fechter, Carl, 50, 67.....11½ Vandam St.
Fechter, Emil, 50, 67.....29 Suffolk St.
Fechtmann, George, 25, 44, 52.....2 Broome St.
Fechtmann, Martin, 86.....330 E. 121. St.
Fechtmann, William, 63.....2411 2. Ave.
Fedden, Dick, 4.....40 Broadway, Brooklyn.
Feddersen, Friedrich, 81.....32 Chrystie St.
Feddersen, Theodor, 81.....98 Orange St., Brooklyn.
Fegel, Fred., 84.....148 E. 109. St.
Feger, Franz, 19.....95 E. 4. St.
Feger, Michael, 19.....667 Henry St., Brooklyn.
Fehmel, Carl, 50.....113 Wolcott St., Brooklyn.
Fehmel, George, 50.....354 Smith St., Brooklyn.
Fehrens, William, 33.....197 1. St., Hoboken.
Fehrmann, John C., 32.....25 W. 9. St., Bayonne, N. J.
Fehrs, Henry, 81.....17 1. Ave.
Feigel, Ph., jr., 6.....192 Grand St.
Feiss, George, 53.....335 E. 10. St.
Feist, August, 30.....812 2. Ave.
Feist, Lorenz, 30.....846 Columbus Ave.
Feith, John, 81.....267 Graham Ave., Brooklyn.
Feldhusen, Franz, 16.....2276 2. Ave.
Feldhusen, Fr., 90.....117 St. & 2. Ave.
Feldhusen, Geo., 6, 32, 67, 68, 70, 85.....119 2. Ave.
Feldhusen, Martin, 47.....502 W. 26. St.
Feldmann, Geo. 59.....541 E. 13. St.

Digitized by Google

Feldmann, John, 69.....427 Washington St.
Feldmann, Peter, 85.....163 Ave. C.
Feldmann, Rud., 37.....645 Halsey St., Brooklyn.
Feldmann, Wm., 85.....163 Ave. C.
Feldscher, H., 58.....292 Ave. A.
Feldscher, John, 11.....Greenville, N. J.
Feldsher, J. H., 15.....787 11. Ave.
Feltmann, W., 15, 45.....520 W. 44. St.
Felton, John C., 35.....36 E. 3. St.
Fenn, D. W. Carl, 53.....136 W. 17. St.
Fennikoh, Henry, 63.....304 E. 112. St.
Fennikoh, Henry, 87.....330 E. 112. St.
Fennikoh, William, 87.....330 E. 112. St.
Ferdinand, John, 11, 82.....100. St. & 11. Ave.
Feser, A., 35.....269 Bowery.
Fethsenhausen, Chas., 74.....116 4. St., Hoboken.
Fette, Amandus, 12, 81, 94.....104 E. Houston St.
Fette, Louis, 52.....1333 2. Ave.
Fette, William, 52.....55 Greenwich Ave.
Fetzen, Julius, 75.....411 Bloomfield St., Hoboken.
Fetzen, L., 21.....175 Bloomfield St., Hoboken.
Feucht, F. W., 1.....Union Hill, N. J.
Feuerherd, V., 90.....439 9. Ave.
Feuerherd, Victor, 95.....281 Greenwich St.
Feuerriegel, C., 67.....624 E. 11. St.
Feuerriegel, George, 50, 67.....2001 2. Ave.
Feulner, Andrew, 34.....52 8. Ave.
Feulner, John, 34.....408 6. St.
Feulner, Joseph, 34.....237 E. 93. St.
Fichten, H. C., 13, 24.....113 Allen St.
Fick, Fred., 28.....413 E. 85. St.
Fick, Jacob, 32.....363 Halsey St., Brooklyn.
Fick, John, 23, 29, 64, 83.....84 Essex St., Jersey City.
Fick, John, 72.....232 E. 56. St.
Fick, John, 55.....1805 Atlantic Ave., Brooklyn.
Fick, John, 63.....
Fickbohm, Heinrich, 39..Wythe Av. & Grand St., Brooklyn.
Fickbohm, John, 4.....19 Ave. D.
Fickbohm, John, 26, 52.....90 Ave. D.
Fickbohm, Johs., 12...Grand St. & Jersey Ave., Jersey City.
Fickbohm, Nic., 85.....421 Jersey Ave., Jersey City.
Fickbohm, Wilhelm, 26.....90 Ave. D.
Ficke, Christ., 66.....350 E. 60. St.
Ficke, H. A., 15, 43.....1652 Ave. B.
Ficke, J. Christ., 43, 59.....326 Henry St.
Ficke, John, 22.....250 4. Ave.
Ficken, B., 16, 29.....250 E. 125. St.

Digitized by Google

Ficken, C., 45.....1582 Ave. A.
Ficken, Carsten, 52.....778 Washington St.
Ficken, Casper, 4.....67 Mott St.
Ficken, Fred., 63.....51 Vesey St.
Ficken, Fritz, 93.....217 Greenwich St.
Ficken, Henry, 52.....67 Mott St.
Ficken, Henry J., 32.....672 Lexington Ave., Brooklyn.
Ficken, J. D., 52.....330 W. 44. St.
Ficken, J. H., 90.....216 Bleecker, cor. Downing St.
Ficken, John, 4, 32.....36 S. 10. St., Brooklyn.
Ficken, John, 59.....27 Jackson St.
Ficken, John, 54.....N. Y. Produce Exchange.
Ficken, M., 15.....468 4. Ave.
Ficken, Martin, 52.....43 McDougal St.
Ficken, Peter, 57.....230 Penn St., Brooklyn.
Fiedler, Franz, 19.....26 Delancey St.
Fiedler, Gustav, 74.....133 Madison St., Hoboken.
Fien, F., 98.....145 Lincoln Ave.
Fiery, Jacob, 97.....22 1. Ave.
Fiesenthaler, John H., 39.....738 6. St.
Finck, John, 46.....227 E. 46. St.
Fincken, Fred., 4, 24, 28, 47, 68, 90..111 Bowers St., J. C.
Fincken, Gevert, 47.....709 Greenwich St.
Finger, H., 29.....182 Stagg St., Brooklyn.
Finger, Gus., 86.....160 West St., Greenpoint, L. I.
Fink, August, 4.....King, cor. McDougal St.
Fink, Christ., 24, 37.....1214 3. Ave.
Fink, D., 14.....33 Washington Place.
Fink, Dick, 88.....205 Greene St., Brooklyn.
Fink, H., 76.....513 Pearl St.
Fink, Henry, 54.....66 W. 138. St.
Fink, John, 78.....227 W. 46. St.
Fink, Wm., 85.....Broadway & Siegel St., Brooklyn.
Finkbohner, Caspar, 30.....548 9. Ave.
Finke, Amandus, 65.....2284 1. Ave.
Finke, George, 36.....117 Forsyth St.
Finke, Henry, 39, 52.....2 King St.
Finke, Hermann, 50.....356 Smith St., Brooklyn.
Finke, L., 33.....64 Adams St., Hoboken.
Finken, Chas., 57.....118 Norman Ave., Brooklyn.
Finken, F., 79.....399 Bloomfield St., Hoboken.
Finkenstadt, Wm., 84.....360 E. 62. St.
Finkenstaedt, August, 41.....231 S. 3. St., Brooklyn.
Finkenstaedt, Chas., 17.....331 W. 39. St.
Finkenstaedt, Chas., 41.....38 W. 13. St.
Finkenstaedt, Ernst, 41.....27 Prince St.
Finkenstaedt, William, 41.....27 Prince St.

Digitized by Google

Finkenstaedt, William, 41.....260 E. 62. St.
Finkenstedt, E. E., 37.....143 E. 9. St.
Finn, D. E., 13.....67 N. Moore St.
Fischbeck, John R., 5.....830 Greenwich St.
Fischer, August, 38.....849 2. Ave.
Fischer, Carl, 83.....33 Hudson St., Jersey City.
Fischer, Ernst, 63.....1 Hicks St., Brooklyn.
Fischer, Fred., 95.....Canal & West Sts.
Fischer, F. W., 3, 4, 8, 13, 90.....293 West St.
Fischer, H., 9.....826 Washington St.
Fischer, H., 79.....70 1. St., Hoboken.
Fischer, Henry, 4.....46 Palmetto St., Brooklyn.
Fischer, Hermann, 20, 83.....343 W. 53. St.
Fischer, Martin, 81, 94.....137 Goerck St.
Fischer, Otto, 83.....33 Hudson St., Jersey City.
Fiseen, George, 13.....82 W. Broadway.
Fisher, Ernst, 33.....70 1. St., Hoboken.
Fisher, John H., 24.....649 W. 42. St.
Fisher, W., 24.....Essex & Stanton Sts.
Fissler, William, 87.....29 Stanton St.
Fitter, Eibe, 26, 65.....441 1. Ave.
Fitter, Fred., 65.....403 Lexington Ave.
Flathmann, E., 9.....1543 Ave. A.
Fleddermann, H., 11, 15, 98.....608 E. 154. St.
Fleege, Ernst, 87.....1984 Amsterdam Ave.
Fleischmann, George, 81.....394 S. 4. St., Brooklyn.
Fleishner, Gustav, 92.....48 Nassau St.
Fliedner, Emil, 42.....1860 Lexington Ave.
Flierdl, R., 15.....514 11. Ave.
Floerke, Ernst, 62.....81 Ave A.
Floerke, H., 62.....41 Front St.
Flohr, William, 33.....255 Newark St., Hoboken.
Flomer, John, 98.....849 E. 161. St.
Flottmann, Henry, 42.....2544 8. Ave.
Flottmann, Hermann, 19.....419 Willis Ave.
Flottmann, Hermann, 98.....475 Willis Ave.
Flugger, Hermann L., 25.....883 9. Ave.
Foege, John, 92.....338 Reid Ave., Brooklyn.
Foeller, Frank, 67.....121 W. 17. St.
Foeller, Nic., 67.....121 W. 17. St.
Foersch, J., 15.....744 10. Ave.
Folken, John, 46, 76.....441 E. 52. St.
Folkerts, Frank, 100.....506 10. Ave.
Follmer, Ben., 73.....1582 East End Ave.
Follmer, E. J., 24.....435 Greenwich St.
Fonter, B., 1.....West Hoboken, N. J.
Fooss, Henry, 27.....114. St. & 7. Ave.

Digitized by Google

Forkel, W., 53.....208 Park Ave , Hoboken.
Forkel, William, 33.....92 Park Ave., Hoboken.
Fordmann, Fred., 41.....330 Gates Ave., Brooklyn.
Fortmann, B., 16.....625 Vanderbilt Ave., Brooklyn.
Fraenkel, A., 29.....340 E. 55. St.
Fraenkel, G., 79.....101 Madison St., Hoboken.
Frank, H., 81.....770 Grand St., Brooklyn.
Frank, J., 72.....706 Columbus Ave.
Frank, J., 29.....311 E. 60. St.
Frank, Julius, 32.....1503 Gates Ave., Brooklyn.
Frank, Carl, 27.....Steinway, L. I.
Frank, Peter, 30.....75 9. Ave.
Frank, Wm. A., 89.....34 Gansevoort St.
Franke, Gustav. 4.....27 Whitehall St.
Franke, Louis, 75.....303 E. 36. St.
Franke, William, 34.....311 E. 46. St.
Frech, Rudolph, 1.....Union Hill, N. J.
Fredricksen, A., 95.....7 Harrison St.
Freers, Rudolf, 17.....161 Ewen St., Brooklyn.
Freese, A., 45.....33 Park Row.
Freese, F , 45.....509 E. Houston St.
Freese, Franz, 100.....151½ Morgan St., Jersey City.
Freese, H., 80.....190 Washington St., Jersey City.
Freese, Hermann, 66.....211 E. 43. St.
Freese, John P., 53.....225 Lewis St., Brooklyn.
Freese, W. H., 52.....18 Idaho Ave., Jersey City.
Freiberger, Charles, 92.....372 8. Ave., Brooklyn.
Freiershausen, Fred., 2.....98 Lewis St.
Freiershausen, Hy., 2.....98 Lewis St.
Freise, Henry, 77.....401 Amsterdam Ave.
Freitag, A., 80.....235 Lafayette St., Jersey City.
Freitag, Adolf, 89.....1417 2. Ave.
Freitag, Fred., 27.....Seacaucus, N. J.
Frenssen, Peter, 6.....South & Roosevelt Sts.
Frens, Carl, 75.....81 Hudson St., Hoboken.
Frercks, Daniel D., 45, 60.....52 Stanton St.
Frercks, Hermann, 45, 60.....129. St. & Lexington Ave.
Frercks, Theodor, 26.....60 Thorne St., Jersey City.
Freres, Henry, 65.....435 W. 35. St.
Frerichs, Chas., 22.....15 Tillery St., Brooklyn.
Frerichs, G., 76.....44 Nassau St.
Frerichs, Gerhard, 47.....171 Conover St., Brooklyn.
Frers, F., 28....Paterson Plank Road & Paterson Ave., J. C.
Frese, Albert, 50.....146 21. St., Brooklyn.
Frese, Fred., 50, 67.....509 E. Houston St.
Fresselt, F., 90.....110 E. 82. St.
Freudenberg, August, 53.....305 Washington St.

Digitized by Google

Freudenberg, G., 58.....168 Washington St., Hoboken.
Freudenberg, John, 41.....56 Bowers St., Jersey City.
Freudenthal, J., 12, 90.....158 E. Houston St.
Freudenthal, L., 50.....2051 3. Ave.
Frey, John, 24.....197 10. Ave.
Frey, Dick, 59.....27 Jackson St.
Frey, William, 59.....269 Monroe St.
Frey, Wm. H., 59.....269 Monroe St.
Freystedt, Paul, 16.....21 2. Ave.
Fricke, F., 68.....436 W. 32. St.
Fricke, F., 29.....2347 1. Ave.
Fricke, George, 4.....15 E. 12. St.
Fricke, G. F., 90.....24 E. 12. St.
Fricke, H., 9, 55, 72.....157 Grand St.
Fricke, Henry, 32.....203 Broome St.
Fricke, Wilhelm, 22, 35, 90.....50 Bowery.
Fricke, William, 86.....186 Henry St.
Fricke, Wm., 63.....71 Pearl St.
Friedhoff, August, 50.....13 Elm St.
Friedhoff, Fred., 17, 19.....187 Hester St.
Friedhoff, Fred. W., 17.....171 Waverly Ave., Brooklyn.
Friedhoff, Henry, 17.....185 Hester St.
Friedhoff, Henry, 85.....82 1. Ave.
Friedhoff, Peter, 6, 24, 36, 53, 58, 70, 85, 90.....82 1. Ave.
Friedhoff, Wm. F., 17.....185 Hester St.
Friedrich, E., 79.....2. Ave. & 79. St.
Friedrichsen, Asmus, 81.....7 Harrison St.
Friedrichsen, August, 97, 99.....149 Ave. A.
Frische, Amandus, 85.....254 Ave. B.
Frische, Henry, 85.....1602 2. Ave.
Frische, Wm., 85.....254 Ave. B.
Frischkorn, A., 29.....109 Classon Ave., Brooklyn.
Fritz, Frank, 49.....144 W. 19. St.
Fritzen, Hermann, 5.....113 President St.
Froehlich, George, 7.....55 Washington St., Hoboken.
Froehlich, Henry, 50, 67.....205 Ave. C.
Froemchen, Hermann, 1.....Union Hill, N. J.
Fromm, Adolf, 91.....70 Monroe St., Hoboken.
Fromme, Henry, 78.....26. St. & 8. Ave.
Fruechtenicht, George, 87.....316 E. 63. St.
Fruehan, Jacob, 35.....402 E. 85. St.
Fuchs, Christ., 7.....332 Park Ave., Hoboken.
Fuchs, Ph., 67.....338 E. 13. St.
Fuchs, J., 79.....River St., Hoboken.
Fucks, Charles, 15.....455 W. 42 St.
Fucks, Fred., 30.....406 E. 71. St.
Fuehring, Henry, 83.....103 Sussex St., Jersey City.

Digitized by Google

Fuehring, Jacob, 54..... 103 Sussex St., Jersey City.
Fuhrken, Louis, 26.....128 S. 9. St., Brooklyn.
Fuhs, Chs., 34..223 Covert St., Evergreen, Ridgewood, L. I.
Fulle, Ernst, 92.....703 Washington St.
Funck, Bernhard, 50, 100..... 31 Rector St.
Funk, Carl, 19, 51.....54½ Pineapple St., Brooklyn.
Funk, J. F., 53.....216 Garden St., Hoboken.
Funking, Ernst, 71.....20 Renwick St.
Furboter, J. H., 27.....2147 8. Ave.
Furcht, Charles, 98.....134 St. & Alexander Ave.

G.

Gade, Ernst, 53, 85.....82 1. Ave.
Gade, Peter, 53, 70, 85.....82 1. Ave.
Gadts, William, 86 ..... 1741 Lexington Ave.
Gaertner, Robert, 91.....Marshall & 1. Sts., Hoboken.
Gaethke, H., 62.....1878 Lexington Ave.
Gaetjen, Carl, 50.....315 13. St., Brooklyn.
Gaetto, Friedrich, 81.....39 Delancey St.
Gally, Nicolaus, 85.....B'way & Madison St., Brooklyn.
Gamlin, Ch., 97.....151 Allen St.
Gamm, Chas. C., 6.....112 E. 51. St.
Gantzberg, Rob., 7, 15, 33, 56, 75, 79....127 Washington St., Hoboken.
Garbade, Diedrich, 42.....84 W. Houston St.
Garbade, H., 9.....552 Hudson St.
Garbade, Wm. D., 9.....306 2. St.
Garlisch, Fred., 49.....418 W. 25. St.
Gartelmann, Diedrich, 42.....291 Bleecker St.
Gartelmann, Hermann, 66.....223 10. Ave.
Gartlemann, Dick, 59.....4 Mangin St.
Gassel, Louis, 63.....418 W. 25. St.
Gategast, Edw., 7.....733 Park Ave., Hoboken.
Gathmann, J. F., 2.....315 Nostrand Ave., Brooklyn.
Gathmann, J. H., 2.....325 9. Ave.
Gatje, C., 61, 90.....452 Washington Ave.
Gaus, Edward, 16.....204 E. 55. St.
Geerken, Gerh., 67.....453 E. 88. St.
Geffken, H. M., 9.....163 W. 19. St.
Gefken, Louis, 69.....441 W. 50. St.
Geftken, Albert, 88 ..... 437 W. 53. St.
Gegenheimer, Carl, 51.....226 2. St.
Gehrhard, L., 1.....Seacaucus, N. J.
Gehrs, John, 72.....150 Bloomfield St. Hoboken.
Geidemann, Hermann, 51.....639 E. 11. St.
Geiger, Christ., 64.....24 Essex St., Jersey City.
Geiger, Peter, 15.....South Orange Ave., Newark.

Digitized by Google

Geils, Diedrich, 47.....Elm & Howard Sts.
Geils, H., 68.....83 Amsterdam Ave.
Geils, John, 20.....99 Washington St.
Geiser, Conrad, 81.....242 Garden St., Hoboken.
Gennerich, A., 9.....1556 2. Ave.
Gennerich, C. F., 15, 25, 57.....49 Harrison St.
Gennerich, George, 47.....330 Greenwich St.
Gennerich, H., 9.....201 Hester St.
Gennerich, J. N., 8, 15.....649 9. Ave.
Gennerich, R., 84.....49 Harrison St.
Gennerich, Wm., 47.....180 West St.
Gensen, Gustav, 7.....211 Hudson St., Hoboken.
Gent, Louis A., 35.....136 E. 93. St.
Gentz, Fred., 50.....102 2. Ave., Brooklyn.
Gentzel, E., 28.....243 New York Ave., Jersey City.
Gerber, William, 38.....216 Division St.
Gerbes, Leopold, 19.....35 Stanton St.
Gerbing, Martin, 47.....236 Grand St., Hoboken.
Gerdes, A., 45.....68 9. Ave.
Gerdes, Bernhard, 11, 27.....92. St. & Riverside Drive.
Gerdes, Charles, 18, 38.....286 Market St., Newark.
Gerdes, Cornelius, 16.....160 West St.
Gerdes, Cornelius, 16.....96 Barclay St.
Gerdes, Dick, 36.....120 Wall St.
Gerdes, Henry, 26.....500 E. 83. St.
Gerdes, Henry, 47, 68.....430 Kosciusko St., Brooklyn.
Gerdes, J. H., 16.....2024 2. Ave.
Gerdes, Nic., 90.....Cor. Prince & Mercer Sts.
Gerdes, W., 90.....241 E. 114. St.
Gerdes, Wm. H., 35.....52 E. 104. St.
Gerdts, J. Otto, 53.....401 E. 117. St.
Gerfelder, F. H., 35.....40 Jackson St.
Gerhold, Henry, 19.....Isabella Heimath.
Gerke, H., 43.....110 N. 5. St., Brooklyn.
Gerken, Dick, 22.....2163 3. Ave.
Gerken, Fred., 54.....95 Morris St., Jersey City.
Gerken, Geo. F., 53.....9 Clinton St., Hoboken.
Gerken, Henry, 98.....154. St. & Elton Ave.
Gerken, Henry, 69.....500 9. Ave.
Gerken, John, 70, 78.....166 West St.
Gerken, John, 54.....1750 Park Ave.
Gerken, Martin, 69.....1560 Broadway, Brooklyn.
Gerlach, Wm. A., 75.....11 Park Ave., Hoboken.
Gerling, Asmus, 81, 90.....1465 1. Ave.
Gerling, Wm., 81.....436 E. 76. St.
Germann, Charles, 33.....City Hall, Hoboken.
Germeter, Frank, 23.....46 Greene St., Jersey City.

Digitized by Google

Gersen, Julius, 96.....11 Stanton St.
Gersick, Carl 81.....99 Ten Eyck St., Brooklyn.
Gescheid, Henry, 96.....33 Park Row.
Gescheid, M., 35.....33 Park Row.
Gewert, Conrad, 93.....1608 Ave. A.
Giebelhaus, Andrew, 6.....111 3. Ave.
Gieg, Andrew, 34.....112 E. 3. St.
Gierdts, J. W., 9.....113 W. 10. St.
Giesche, John, 88.....1101 2. Ave.
Gieschen, Henry, 17.....46 E. 124. St.
Gieschen, Henry, 73.....1466 1. Ave.
Giese, Hermann, 58.....205 West St.
Giese, Julius, 81.....307 W. 127. St.
Gieseke, William, 17.....255 Main St, Brooklyn.
Giesenhaus, F. W., 7.....503 Washington St., Hoboken.
Giesler, Ben, 30.....157 W. 84. St.
Giesmiller, John, 93.....118 Hudson St.
Glade, Chas., 33.....223 Newark St., Hoboken.
Glade, John, 67.....148 S. 5. Ave.
Glaenzer, George, 34.....427 2. Ave.
Glameyer, Henry, 48.....601 W. 59. St.
Glander, Henry, 17.....757 2. Ave.
Glander, J. H., 17.....757 2. Ave.
Glandorf, Christ., 38.....580 Grand St.
Glandorf, Christ., 93.....439 Pearl St.
Glandorf, Henry, 38.....580 Grand St.
Glaser, H., 80.....82 Jefferson St.
Glashoff, H., 79.....Jersey City Heights.
Gleasel, Gustav, 99.....324 7. Ave., Brooklyn.
Gleisberg, Ludwig, 5.....110 Morris St., Jersey City.
Glindemeyer, Henry, 87.....84 Henry St., Hoboken.
Glinsmann, Chas., H., 54.....609 W. 36. St.
Glinsmann, F., 13.....8 West Broadway.
Glinsmann, Peter, 18, 57.....2138 3. Ave.
Glinsmann, Peter, 38.....1052 1st Ave.
Glintenkamp, H., 70.....272 Fairmount Ave., Jersey City.
Glintenkamp, H., 33.....210 1. St., Hoboken.
Glock, Theo. H., 23 ..Mercer & Monmouth Sts., Jersey City.
Gloistein, John, 66.....76 Grand St.
Glosz, Alexander, 50.....448 W. 49. St.
Gobber, Fred., 15, 24, 25, 30, 9.....359 W. 16. St.
Gobber, John, 3, 6.....56 10. Ave.
Gobber, R., 15.....469 10. Ave.
Gode, G. D., 4.....324 W. 21. St.
Goebbert, Hermann, 63.....218 E. 44. St.
Goebel, Fred., 34.....71 Academy St., Jersey City Heights.
Goebel, John, 6.....20 Grand St.

Digitized by Google

Gocke, Wm., 27.....Steinway, L. I.
Goehrmann, Chr., 35.....105 Bleecker St.
Goeltz, M., 79.....Willow Ave. & 6. St., Hoboken.
Goering, Theo. W., 7.....50 4. St., Hoboken.
Goermann, Philipp, 32.....1659 1. Ave.
Goesch, Henry, 91.....217 1. St., Hoboken.
Goestrup, John, 81.....46 Grand St., Hoboken.
Goetjen, J., 90.....Pearl & Whitehall Sts.
Goetz, Henry, 7.....5 3. St., Hoboken.
Goetz, Jacob, 87.....218 E. 44. St.
Goetz, Joseph, 91.....57 Harrison St.
Goetz, Wolfgang, 51.....732 St. Nicholas Ave.
Goetze, August, 15.....Cor. Murray & Greenwich Sts.
Goetze, Henry, 50.....69 Dyckman St.
Going, B., 37.....York & Adams Sts., Brooklyn.
Going, John, 3.....York & Adams Sts., Brooklyn.
Goldberger, G., 79.....300 1. St., Hoboken.
Goldberger, Henry, 24, 90.....911 3. Ave.
Golde, Chas., 1.....Union Hill, N. J.
Gollen, F. G., 75.....498 Washington St., Hoboken.
Goosen, Ben., 98.....134. St. & Willis Ave.
Goosen, Hermann, 98.....136 Willis Ave.
Gosch, Fred., 50, 67.....19 Grand St.
Goss, J., 45.....64 Ellery St., Brooklyn.
Gossen, H., 72.....88. St. & 4. Ave.
Gottsch, M., 81, 90, 94.....346 Greenwich St.
Gottschalk, Wm., 77.....221 9. Ave.
Gouthier, H., 79.....1104 Washington St., Hoboken.
Grabau, Christ., 50.....139 Park Ave. Hoboken.
Grabau, D., 43.....422 Broad St., Newark, N. J.
Grabedunkel, Ernst, 70.....56 Webster Ave., Jersey City.
Graefenstein, Gustav, 22.....291 19. St., Brooklyn.
Graefer, Chas., 70.....56 Webster Ave., Jersey City.
Graefer, John, 70.....163 10. Ave.
Graefing, F., 29.....Ralph Ave. & Halsey St., Brooklyn.
Graefing, Fred., 6, 31.....380 Washington St.
Graf, August, 8.....659 9. Ave.
Grafer, John, 14.....10. Ave. & 19. St.
Gramsdorf, Louis, 83.....131 1. St., Hoboken.
Grannemann, H. C., 3, 15.....29 9. Ave.
Grassdorf, Dick, 73.....541 E. 83. St.
Grassmann, August, 7, 56.401 Washington & 4. Sts., Hoboken.
Grassmuck, Phil., 30.....580 Amsterdam Ave.
Grauel, F., 9.....1294 3. Ave
Gravers, George, 50.....277 Theodore St., Steinway, L. I.
Greenhagen, Henry, 2.....749 Columbus Ave.
Greenhagen, John, 21, 62.....176 Lewis St.

Digitized by Google

Greenwald, Fred., 22.....26 Jones St.
Greeve, Fred., 77.....416 W. 36. St.
Grefe, August, 36.....135 Maiden Lane.
Grefe, Fred., 3.....352 Van Brunt St., Brooklyn.
Grefe, Hermann, 36.....Cor. N. Moore & Varick Sts.
Grefe, Peter, W., 24.....57. St. & 8. Ave.
Greff, August, 15.....659 9. Ave.
Greifenstein, George, 30.....722 10. Ave.
Grell, Wm. F., 17, 24, 90.....67 8. Ave.
Gremmels, Heinrich, 81.....345 5. St.
Gressard, G. A., 7.....503 Washington St., Hoboken.
Greve, Bernhard, 70.....770 3. Ave.
Greve, H., 76.....297 Garden St., Hoboken.
Greve, J., 76.....35 Morrell St., Hoboken.
Greve, John, 70.....1052 1. Ave.
Grever, John, 38.....1052 1. Ave.
Grieme, D., 15.....654 11. Ave.
Grieme, D., 25.....646 11. Ave.
Grieme, Fritz, 86.....179 Franklin St., Greenpoint, L. I.
Grieme, H., 43.....209 Freeman St., Greenpoint, L. I.
Grieme, John, 86.....380 E. 112. St.
Gries, Chas., 81, 94.....822 10. Ave.
Gries, Charles., 37.....443 Cherry St.
Grimm, Charles, 18.....141 Duane St.
Grimm, Charles, 54.....622 Wythe Ave., Brooklyn.
Grimm, Fred., 34.....95 1. Ave.
Grimm, H., 81.....2027 2. Ave.
Grimm, Hermann, 75, 79.....103 1. St., Hoboken.
Grimm, Hermann, 33.....105 1. St., Hoboken.
Grimm, J. M., 9.....1243 3. Ave.
Grimme, August, 85.....32 Vandam St.
Groendahl, H., 72.....1491 3. Ave.
Groenwold, Chas., 85.....1. Ave. & 83. St.
Groenwold, C., 24.....1593 1. Ave.
Grohbruegge, Henry, 2.....218 Greenwich St.
Grohbruegge, Henry, 39.....110 Clinton St., Hoboken.
Grohbruegge, J. H., 2.....10 Clinton Pl., Hoboken.
Grohbruegge, John, 2.....502 11. Ave.
Grolle, Charles, 32.....81 S. 6. St., Brooklyn.
Gromann, August, 67.....1744 1. Ave.
Grondziel, Edw., 97.....1 2. Ave.
Gronwald, C. G., 23.....Johnston & Pacific Aves., Jersey City.
Grosch, Chas., 6.....317 E. 10. St.
Grote, Charles, 65.....303 E. 48. St.
Grote, Dick, 53.....285 North 2. St., Brooklyn.
Grote, Ernst, 65.....16 Locust St. Brooklyn.
Grote, Gustav, 53.....1455 2. Ave.

Digitized by Google

Grote, Hermann, 65.....19 Locust St., Brooklyn.
Grote, J. H., 16.....212 Greenwich St.
Grote, John, 13.....212 Greenwich St.
Grote, Rudolph, 65.....349 E. 13. St.
Grote, William, 65.....317 E. 80. St.
Grote, William, 17.....543 Greenwich St.
Groth, Emil, 1.....Union Hill, N. J.
Groth, Hermann, 99.....121 Grand St., Hoboken.
Groth, Louis, 15.....422 W. 39. St.
Grothhausen.P., 28. Cortland St. & Paterson Pl.R'd, Hoboken.
Grothusen, H., 56.....252 Palisade Ave., West Hoboken.
Grube, Chas., 6.....106 E. 120. St.
Grube, Christ., 23.....305 Newark Ave., Jersey City.
Grube, Nic., 6.....38. St. & 8. Ave.
Gruben, F., 90.....
Gruber, Wm., 81.....192 E. Houston St.
Gruebnau, Peter, 50.....85 10. St., Brooklyn.
Gruenewald, Gustav, 83.....80 Essex St., Jersey City.
Grunhagen, Frank, 74.....37 Washington St., Hoboken.
Guellnitz, D., 79.....1106 Washington St., Hoboken.
Guellnitz, 81.....53 Grand St., Hoboken.
Guenther, Hermann, 58.....2298 8. Ave.
Guenther, Nicolaus, 6, 31, 58, 70, 85.....453 E. 10. St.
Guldner, Fred., 3.....400 Hudson St.
Gully, Emil, 51.....129 Forsyth St.
Gundersdorf, A., 75.....166 Washington St., Hoboken.
Gunge, E., 9.....128. St. & 2. Ave.
Gunst, B., 55.....387 Grand St.
Gurges, W., 21.....8 Little 12. St.
Guse, Henry, 70.....196 West St., Greenpoint, L. I.
Guterding, Jacob, 22, 35, 51, 96.....10. Ave. & 169. St.
Gutfleisch, N., 67.....545 E. 12. St.

H.

Haab, Wm., 16.....2022 2. Ave.
Haack, Chas., 3, 6, 8, 13.....61 Vesey St.
Haack, Wm., 81.....433 E. 59. St.
Haaren, D. H., 3, 8, 13, 14.....94 7. Ave.
Haaren, E. A., 15.....338 Greenwich St.
Haaren, John, 22.....2163 3. Ave.
Haaren, Wm., 14.....338 Greenwich St.
Haas, Fred., 30.....374 W. 46. St.
Haas, Otto, 1.....Union Hill, N. J.
Haase, Br., 37.....432 Pearl St.
Haase, Christian, 81, 90.....434 E. 87. St.
Haase, D., 43.....190 Varick St.
Haase, Detlef, 81, 94.....21 Johnson Ave., Brooklyn.

Digitized by Google

Haase, Ferdinand, 81, 94.....31 1. St.
Haase, H., 76.....391 De Grawe St., Brooklyn.
Haase, Henry, 99.....
Haase, Hermann, 53.....415 10. Ave.
Haase, Hermann, 17.....37 Monroe St.
Haase, J. H., 17.....26 Union Ave., Brooklyn.
Haase, John, 17, 37.....433 E. 17. St.
Haase, John, 70, 90.....126. St. & Park Ave
Haasemann, Martin, 4.....107 Spring St.
Habe, Christ., 27.....Boulevard & 103. St.
Habernick, George, 75.....91 Clinton St., Hoboken.
Habersaat, A., 79.....157 Bloomfield St., Hoboken.
Habighorst, M., 90.....151 High St., Brooklyn.
Hachmann, G., 16.....322 E. 52. St.
Hachmann, George, 65.....334 E. 31. St.
Hachmann, J. C, 65.....4 Charles St.
Hachmann, J. H., Jr., 65.....4 Charles St.
Hachmann, J. H, Sr., 65.....334 E. 31. St.
Hachmann, J. H. F., 65.....3345 3. Ave.
Hachtmann, A., 90.....1126 Myrtle Ave., Brooklyn.
Hacke, Dick, 88.....224 Ave. A.
Hackmann, Fred., 83.....204 Washington St., Jersey City.
Haege, Adolf, 1.....Union Hill, N. J.
Haeger, Albert, 5.....68 West St.
Haeger, Hermann, 5.....187 48. St., Brooklyn.
Haehmann, Ed., 33.....226 1. St., Hoboken.
Haeseken, Henry, 59.....2 Broome St.
Haesloop, Christ., 50.....1560 Fulton St., Brooklyn.
Hafke, Hy., 4.....160 West St.
Hafker, Hermann, 32.....280 Broome St.
Hagemann, Hermann, 99.....2170 3. Ave.
Hagemann, John, 22.....349 E. 118. St.
Hagemeyer, C. F., 16.....1032 2. Ave.
Hagemeyer, Fred, 22.....181 9. St., Jersey City.
Hagemeyer, Wm., 16.....344 E. 20. St.
Hagenah, J., 58....101½ Bergen Line Ave., Union Hill, N. J.
Hagens, Fred., 91.....13 Park Ave., Hoboken.
Hagens, John H., 47.....31 Madison St., Hoboken.
Hahlweg, Wm., 53.....211 Hester St.
Hahn, George, 18.....453 3. Ave.
Hahn, Henry, 18, 38, 60.....366 Grand St.
Hahn, Henry, 18.....1527 2. Ave.
Hahn, Jacob, 18.....453 3. Ave.
Hahn, John, 60.....425 E. 12. St.
Hahn, John, 84.....827 7. Ave.
Hahn, Wm., 6.....617 E. 11. St.
Hahnenfeld, Fred., 86.....275 Broome St.

Digitized by Google

Hahnenfeld, Henry, 86.....5. Ave. & 134. St.
Hahnenfeld, Henry, 17.....540 3. Ave.
Hahnenfeld, Hermann, 17.....767 3. Ave.
Haimbach, Louis, 35.....58 E. 4. St.
Hainhorst, Hy. C., 25.....1001 2. Ave.
Hainhorst, John, 25.....419 W. 50. St.
Haje, Charles, 92.....Lexington Ave. & 123. St.
Halbert, Henry, 36.....cor. Greene & Prince Sts.
Hall, C. D., 17.....824 Bedford Ave., Brooklyn.
Hallefars, Wm. J., 65.....259 Front St.
Hallman, Hermann, 86.....202 South St.
Hallmann, John, 64.....66 Essex St., Jersey City.
Haltermann, Henry, 69.....124 Manhattan St.
Halzberg, Max, 42.....205 Ave. A.
Hambrock, F., 24.....Hudson & 13. Sts.
Hamer, Heinrich, 81.....16 Clinton St., Hoboken.
Hamke, Henry, 85.....32 1. Ave.
Hampke, Ernst, 63.....764 Washington St.
Handelmann, Christ., 85.....11 Little 12. St.
Handelmann, Christ., 26, 51.....46 Gansevoort St.
Handelmann, Wilhelm, 26.....46 Gansevoort St.
Hanke, Anton, 74.....18 Garden St., Hoboken.
Hann, John, 91.....70 Madison St., Hoboken.
Hanschen, Henry, 3, 4, 6, 13, 72.....53 University Place.
Hanschen, John, 4.....30. St. & 6. Ave.
Hanschen, John, 6.....323 4. Ave.
Hansen, A., 81.....731 Ocean St., Greenville, N. J.
Hansen, Christ. H., 81, 90, 94.....328 W. 26. St.
Hansen, Detlef, 81.....861 Broadway, Brooklyn.
Hansen, F., 81.....546 W. 54. St.
Hansen, Fred., 7.....6 Hudson Place, Hoboken.
Hansen, H., 58.....453 E. 10. St.
Hansen, Henry, 18.....1976 3. Ave.
Hansen, H. M., 56.....502 2. St., Hoboken.
Hansen, J., 79.....154 Ferry St , Hoboken.
Hansen, John, 52.....397 Greenwich St.
Hansen, John, 81.....349 Van Brunt St., Brooklyn.
Hansen, Max, 73, 88.....1590 East End Ave.
Hansen, Niclaus, 81.....981 9. Ave.
Hansen, P. H., 81.....307 E. 46. St.
Hansen, Wm., 81.....388 10. Ave.
Hansen, Wm., 23.....Broadway & Mulert St., Jersey City.
Hansohm, Carl, 76.....10 Newark St., Hoboken.
Happersberger, Fred., 6.....194 Elizabeth St.
Harburger, Joseph, 35....82 Hamburg Place, Newark, N. J.
Harde, Fred., 35, 76.....626 E. 17. St.
Hardekopf, A. B., 23.....340 7. St., Jersey City.

Digitized by Google

Hardekopf, Ed., 24.....27 Tompkins St.
Hardekopp, William, 66.....427 Washington St.
Harder, H., 79.....100 Jefferson St., Hoboken.
Harder, John, 38, 99.....229 8. Ave.
Hardewig, L., 72.....137 Cherry St.
Harenberg, August, 81.....443 Amsterdam Ave.
Harenberg, Ferdinand, 81.....501 E. 118. St.
Harjes, Claus, 47.....195 Park Ave., Hoboken.
Harjes, Hermann, 63, 87.....408 E. 76. St.
Harjes, John, 87.....418 W. 25. St.
Harken, Henry, 70.....157 Sussex St., Jersey City.
Harkens, John, 23.....Van Vorst & Sussex Sts., Jersey City.
Harlebusch, Theodor, 77.....58 Dey St.
Harms, Carl, 83.....202 Warren St., Jersey City.
Harms, Chas., 6, 25.....196 8. Ave.
Harms, Henry, 25.....89 Morton St.
Harms, Henry, 83.....282 Warren St., Jersey City.
Harms, Henry, 88.....649 Greenwich St.
Harms, J. H., 23.....8. & Henderson Sts., Jersey City.
Harms, Wm., 24, 85.....1924 3. Ave.
Harneit, J., 45.....632 Manhattan Ave., Brooklyn.
Harper, Henry, 6.....403 10. Ave.
Harre, Fred., 18.....174 Franklin St., Brooklyn.
Harrett, Julius, 98.....712 E. 143. St.
Harrie, Henry, 4, 26, 39.....270 7. St.
Harring, Arth., 27.....63 Manhattan Ave.
Hartendick, D., 23.....114 Morris St., Jersey City.
Hartfeld, H., 28.....8 Thorne St., Jersey City Heights.
Hartge, H. D., 3, 6, 13.....364 Greenwich St.
Hartjen, Dick, 17.....cor. 76. St. & 1. Ave.
Hartjen, Hermann, 17.....159 Penn St., Brooklyn.
Hartjens, Henry, 88.....501 E. 83. St.
Hartmann, A., 76.....4. Ave. & 10. St.
Hartmann, A., 40.....526 E. 84. St.
Hartmann, A. H., 85.....W. 10. St.
Hartmann, August, 50.....1630 9. Ave.
Hartmann, F. A., 58.....75 North Henry St., Brooklyn.
Hartmann, H., 45.....218 Sand St., Brooklyn.
Hartmann, H. F., 17.....267 Kent Ave., Brooklyn.
Hartmann, J., 76.....2364 8. Ave.
Hartmann, Jacob, 51.....1568 Ave. A.
Hartmann, John, 5, 76.....49 Sullivan St.
Hartz, Ch., 70.....102 E. 84. St.
Harves, Hermann, 98.....134. St. & 3. Ave.
Harz, Christ., 7.....203 Hudson St., Hoboken.
Hasche, H., 67.....411 E. 87. St.
Hase, Brune, 95.....235 Varick St.

Digitized by Google

Haslıagen, F., 29.....1119 Bedford Ave., Brooklyn.
Haslop, Henry, 39.....537 W. 46. St.
Hasper, B. F., 6, 35.....458 Pearl St.
Hass, C. F. H., 53.....1349 Broadway, Brooklyn.
Hass, Henry, 100..... 234 Thames St., Newport, R. I.
Hasselbach, Fred., 55.....
Hasselbach, Fritz, 63.....103 E. 102. St.
Hassinger, Henry, 30.....117 9. Ave.
Hasteden, Gust., 89.....1537 2. Ave.
Hastedt, August, 5.....189 7. Ave.
Hastedt, Henry, 30.....129 E. 13. St.
Hastedt, Henry, 78.....14 Renwick St.
Hastedt, John C., 30.....454 3. Ave.
Hastedt, Louis, 54.....78 Morris St., Jersey City.
Hattemann, J., 72.....721 3. Ave.
Hauck, C., 3..... Johnson Ave. & Pine St., Jersey City.
Hauenstein, Louis C., 1.....Union Hill, N. J.
Hauschild, Diedrich, 50.....272 Spring St.
Hauschild, H. M., 35.....Bremen, Deutschland.
Hauschild, Peter, 88.....48 Beach St.
Hansen, Fred. C., 1.....Union Hill, N. J.
Hauser, F., 35.....Lackawaxen, Pa.
Hausmann, August, 53.....197 South St.
Hausmann, Charles, 61, 88.....395 West St.
Havecker, C., 63.....1025 E. 137 St.
Havemann, Jac., 48.....348 E. 47. St.
Havighorst, M., 16.....151 High St., Brooklyn.
Haynes, F. W., 17.....338 W. 126. St.
Heber, Hermann, 38.....1616 Fulton St., Brooklyn.
Hecht, Fred., 87.....406 E. 76. St.
Hecht, J. M., 15.....Cor. 47. st. & 8. Ave.
Heckel, M., 28.....214 Congress St., Jersey City.
Heckmann, Henry, 44.....88 Ann St.
Heckmann, Wm., 83..Cor. 8. & Henderson Sts., Jersey City.
Heckstroter, F. H., 23.....54 Concord St., Jersey City.
Hedde, Carl 81.....416 E. 78. St.
Heddendorf, Wm., 35.....104. St. & Park Ave.
Heddendorf, Wm., 13.....81 E. 104. St.
Hedenkamp, D., 76.....155 Washington St.
Hedenkamp, J., 76.....805 E. 5. St.
Hedenkamp, John, 26.....61 Columbia St.
Heede, Conrad, 19, 22, 51.....57 1. Ave.
Heegstra, Diedrich J., 100.....708 3. Ave., Brooklyn.
Heemsath, Gerh., 59.....473 Washington St.
Heemsoth, Hermann, 18, 38.....625 2. Ave.
Heerlein, John H., 78 .....30 Beekman St.
Heert, H. H., 6.....West & Murray Sts.

Digitized by Google

Hees, Wm., 75.....403 Washington St., Hoboken.
Heeve, Casten, 25.....200 11. Ave.
Hefs, Charles, 41.....185 West Houston St.
Hegelein, J. C., 16.....18 E. 111. St.
Hegeler, August, 38, 97.....193 Spring St.
Hegemeyer, Fred., 5.....181 9. St., Jersey City.
Heick, August, 52.....595 Kent Ave., Brooklyn.
Heick, August, 77.....28 Union Ave., Brooklyn.
Heidel, John, 64.....84 Essex St., Jersey City.
Heidenreich, Julius, 81.....328 E. 84. St.
Heider, Gus., 36.....40 South St.
Heidgad, H., 15.....765 Washington St.
Heidgerd, Dick, 11, 82.....383 Greenwich St.
Heidgerd, Henry, 82.....Cor. Washington & W. 12. Sts.
Heidgerd, Hermann, 11, 82.....274 Canal St.
Heidgerd, William, 11.....274 Canal St.
Heidhoff, Hermann, 88.....124 St. & 2. Ave.
Heidmann, Ernst, 63.....319 Ave. A.
Heidmann, Henry, 71.....139 West St.
Heien, Philipp. 100.....421 E. 82. St.
Heiland, C., 67.....203 Lewis St.
Heiland, E., 29.....231 Pine St., Jersey City.
Heiland, H., 29.....280 Whiton St., Jersey City.
Heiligenberg, August, 11.....390 9. Ave.
Heilshorn, C., 68.....11. Ave. & 15. St.
Heilshorn, Carsten, 32, 47.....774 11. Ave.
Heilshorn, H., 68.....1197 Bushwick Ave., Brooklyn.
Heilshorn, H., 68.....282 3. Ave.
Heim, Bernhard, 40.....62 N. Moore St.
Heim, Wm., 30.....127 9. Ave.
Heimbruch, Hermann, 63.....1452 7. Ave.
Hein, Carl, 5.....32 Scholes St., Brooklyn.
Hein, Dick, 93.....754 E. 6. St.
Hein, Henry, 39.....754 E. 6. St.
Hein, John, 50.....103 E. 2. St.
Hein, John, 93.....209 E. 76. St.
Heinbockel, Charles, 37.....346 Madison St.
Heinecke Charles, 54.....46 Gansevoort St.
Heinecke, Herm., 3, 4, 6, 8, 13, 17, 31, 32.....432 Kosciusko St., Cor. Lewis Ave., Brooklyn.
Heinecke, John, 85.....84 1. Ave.
Heinecke, Louis, 54.....50 Harrison Ave., Jersey City.
Heinecke, Louis, F., 6.....62 Bowery.
Heinemann, Wm., 85.....467 10. Ave.
Heinemeyer, Louis, 38.....2058 3. Ave.
Heinen, August, 76, 90.....49 South St.
Heinrich, Carl, 74.....263 Newark St., Hoboken.

Digitized by Google

Heinrich, Charles, 73.....1569 1. Ave.
Heinrich, Gustav B., 12.....357 W. 45. St.
Heinrich, Otto, 38.....399 Pearl St.
Heinrich, Robert, 38.....279 Grand St., Brooklyn.
Heinrichs, M., 79.....8 River St., Hoboken.
Heins, Ch., 70.....1312 1. Ave.
Heins, Charles, 18, 38.....64 Centre St.
Heins, D., 65.....436 W. 25. St.
Heins, E. N., 65.....132 6. Ave.
Heins, H., 68.....218 Cherry St.
Heins, H. A., 54.....337 S. 1. St., Brooklyn.
Heins, Henry, 57.....565 Grand St.
Heins, Henry, 84.....122 Greene Ave., Brooklyn.
Heins, J. E., 65.....19 Manhattan St.
Heins, John, 52.....521 E. 12. St.
Heins, John, 69.....242 Fulton St.
Heins, Otto, 56.....211 Hudson St., Hoboken.
Heinsohn, Dick, 53....113 Manhattan Ave., Greenpoint, L.I.
Heinsohn, John, 18, 38.....548 Hudson St.
Heinson, Hermann, 62, 78.....366 Madison St.
Heinz, George, 75.....160 Clinton St., Hoboken.
Heinz, George, 19.....1293 1. Ave.
Heinz, Henry, 93.....350 E. 85. St.
Heinze, William, 91.....137 Monroe St., Hoboken.
Heise, H., 75, 80....Sherman Av. & Hutton St., J.C.Heights.
Heisenboettel, Louis, 69.....442 Grand St., Brooklyn.
Heiser, Charles W., 93.....426 E. 72. St.
Heiser, Otto, 93.....9 Harrison St.
Heissenbuettel, Ben., 73.....1631 Ave. A.
Heissenbuettel, H., 24.....341 Nevins St., Brooklyn.
Heissenbuettel, L., 9.....201 Hester st.
Heissenbuttel, H., 27.....10 Ave. & 130. St.
Heisterhagen, Louis, 26.....Cole & 2. Sts., Jersey City.
Heithoff, Henry, 93.....61 1. Ave.
Heitmann, Fred., 5.....1139 3. Ave., Brooklyn.
Heitmann, G., 67.....337 Garden St., Hoboken.
Heitmann, Henry, 54.....100 Hayward St., Brooklyn.
Heitmann, Henry, 78.....424 E. 124. St.
Heitmann, Henry, 78.....284 Western Boulevard & 74. St.
Heitmann, Herm., 59.....31 Lewis St.
Heitmann, Hermann, 2.....249 W. 4. St.
Heitmann, J. H., 2.....539 E. 13. St.
Heitmann, John, 18, 38.....2354 3. Ave.
Heitmann, John H., 53.....131 1. Ave.
Heitmann, Wm., 32, 64.....122 Newark St., Hoboken.
Heitmueller, Ernst, 98.....523 Brook Ave.
Heitz, O., 40.....19 Beach St.

Digitized by Google

Helflick, John, 23..Summit Ave. & Paterson St., Jersey City.
Helfst, Frank, 6, 18, 31.....138 3. Ave.
Helfst, John, 53.....127 Hudson Ave., Brooklyn.
Helfst, Peter, 53.....718 Washington St.
Hellemeier, Johannes, 19.....1134 2. Ave.
Heller, John, 35.....24 Greenwich Ave.
Heller, O. F., 5.....185 7. St.
Hellmann, Emil, 80.....3 Nostrand Ave., Brooklyn.
Hellmann, J., 76.....212 Lynch St., Brooklyn.
Hellmeyer, Fred., 36.....Cor. Lewis & 4. Sts.
Hellmich, Christ., 50, 67.....Glendale, L. I.
Hellmuth, Fred, 74.....131 Madison St , Hoboken.
Hellriegel, Hy., 15, 27.....Cor. 49. St. & 9. Ave.
Hellwege, Chas., 63.....302 E. 104. St.
Helmke, Diedrich, 26.....Alexander Ave. & 141. St.
Helmke, Henry I., 25, 53, 85.....518 10. Ave.
Helmke, Henry II., 85.....518 10. Ave.
Helmke, Henry, 98.....616 Cortland Ave.
Helmke, J. D., 98.....329 Alexander Ave.
Helmken, Fred., 52.....142 W. 17. St.
Helmken, Gust., 84..279 Manhattan Ave., Greenpoint, L. I.
Helmers, Friedrich, 81 .....34 Montgomery St., Jersey City.
Helmers, Henry, 81, 94.....20 Renwick St.
Helmerking, 87.....68 Rivington St.
Helms, D. H., 3, 6, 8, 13, 14.....772 Greenwich St.
Helms, Gus., 3.....772 Greenwich St.
Helms, William, 50.....425 E. 18. St.
Helst, Henry, 60.....318 E. 22. St.
Helwig, Henry, 19.....120 1. St.
Helmleb, John, 50, 67.....421 E. 78. St.
Hempel, John, 50.....93 1. Ave.
Hempsath, George, 2.....473 Washington St.
Hencke, M., 24.....138 7. Ave.
Hencken, John, 65.....Howard & Sumter Sts. Brooklyn.
Henig, A, 28.....142 Sherman Ave., Jersey City.
Henje, Henry, 70.....504 E. 80. St.
Henjes, William, 94.....361 Berry St., Brooklyn.
Henke, Ch., 62.....237 Manhattan Ave., Greenpoint, L. I.
Henke, Chas., 71.....Lee Ave. & Lynch St., Brooklyn.
Henke, Christ., 85.....7. Ave. & 29. St.
Henke, Fred., 71.....27 Whitehall St.
Henke, H., 67.....242 1. Ave.
Henke, Henry, 85.....113 Warfield St., Brooklyn.
Henke, Henry, 37.....641 Hudson St.
Henkel, Albert, 79.....23 1. St., Hoboken.
Henken, Carsten, 4....Montague & Furman Sts., Brooklyn.
Henken, Charles, 36.....172 Lewis St.

Digitized by Google

Henken, H. D., 33.....120 Newark St., Hoboken.
Henken, Henry, 17.....344 Hudson St.
Henken, Hermann, 17.....132 Charlton St.
Henken, William, 83.....Cor. 5. & Grove Sts., Jersey City.
Hennecke, Fred., 88.....131 W. 27. St.
Hennecke, J., 90.....84 1. Ave.
Hennefreund, August, 19.....421 E. 76. St.
Henning, Carl, 50.....34 Woodhull St., Brooklyn.
Henning, Henry, 26.....522 5. St.
Henning, Peter, W., 55.....122 Middleton St., Brooklyn.
Hennings, Henry, 20.....4. Ave. & 53. St., Brooklyn.
Hennings, John H., 17, 20.....312 Delancey St.
Hensel, F., 80.....127 5. St., Hoboken.
Hensel, Fred., 57.....89 Sullivan St.
Hentschel, Bernhard, 34.....522 W. 13. St., Chicago, Ill.
Hepsley, Wm., 23.....21 Jewett Ave., Jersey City.
Herchuer, Carl, 19.....120 Jerome St., Brooklyn.
Hermann, Charles, 34.....261 Mulberry St.
Hermann, Charles H., 3, 6, 13, 17, 61.....90 W. 134 St.
Hermann, Martin, 50.....261 E. 10. St.
Hermeling, Fritz, 29, 50.....20 Jefferson St.
Hermeling, William, 50.....46 Hudson St, Hoboken.
Hermerding, W., 67.....79 E. 4. St.
Hermes, Hermann, 27.....866 Amsterdam Ave.
Herrel, And., 15.....448 W. 31. St.
Herrel, George, 15.....356 W. 44. St.
Herrman, John, 81.....1715 1. Ave.
Herrmann, Charles, 7.....195 Washington St., Hoboken.
Hertel, Charles, 91.....662 1. St., Hoboken.
Hertel, Hugo E., 6.....1692 3. Ave.
Herz, Ludwig, 98.....2639 3. Ave.
Herzog, F. W., 81.....155 Bloomfield St., Hoboken.
Hespos, William, 43.....77 Hudson St.
Hess, John, 42.....275 West St.
Hesse, Albert, 26, 54.....217 Chrystie St.
Hesse, August, 89.....33 Charlton St., Jersey City.
Hesse, Henry, 2, 18, 31, 38.....547 2. Ave.
Hesse, John, 2.....Centre & Canal Sts., Earle's Hotel.
Hesse, Theodor, 19.....44 Ave. A.
Hesse, William, 71.....502 E. 119. St.
Hessels, George, 15.....460 W. 50. St.
Hester, H., 80.....15 Clinton St., Hoboken.
Hettling, Charles, 77.....169 9. Ave.
Hettling. Fred., 77.....169 9. Ave.
Hetzel, Fred., 91.....125 Madison St., Hoboken.
Heuer, Ed., 35.....87 Stanton St.
Heuer, Eide, 65.....87 Stanton St.

Digitized by Google

Heuer, John, 20, 52....133 Hutton St., Jersey City Heights.
Heuermann, Peter, 83.....86 Essex St., Jersey City.
Heumann, Michael, 6, 35. Terrace Garden, E. 58. St. n. 3. Av.
Heuser, William, 52.....234 4. Ave.
Hewell, Gustav, 65..... 93 Congress St., Jersey City.
Hewell, William, 65.....478 Lenox Ave.
Heu, John, 59.....267 Monroe St.
Heue, Hermann, 23.....439 Bergen Ave., Jersey City.
Heuen, Diedrich, 66.....36 S. William St.
Heuer, Henry, 30.....237 W. 15. St.
Heuer, Henry, 32 .....42 Howard Ave., Brooklyn.
Heuer, Wilhelm, 99.....320 E. 118. St.
Heyer, August, 99..... .....193 Spring St.
Heyn, George, 66.....106 Christopher St.
Hildebrand, A., 21.....71 Ludlow St.
Hildebrand, J. F., 4..... 205 Flatbush Ave., Brooklyn.
Hildebrandt, Albert, 8..... 2020 3. Ave.
Hildebrandt, Chr., 35.....Duane & Greenwich Sts.
Hildebrandt, Henry, 65.....888 10. Ave.
Hildebrandt, John, 70 .....1702 2. Ave.
Hilke, Henry, 60..... 336 E. 34. St.
Hilke, Henry, 60.....29 Myrtle Ave., Brooklyn.
Hilker, Ernst, 26.....1448 Ave. A.
Hilker, Fred., 26.....110 E. 128. St.
Hille, August, 41.....7 Rivington St.
Hiller, G. W., 14.....149 W. 92. St.
Hillers, F. W., 99.....587 Franklin Ave., Brooklyn.
Hillmann, Fred., 88.....383 1. Ave.
Hillmann, Henry, 88.....429 1. Ave.
Hillmann, J., 90.....121 Chambers St.
Hillmann, John, 16.....16 Broadway, Brooklyn.
Hillmers, Fred., 22.....1208 2. Ave.
Hillsmann, Ad., 15.....201 West St.
Hilpert, J. A., 33..... 102 Madison St., Hoboken.
Hilpert, John, 74..... 100 Garden St., Hoboken.
Hilsmann, 24.....201 West St.
Himann, Adolf, 81.....108 E. 107. St.
Himbeck, Hermann, 54.....145 Grand St., Hoboken.
Hinck, Dick, 93.....210 E. Houston St.
Hinck, George, 24..... 527 E. 5. St.
Hinderks, Gerh., 16, 59.....366 Madison St.
Hindling, Rud., 38.....399 Pearl St.
Hines, E. H., 4.....14. St. & 4. Ave.
Hingslage, H. H., 6, 8, 11, 13, 14. 90....332 Greenwich St.
Hink, Christ., 4, 72..... 115 4 Ave., cor. 12. St.
Hink, Henry, 52..... 353 W. 43 St.
Hink, John, 57..... 41 Rose St.

Digitized by Google

Hinke, Fred., 54.....1106 De Kalb Ave., Brooklyn.
Hinken, Hermann, 2.....938 8. Ave.
Hinken, Hy., 2.....938 8. Ave.
Hinken, John, 70.....343 E. 63. St.
Hinners, E. H., 65.....Edgewater, Bergen Co., N. J.
Hinners, John F., 23.....124 Newark St , Hoboken.
Hinners, J. F., 33.....125 Newark St., Hoboken.
Hinnon, Hubert, 1.....Union Hill, N. J.
Hinrichs, C., 90.....Reade & Washington Sts.
Hinrichs, Fred., 2.....321 E. 26. St.
Hinrichs, Henry, 100.....26 Jackson St.
Hinrichs, Peter, 81.....461 W. 49. St.
Hinrichs, W., 15.....457 W. 47. St.
Hinrichs, William, 65.....19 Locust St., Brooklyn.
Hintermann, H., 23.....237 York St., Jersey City.
Hirsch, C., 79.....98 1. St., Hoboken.
Hirt, F., 46.....49 2. St.
Hirtler, Henry, 7.....69 Washington St., Hoboken.
Hittmeyer, Fred., 55.....555 Greenwich St.
Hittmeyer, John, 55.....532 W. 55. St.
Hitzel, J., 28.....28 Charl. St., Jersey City Heights.
Hoebel, August, 56.....111 Newark St., Hoboken.
Hoebel, F. A., 7.....Bloomfield & Newark Sts., Hoboken.
Hoberg, Wm., 53.....3. Ave. & 88. St.
Hoebermann, August, 12.....2169 2. Ave.
Hoefer, Henry, 49.....118 Greenwich St.
Hoeffelmeyer, Charles, 87.....230 E. 70. St.
Hoeflich, H., 8.....Seacaucus, N. J.
Hoeflich, J., 8.....West Hoboken, N. J.
Hoeflich, John, 27.....Seacaucus, N. J.
Hoefner, John, 77.....481 Nostrand Ave., Brooklyn.
Hoelke, Henry, 44.....73 New Chambers St.
Hoellensteiner, Ed. J., 95.....289 Bowery.
Hoellerer, Ph., 96.....139 Ludlow St.
Hoelscher, Charles, 71.....3. Ave. & 41. St.
Hoelscher, Dick, 11, 27.....113. St. & St. Nicholas Ave.
Hoelscher, Fred., 71.....3. Ave. & 41. St.
Hoelscher, Henry, 27.....113. St. & St. Nicholas Ave.
Hoelste, D. H. F., 47.....52 Cambridge Ave., Jersey City.
Hoersch, H., 23.....396 St. Pauls Ave., Jersey City.
Hoff, D., 40.....18 Thompson St.
Hoff, Wm., 81.....305 E. 44. St.
Hoffeld, Otto, 6, 11 .....Gehrde (Hannover), Germany.
Hoffmann, Ch., 21.....21 9. Ave.
Hoffmann, Ch., 62.....Coney Island Road, L. I.
Hoffmann, Chas., 33.....77 Jackson St., Hoboken.
Hoffmann, George, 72, 84, 99.....1103 3. Ave.

Digitized by Google

Hoffstedter, Peter, 50.....22 Schaffer St., Brooklyn.
Hofft, John, 60.....20 Palisade Ave., Union Hill, N. J.
Hohmann, John G., 35.....409 Pearl St.
Hohmeyer, William, 87.....957 1. Ave.
Hohmstrater, William, 88.....42 Stanton St.
Hohn, Andreas, 74.....196 1. St., Hoboken.
Hohns, Charles, 78.....28 Amsterdam Ave.
Hohorst, M., 68.....381 Bleecker St.
Holdorf, Claus, 81.....511 W. 44. St.
Holk, Cornelius, 81.....224 E. 41. St.
Holk, Harry, 96.....73 New Chambers St.
Hollen, Edward, 20.....214 E. 42. St.
Holler, John, 4, 8, 90.....107 Spring St.
Holler, Louis, 23, 29.....Grand & Bishop Sts., Jersey City.
Hollerieth, George, 35.....422 E. 118. St.
Hollings, Henry, 8, 15.....461 W. 46. St.
Hollmann, Henry, 65.....1195 1. Ave.
Hollmann, John, 32.....397 S. 2. St., Brooklyn.
Hollwedel, H., 67.....
Holm, Chas. F., 6.....65 Park Row.
Holm, Julius, 7.....9 Willow Ave., Hoboken.
Holst, Jasper, 81.....216 State St., New Haven, Conn.
Holst, Martin, 57.....388 S. 3. St., Brooklyn.
Holste, H., 23.....Central Ave. & Hopkins St., Jersey City.
Holste, H., 28.....63 Central Ave., Jersey City.
Holsten, Chas., 17.....432 Lexington Ave., Brooklyn.
Holsten, Dick, 2.....98 Monroe St.
Holsten, H., 4, 15.....13. Ave. & 24. St.
Holsten, H., 54..Ocean & Bayard, S. Greenfield, P. O. Parkville, Kings Co., N. Y.
Holsten, Henry, 2.....27 Henry St.
Holsten, J. B., 56.....Bloomfield & 1. Sts., Hoboken.
Holsten, John, 17.....144 Reade St.
Holsten, Peter, 54.....71 Grand St., Brooklyn.
Holtermann, Fred., 2.....147 Newark Ave., Jersey City.
Holters, O., 76.....402 E. 73. St.
Holtewert, Hermann, 70.....545 Greenwich St.
Holthausen, Arend, 1.....Union Hill, N. J.
Holthusen, Adolf, 22, 98.....420 E. 75. St.
Holthusen, E. F., 90.....208 E. 82. St.
Holthusen, Richard, 17, 21, 22.....420 E. 75. St.
Holtz, Henry, 32.....89 Griffith St., Jersey City Heights.
Holtze, Hermann, 2.....209 Rail Road Ave., Jersey City.
Holtze, Hermann, 81.....7 Beaver St., Brooklyn.
Holzberg, Max, 39.....205 Ave. A.
Holzmann, Charles, 6, 32.....131 E. 101. St.
Homann, F., 62.....846 2. Ave.

Digitized by Google

Homann, George, 83.....204 Washington St.
Honemann, John, 70.....163 Gates Ave., Brooklyn.
Hons, Henry, 85.....444 3. Ave., S. Brooklyn.
Hons, Henry, 53.....29 Broad St.
Hoopmann, Hermann, 25.....237 York St., Jersey City.
Hoops, C., 45.....379 2. Ave.
Hoops, C., 67.....2001 2. Ave.
Hoops, Fred., 6, 18, 31, 38.....98 3. Ave.
Hoops, Hermann, 18, 31, 38 .....694 3. Ave.
Hoops, Hermann, 18.....413 W. 21. St.
Hoops, Hermann, 52.....13 Beach St.
Hoops, Henry, 2.....85 N. Henry St., Brooklyn.
Hoops, John, 52.....Howard & Elm Sts.
Hoops, W. D., 6..Hackensack Plank Road, Union Hill, N. J.
Hoops, W. Henry, 18, 31.....370 Bowery.
Hoops, William, 50, 67.....2001 2. Ave.
Hoops, William, 1.....West Hoboken, N. J.
Hopf, W., 29.....435 6. Ave.
Hopke, Arnold, 84.....628 Jersey St., Jersey City.
Hopp, Fred., 66.....56 King St.
Hoppe, C., 29.....166 Harmon St., Brooklyn.
Hoppe, Fred., 39, 52 .....322 Bleecker St.
Hoppe, Wm., 94, 99.....323 E. 117. St.
Horenburger, Hermann, 98.....682 E. 159. St.
Horlebeck, Hermann, 33.....Summit Ave., Jersey City.
Horn, C., 67.....108 Bloomfield St., Hoboken.
Horn, F., 90.....8 St. Marks Place.
Horn, H., 67.....242 1. Ave.
Horn, Henry, 26.....146 S. 4. St., Brooklyn.
Horn, Hermann, 64.....234 E. 76. St.
Hornkohl, Fred., 87... .....370 E. 76. St.
Horsmann, F., 4..... .....7 Fulton St., Brooklyn.
Horst, John, 70..... .....127 Halladay St., Jersey City.
Hostmann, Ch., 21.... .....8 Little 12. St.
Horstmann, D., 90.... .....84 1. Ave.
Horstmann, F., 76.....7 Fulton St., Brooklyn.
Horstmann, G., 76, 90.....Washington & Cortlandt Sts.
Horstmann, G., 58.....17 Downing St.
Horstmann, J. H., 56.....622 Hudson St., Hoboken.
Horstmann, John, 56.....209 6. St.
Horstmann, John, 5.....24 Beach St.
Horstmann, John, 33.....73 6. St., Hoboken.
Hortle, George, 41.....42 Thompson St.
Hotz, Edwin, 96.....263 Bowery.
Hoyer, Louis, 12.....1743 Park Ave.
Hubert, John, 15, 98.....2412 3. Ave.
Hubner, Paul, 14.....149 W. 92. St.

Digitized by Google

Huch, Fred., 89.....546 W. 40. St.
Huckfeld, H., 40..... Pearl & Beekman Sts.
Huckfeld, Hermann, 6.....288 Pearl St.
Huckfeld, Hermann, 4.....104 Beekman St.
Huckriede, Henry, 71.....154 Stanton St.
Hudtwalker, W., 24, 53.....18 Broome St.
Huebbinett, Christ., 90, 97, 99.....7 Rivington St.
Huebbinett, Wm., 97, 99.....7 Rivington St.
Huebner, Ch., 98.....632 Morris Ave.
Huebner, Frank, 73.....1539 Ave. A.
Huebner, C., 21.....132 Lewis St.
Huehnken, Chr., 70.....1561 2. Ave.
Huehnken, Henry, 70.....994 1. Ave.
Huell, H., 53.....281 Mott St.
Huelsemann, John, 7.....1106 Garden St., Hoboken.
Huelsen, Fred., 58.....448 7. Ave.
Huelsen, Hermann, 64.....17 Park Ave., Hoboken.
Huelsen, P., 58.....167 Norman Ave., Brooklyn.
Huenecke, Dick 4,..... 207 7. Ave.
Huener, Gus., 6.....209 Henry St.
Huener, John F., 2, 4, 6.....209 Henry St.
Huenerberg, C., 90 .....Westport, Conn.
Hueser, John C., 6, 24, 46.....190 Duane St.
Huesing, John, 70.....Mattituck, L. I.
Hufnagel, Thomas, 1.....Union Hill, N. J.
Huge, Charles, 77.....376 Park Ave.
Hugerschoff, Ch., 90.....306 E. 58. St.
Hugo, Henry, 60.....840 Kent Ave., Brooklyn.
Hulle, Fred., 26, 52.....30 Greenwich St.
Hulle, Henry, 26, 52.....40 Greenwich St.
Hulsemann, John C., 46.....386 W. 12. St.
Huneke, George, 86 .....126 St. & 9. Ave.
Huneke, H. D., 86.....119 E. 42. St.
Hunken, George, 25..... 2251 1. Ave.
Hunken, John, 25.....502 W. 28. St.
Huntemann, C. G., 55, 90.....87 E. 10. St.
Huntemann, H., 55.....283 E. Houston St.
Huntemann, Hermann, 25.....119 2. Ave.
Huntenburg, Chr., 9.....1546 Ave A.
Huntenburg, Nic., 85.....887 Broadway, Brooklyn.
Huntling, Rudolph, 69.....102 Wythe Ave., Brooklyn.
Hupp, Wm., 80.....39 Grand St., Hoboken.
Hurter, P., 61.....100 E. Houston St.
Husemeyer, Henry, 6.....148 Greenwich St.
Husemeyer, J. W., 4.....148 Greenwich St.
Husmann, John, 88.....552 Hudson St.
Huss, Heinrich, 81..... 1025 3. Ave.

Digitized by Google

Hussmann, John, 65.....260 Water St.
Hussmann, L. G., 16.....Denman Pl. & Forest Ave.
Hussmann, Theo., 65.....260 Water St.
Hustedt, Albert, 41, 53.....85 Roebling St., Brooklyn.
Hustedt, Henry, 54.....180 Hester St.
Hustedt, Hermann, 11, 41.....79 Baxter St.
Hustedt, Hermann, 32.....1740 Lexington Ave.
Hustedt, Hermann, 63.....1742 Lexington Ave.
Huth, Adolf, 40, 41.....58 Thomas St.
Huth, Fred., 41.....27 N. Moore St.
Hvass, Carl, 81.....119 E. 113. St.
Hvass, Hans, 81.....507 W. 44. St.
Hyka, Wm., 7, 33, 75.....170 1. St., Hoboken.

I.

Icke, Henry, 1.....Union Hill, N. J.
Iden, Albert, 88.....320 Greenwich St.
Iden, Fred., 47.....42 Thompson St.
Ihburg, William, 85.....Germany.
Ihlenburg, E., 35.....510 E. 67. St.
Ihlenburg, Fred., 6.....454 E. 76. St.
Ihlo, Ch., 90.....118 Pearl St.
Ihlo, John, 25.....249 Henry St.
Imkenberg, Dick, 87.....333 E. 54. St.
Imkenberg, Fred., 87.....333 E. 54. St.
Immor, Chas., 41.....5 Morton St.
Indorf, Jacob, 54.....1741 Lexington Ave.
Intelmann, John, 98.....2391 3. Ave.
Intemann, Christ., 91.....19 Jackson St., Hoboken.
Intemann, E. A. Geo., 18.....53 6 Ave.
Intemann, Emil, 91.....19 Jackson St., Hoboken.
Intemann, Emil, 2.....Monroe & 1. Sts., Hoboken.
Intemann, H., 2.....516 W. 168. St.
Intemann, Henry, 53.....130 1. Ave.
Intemann, Hermann, 26.....147 Ave. C.
Intemann, Hermann, 39.....E. Houston & Lewis Sts.
Intemann, H. H., 2.....4. Ave. & Warren St., Brooklyn.
Intemann, John, 2, 41, 54.....79 Baxter St.
Intemann, William, 18, 38.....244 Washington St., Hoboken.
Isenberg, F., 55, 62.....70 Sumner Ave., Brooklyn.
Itz, H., 28.....207 Griffith St., Jersey City.

J.

Jaburg, Alfred, 16, 90.....69 E. 4. St.
Jaburg, Charles, 16.....12 Wooster St.
Jaburg, Fritz, 16, 90.....1878 Lexington Ave.
Jaburg, Henry, 16.....69 E. 4. St.

Digitized by Google

Jaburg, Hugo, 16. 90.....69 E. 4. St.
Jackens, J. H., 3.....41 Rose St.
Jack, C., 33, 56, 80.....Bloomfield & 5. Sts., Hoboken.
Jack, Henry, 56.....500 Bloomfield St., Hoboken.
Jackens, D., 23.....Bergen & Storm Aves., Jersey City.
Jackerott, Th., 12, 90.....220 3. Ave.
Jacobs, Chris., 52.....N. 10. St., Brooklyn.
Jacobs, Hermann, 37.....37 Monroe St.
Jacobs, William, 87.....443 E. 77. St.
Jaede, Henry, 50.....Rockland County.
Jaegeli, J. Andrew, 53.....197 E. 76. St.
Jaeger, Alvin, 6, 67, 96.....79 E. 4. St.
Jaeger, Carl, 50.....93 & 95 State St., Springfield, Mass.
Jaeger, Charles, 17.....135 Maiden Lane.
Jaeger, Cord, 17.....435 E. 84. St.
Jaeger, Cord, 87.....535 E. 83. St.
Jaeger, D., 20.....1696 3. Ave.
Jaeger, Dick, 11.....1020 3. Ave.
Jaeger, Fred., 11, 82.....1033 3. Ave.
Jaeger, Henry, 17.....486 Cherry St.
Jaeger, Hermann, 69.....142 Washington St., Hoboken.
Jaeger, Jacob, 30.....161 10. Ave.
Jaeger, John, 30.....335 W. 17. St.
Jaeger, John, 20.....181 Patschen Ave., Brooklyn.
Jaeger, Joseph, 30.....208 W. 27. St.
Jagdmann, F., 80.....180 Hudson St., Hoboken.
Jagels, John, 78.....394 6. Ave.
Jager, Carl, 19.....71 Centre St., Springfield, Mass.
Jager, Daniel, 29.....1238 Madison St., Brooklyn.
Jaehnert, H., 97.....1663 Ave. A.
Jahnske, August, 83.....167 Warren St.
Jamin, C., 40.....14 Beach St.
Jamin, Joseph, 95.....233 W. 19. St.
Jamke, Fred., 50.....121 Walcott St., Brooklyn.
Jansen, H. J., 81.....532 E. 150. St.
Jansen, John, 27.....742 7. Ave.
Jansen, John, 66.....316 Broome St.
Jansen, Lorenz, 33, 75.....Garden & 1. Sts., Hoboken.
Janssen, Arien, 83.....4 Essex St., Jersey City.
Janssen, Charles, 49, 89.....179 W. Houston St.
Janssen, Charles, 100.....108 Greenwich Ave.
Janssen, F., 45.....Prospect & 5. Aves., Brooklyn.
Janssen, Reinke, 83.....132 Morris St.
Jantzen, Bernhard, 65.....919 3. Ave.
Jantzen, Henry, 38.....580 Grand St.
Jantzen, John, 36.....Peck Slip & South St.
Jantzen, Niclaus, 38.....95 1. Ave.

Digitized by Google

Jantzen, Wm., 70.....1580 1. Ave.
Jappe, P., 90.....91 N. 2. St., Brooklyn.
Jappe, Peter, 81.....91 N. 2 St., Brooklyn.
Jatzen, A., 28.....103 Reservoir Ave., Jersey City.
Jatzen, August, 65.....101 Reservoir Ave., Jersey City.
Jehring, Louis, 43.....194 Franklin St.
Jennings, John, 50.....142 Willis Ave.
Jens, Adolf, 35.....46. W. 4. St.
Jensen, John, 33.....98 1. St., Hoboken.
Jensen, John, 79.....98 1. St., Hoboken.
Jensen, P., 29.....710 Koenvenhoven, Astoria, L. I.
Jensen, P. C., 81, 90, 94.....Fulton & Greenwich Sts.
Jentzen, John, 23.....Washington & Essex Sts., Jersey City.
Jesselsohn, R., 49.....54 E. 109. St.
Jettel, Christ., 89.....1417 2. Ave.
Joerns, George, 26.....Guttenberg Race Track.
Joerden, Claus, 53.....202 Wooster St.
Johannes, G., 21.....443 E. 23. St.
Johannes, George, 72.....537 E. 84. St.
Johannes, Jacob, 15.....519 W. 41. St.
Johansmeier, Wm., 52, 70, 77.....45½ Oak St.
Johanson, J., 76.....117 Walton St., Brooklyn.
Johnson Wm., 5.....322 Carroll St., Brooklyn.
Johrens, Carl, 81.....111 Scholes St., Brooklyn.
Joost, Hermann, 53.....649 W. 42. St.
Joost, Martin, 53.....16 Palisade Ave., Jersey City Heights.
Joost, Wm , 5.....47 Sullivan St.
Jorden, Jacob, 15.....459 W. 44. St.
Jorges, John, 6.....Duffield St., Brooklyn.
Joss, Charles, 34.....192 Moore St., Brooklyn.
Jost, Theodor, 35.....437 E. 114. St.
Joungjohann, John, 81...281 Grand Ave., Long Island City.
Juchter, G., 90.....Windsor Place & 7. Ave., Brooklyn.
Juchter, John, 26.....806 Washington St.
Juehrs, Henry, 18. 38.....399 Pearl St.
Juergens, Claus, 53.....202 Wooster St.
Juergens, Louis, 75.....53 Willow Ave., Brooklyn.
Jung, Charles, 69.....475 Mammouth St., Jersey City.
Jung, Peter, 30.....328 E. 83. St.
Jung, Theodor, 98.....144. St. & Brook Ave.
Junge, Claus, 33, 74.....127 Washington St., Brooklyn.
Junge, Claus, 50.....397 E. 8. St.
Junge, George, 18, 38.....95 1. Ave.
Junge, Henry, 38.....123 Fulton St., Brooklyn.
Junge, Henry, 17.....203 South St.
Junge, Hermann, 53.....56 Grand St.
Junge, Peter, 18.....2419 8. Ave.

Digitized by Google

Junge, William, 38.....520 Court St., Brooklyn.
Jungblut, Arnold, 17.....649 Greenwich St.
Jungblut, Phil. 30.....407 W. 17. St.
Junghans, D., 82.....149 Grand St.
Junghans, Wm., 82.....149 Grand St.
Jungjohann, Eibe, 85.....939 3. Ave.
Jungjohann, Eibe, 65.....7 Centre Market Place.
Juergs, Dittmar, 99.....913 8. Ave.
Juergs, Otto, 99.....151 Forsyth St.
Juergens, Fred., 85.....945 Bushwick Ave., Brooklyn.
Juergens, Wm., 24.....1548 Greene Ave., Brooklyn.
Juergens, Wm., 85..Flushing Ave. & Ryerson St., Brooklyn.
Jurgens, Henry, 50.....123 Hudson St.
Jurgens, Lueder, 50.....440 E. 110. St.
Jurgens, W. B. A., 24..Bushwick & Greene Aves., Brooklyn.
Jurgenson, Heinrich, 81.....115 Hudson St.
Jurgenson, Henry, 95.....51 Beach St.
Jurgenson, Hermann, 81.....10 1. Ave.
Jurgenson, J.. 79.....42 Madison St., Hoboken.
Jurgenson, John, 95.....51 Beach St.
Jurgenson, John A., 7.....223 1. St., Hoboken.
Jurgenson, P., 79.....92 Clinton St, Hoboken.
Jutjens, Fr., 16.....Charlton & McDougal Sts.
Juttler, Gustav, 74.....133 Madison St., Hoboken.

K.

Kabernagel, G. H., 11.....Gehrde, Hannover.
Kabernagel, Hermann, 11.....Gehrde, Hannover.
Kackenmeister, H., 21.....67 Montgomery St.
Kackenmester, J. W., 58, 72...56 Washington st., Hoboken.
Kaelin, August, 51.....255 Power St.
Kaeselan, August, 5.....648 Hudson St.
Kahl, Henry, 24, 29, 85.....1571 Ave. A.
Kahl, Henry, 50.....1851 Bergen St., Brooklyn.
Kahl, John, 29, 50, 67.....64 Stanton St.
Kahlmann, B, 55.....342 E. 30. St.
Kahmann, Hermann, 11.....Richfield P. O., N. J.
Kahrmann, George, 6.....129 Maiden Lane.
Kahrs, Frank, 2.....27 Henry St.
Kahrs, Fred., 2.....558 West 36 St.
Kahrs, Fred., 45, 66.....50 E. 114. St.
Kahrs, Henry, 3, 13.....332 E. 83. St.
Kahrs, H. F., 24.....62 Elm St.
Kaiser, Conrad, 19.....123 Lewis St.
Kaiser, Chas., 15.....25. St. & 7. Ave.
Kaiser, G., 40.....70 Murray St.
Kaiser, Wm., 30.....523 W. 27. St.

Digitized by Google

Kakenbeck, Gustav, 96 ..... 49 Chrystie St.
Kalb, Carl Wm., 51 ..... 521 113. St.
Kalisky, G., 35 ..... 26 Greenwich St.
Kalka, Henry, 20 ..... 78 Jefferson St., Hoboken.
Kallenberg, Albert, 6, 21, 86 ..... 497 E. Houston St.
Kallenberg, J., 21. ..... 157 Lewis St.
Kamena, John, 42 ..... 607 Columbus Ave.
Kamlade, Hermann, 11, 21 ..... 443 E. 23. St.
Kammel, Frank, 75 ..... 87 3. St., Hoboken.
Kammeyer, Wm., 16 ..... Nelson Ave., Jersey City Heights.
Kamper, Edward, 65 ..... 275 Hudson St.
Kamper, Hermann, 11 ..... 112 Greenwich Ave.
Kamper, Hermann, 82 ..... 1762 10. Ave.
Kaempfer, August, 63, 87 ..... 316 E. 63. St.
Kaempfer, Fred., 87 ..... 782 Washington St., Hoboken.
Kaempfer, Henry ..... 376 Graham Ave., Brooklyn
Kaempfer. Henry, 63, 87 ..... 1208 2. Ave.
Kannig, George, 81 ..... 101 9. St.
Kardell, Henry F., 75 ..... 171 Bloomfield St., Hoboken.
Karl, Jacob, 15 ..... 431 W. 49. St.
Karmes, John, 5 ..... 26 Desbrosses St.
Karpf, Geo., 99 ..... 452 5. Ave., Brooklyn.
Karsten, William, 53, 73 ..... 1528 Ave. A.
Karsten, William, 73 ..... 1609 1. Ave.
Karstens, A., 90 ..... 305 Washington St.
Kasper, Hugo, 19 ..... 315 Broome St.
Kassebaum, Henry, 6, 44 ..... 154 E. 4. St.
Kassebohm, George, 63 ..... 65 Broome St.
Kassten, Edward, 73 ..... 538 E. 83. St.
Kassten, Wm. H., 53 ..... 451 E. 80. St.
Kastendieck, D., 17 ..... 114 Morris St., Jersey City.
Kastendieck, J. C., 6 .. Pier 8, North River, foot of Rector St.
Katendirch, Dick, 17 ..... 548 Grove St., Jersey City.
Katenkamp, H. F., 3 ..... 64 Washington St., Hoboken.
Kath, Peter, 81 ..... 323 10. Ave.
Katt, August, 24 ..... 343 W. 16. St.
Katt, Wm. E., 53 ..... 750 Washington St.
Kattenhorn, G., 72 ..... 94. St. & Lexington Ave.
Kattenhorn, Henry, 84 ..... 1694 Columbus Ave.
Kattow, Hermann, 91 ..... 114. 1. St.
Kattmeyer, F., 56 ..... 91 Jackson St., Hoboken.
Katz, L. H., 33 ..... 151 Washington St., Hoboken.
Kaufman, Henry, 83 ..... 62 Hoboken Ave., Jersey City.
Kaufman, Hermann, 83 ..... 255 Chancey St., Brooklyn.
Kaufmann, August, 33 ..... 10 Madison St., Hoboken.
Kaufmann, Wm., 33 ..... 365 Washington St., Hoboken.
Kaulbaars, Andrew, 81 .....

Digitized by Google

Kaupe, G., 90.....307 E. 85. St.
Kaupe, J., 90.....275 Bowery.
Kautz, Christ., 49.....362 W. 52. St.
Kebel, Conrad, 20.....256 Nelson St., Jersey City Heights.
Kebel, Henry, 3, 28, 70.....778 10. Ave.
Kedenburg, Hermann, 89.....1537 2. Ave.
Kedenburg, Hermann. 95.....2. Ave. & 80. St.
Kedenburg, Jacob, 81.....335 E. 46. St.
Kedenburg, John P. A., 32. 81.....335 E. 46. St.
Keefuss, Christ., 16.....6 New Chambers St.
Keep, Aug. N., 24.....299 E. 52. St.
Keep, A. N., 90.....7 Centre Market Place.
Keeper, Conrad, 100.....26 2. Ave.
Kehlenbeck, Albert, 22, 60, 90.....165 W. Houston St.
Kehlenbeck, Dick, 84.....1547 Ave. A.
Kehlenbeck, J. H., 5.....353 E. 76. St.
Kehr, W., 90.....6 W. 116. St.
Keiser, Henry, 11...Vienna Ave. & Sheridan St., 26. Ward, Brooklyn.
Keller, Adam, 35.....522 Pearl St.
Keller, C. H. R., 54.....123 Essex St., East New York.
Keller, Louis, 91.....Ravine Ave., Jersey City Heights.
Keller, Otto, 33.....42 Madison St., Hoboken.
Kellers, F. W., 23....Ocean Ave. & Forrest St., Jersey City.
Kelling, John, 63, 87.....258 E. 4. St.
Kemmer, August W., 4.....72 Covert St., Brooklyn.
Kemper, Hermann, 82.....898 Broadway, Brooklyn.
Kempf, John, 52.....28 State St.
Kempf, J. C., 17, 20.....28 State St.
Kenset, George, 66.....26 Coenties Slip.
Kerkenmester, H., 50.....602 Water St.
Kerkmann, August, 11.....41 3. Ave.
Kerkmann, George, 11.....3. Ave. & 41. St.
Kerkmann, Henry, 11.....297 Bleeker St.
Kerkmann, Hermann, 11.....976 Park Ave.
Kern, George, 5.....254 Academy St., Long Island City.
Kerster, Frank, 35.....67 Market St.
Kessler, John, 96.....349 E. 23 St.
Kettler, Henry, 33..New Durham Hotel, New Durham, N. J.
Kettler, H., 79.....40 Adams St., Hoboken.
Kiehle, Peter, 19.....235 E. 46. St.
Kiehn, August, 81, 94.....275 Leonard St., Brooklyn.
Kiehn, Gottlieb, 81.....338 E. 21. St.
Kiehn, J., 94.....51 Delancey St.
Kiel, Dr., Chas., 7.....Post Master, Hoboken.
Kiem, Otto, 7.....176 Washington St., Hoboken.
Kiemeyer, Fred., 4.....241 South St.

Digitized by Google

Kientzler, Fred., 50.....98 E. 7. St.
Kiersten, L., 28....Columbia Ave. & Lincoln St., Jersey City.
Kiesewetter, Robert, 91....2 Ogden Av., Jersey City Heights.
Kiesow, H., 35.....107½ E. 8. St.
Kiesow, Hugo, 51.....124 1. Ave.
Kinghorst, W., 40.....72 North Moore St.
Kinghorst, William, 41.....239 Pearl St.
Kipp, Carl, 50.....326 Van Brunt St., Brooklyn.
Kipp, Henry, 53, 70, 85, 90.....333 5. St.
Kirchert, Fred. L., 17.....1428 Broadway.
Kirchhof, Ad., 4.....2. St. & Ave. D.
Kirchner, C., 81.....2198 3. Ave.
Kirn, H., 53.....419 Rodney St., Brooklyn.
Kirschenmann, Fred, 64....195 Washington St., Jersey City.
Kirschhoff, Chas. B., 91.....Clinton & 1. Sts., Hoboken.
Kirss, Otto, 84.....176 Keap St., Brooklyn.
Kislow, S., 35.....179 Christopher St.
Kister, John, 30.....157 9. Ave.
Klages, August, 27.....Newtown, L. I.
Klages, Dick, 27.....Westchester, N. Y.
Klages, Wm., 27, 42.....136. St. & St. Nicholas Ave.
Klaiber, And., 50.....104 Havemeyer St., Brooklyn.
Klammer, M., 7.....178 1. St., Hoboken.
Klapp, Wm., 15.....127 W. 100. St.
Klatt, F., 79.....130 Park Ave., Hoboken.
Kleber, L., 28.....418 Central Ave., Jersey City.
Klee, Ad., 90.....207 Sands St., Brooklyn.
Klee, Charles, 87.....212 W. 20. St.
Klee, Ernst, 16.....58 9. Ave.
Klee, Hy., 2, 37.....366 14. St., Brooklyn.
Klee, John, 2, 3, 6, 8, 13, 37.....252 Clifton Pl., Brooklyn.
Kleene, D., 1.....West Hoboken, N. J.
Kleemann, George, 27.....180 St. & Central Ave.
Kleemeyer, Hermann, 63.....,
Kleffmann, August, 50, 67.....439 E. 14. St.
Klei, Philipp, 19.....113 E. 4. St.
Klein, Albert, 7.....228 Garden St., Hoboken.
Klein, Henry, 66.....373 4. Ave.
Klein, Julius, 96.....31 Ave. A.
Klein, Carl, 6, 35.....215 Bowery.
Klein, Philipp, 6.....132 Ave. C.
Klein, W., 28...Paterson Av. & Paterson Pl. R'd, Jersey City.
Kleine, Henry, 22.....1678 3. Ave.
Kleine, Wm., 22.....2711 8. Ave.
Kleinschmidt, C., 29.....Hamburg Ave., Brooklyn.
Klembt, O., 97.....Philadelphia.
Klemeyer, John, 87.....218 E. 44. St.

Digitized by Google

Klemm, Louis, 6.....136 Sullivan St.
Klempt, Otto, 94.....45 1. Ave.
Klemt, Hermann, 75.....170 Washington St., Hoboken.
Kleppsattel, Fred., 77, 96.....238 9. Ave.
Klie, August, 13.....Vestry & West Sts.
Klie, C., 68.....Kent Ave. & Franklin St., Brooklyn.
Klie, F., 68.....1109 Bedford Ave., Brooklyn.
Klie, G., 40.....Vestry & West Sts.
Klietsch, August, 86.....154 Broadway, Brooklyn.
Klinch, Fritz, 99.....210 5. Ave., Brooklyn.
Kling, Gottlieb, 34.....814 Hinman St., Chicago, Ill.
Kling, Hermann, 50.....165 E. 97. St.
Klinge, C., 69.....98 E. 8. St.
Klinge, John, 67.....109 Hudson St.
Klingebiedel, William, 92... Willow Ave. & 3. St., Hoboken.
Klinger, Sam., 97.....226 Chrystie St.
Klintworth, Joe, 18, 38.....875 8. Ave.
Klipp, Dick, 59.....27 Jackson St.
Klipp, Louis, 46.....417 E. 14. St.
Klockemeyer, H., 90.....81 Montgomery St.
Kloeblen, August, 34.....16 St. Paul's Ave., Jersey City.
Klokmeyer, John, 77.....130 E. 126. St.
Klomburg, Diedrich, 50.....633 E. 6. St.
Klomburg, John H., 6, 17, 25, 60.....28 Amsterdam Ave.
Kloppenberg, Henry, 17.....185 Hart St., Brooklyn.
Kloppenburg, Geo., 50.....89 Rockaway Ave., Brooklyn.
Kloppenburg, Wm., 53.....302 E. 52. St.
Klos, Joseph, 15.....353 W. 44. St.
Klos, Joseph, 4.....440 E. 56. St.
Klos, J. C., 46.....438 E. 56. St.
Klostermann, Fritz, 83.....227 Erie St., Jersey City.
Klump, D., 40.....P. O. Box 3000.
Klussmann, Charles, 71.....Park Ave. & 107. St.
Klussmann, H. D., 16.....51 Laight St.
Klussmann, R., 90.....51 Laight St.
Klussmann, R. B., 16.....51 Laight St.
Klute, Louis, 20.....158 Ave. D.
Kluever, Christ, 11, 81..68 Summit Av., Jersey City Heights.
Kluever, John, 56.....79 Willow Ave., Hoboken.
Knabe, Dick, 11.....173 Grand St.
Knabe, D. H., 11.....112 Centre St.
Knabe, Henry, 6, 11.....134 Centre St.
Knack, Albert, 1.....Union Hill, N. J.
Knacke, Henry, 50.....12 Lawrence St.
Knief, Frank, 96.....168 Chrystie St.
Knief, Fred., 21, 86.....15 Beaver St., Cor. New St.
Knief, Fred., 90.....27 Whitehall St.

Digitized by Google

Knief, Henry, 4, 13, 24.....12 Grove St.
Knief, J., 21.....27 Whitehall St.
Knigge, William, 5.....64 Horatio St.
Knippenberg, John, 38.....152 Newark Ave., Jersey City.
Knippenberg, John, 69.....475 Mammouth St., Jersey City.
Knipping, F., 28.....27 Bleecker St., Jersey City.
Knobel, John F., 32.....211 Nostrand Ave., Brooklyn.
Knoblauch, Henry, 60.....417 E. 16. St.
Knobloch, Ad., 15.....288 8. Ave.
Knoch, J., 58.....316 Park Ave., Hoboken.
Knoch, Otto, 58.....146 Madison St., Hoboken.
Knoche, Albert, 50.....225 E. 83. St.
Knoche, Albert, 67.....93 Elisabeth St.
Knoche, C. H., 90.....62 Broad St.
Knoche, Charles, 49.....1. Ave & 52. St.
Knoche, Rud., 6, 13, 90.....412 E. 58. St.
Knoisel, John, 65.....1559 Ave. A.
Knoll, A., 28.....71 Hancock Ave., Jersey City.
Knoop, Henry, 23.....6. St., & Jersey Ave., Jersey City.
Knoop, John, 23.....150 Jersey Ave., Jersey City.
Knoop, John H., 54.....2354 3. Ave.
Knoth, John, 15.....361 W. 50. St.
Knubel, Fred., 36, 38...Gates & Tompkins Aves., Brooklyn.
Knuebel, Fred., 6.....66 Perry St.
Knull, Ludwig, 64.....76 Essex St., Jersey City.
Knupel, Chas., 3.....911 Steinway Ave., Long Island City.
Knuppel, Wm., 40.....159 Chambers St.
Knurch, John, 9.....82 Carmine St.
Knuth, Chas., 69.....India Wharf & Adly Dock, Brooklyn.
Koblank, Bernhard, 50.....91 Degraw St., Brooklyn.
Koch, Adolf, 53.....Germany.
Koch, Adolph, 98.....133. St. & 3. Ave.
Koch, August, 50.....441 E. Houston St.
Koch, Peter, 27.....88 Lawrence St.
Koch, Peter, 30.....634 Hudson St.
Koch, William, 15.....514 W. 57. St.
Kochner, William, 19.....292 Broadway, Brooklyn.
Kock, Charles, 81.....313 N. 2. St., Brooklyn.
Koechig, Julius L., 17.....185 Hart St., Brooklyn.
Koeher, Fred., 27.....140 Amsterdam Ave.
Koehler, Chas., 88....Oakland & Freeman Sts., Greenpoint.
Koehler, Fr., 90.....32 2. Ave.
Koehler, George, 5.....248 W. 16. St.
Koehler, H. C., 88.....387 4. Ave.
Koehler, John, 87.....767 1. Ave.
Koehler, John W., 71.....988 2. Ave.
Koehler, Wm., 40, 41, 53, 85, 96, 97.....32 2. Ave.

Digitized by Google

Koehlmann, H., 80.....78 Court St., Hoboken.
Koehne, Hermann, 11, 82.....130 10. Ave.
Koehne, Hermann G., 11, 82.....530 W. 50. St.
Koehnken, Chas., 59.....326 Henry St.
Koehnken, Henry, 69.....155 W. 20. St.
Koellisch, John, 56.....237 Washington St., Hoboken.
Koelln, H., 33.....226 1. St., Hoboken.
Koelln, Heinrich, 12. 81, 90..... 227 1. St., Hoboken.
Koelln, Henry, 20..... 231 1. St., Hoboken.
Koenig, Carl, 39.....74 Adam St., Hoboken.
Koenig, Christ., 53.....424 E. 9. St.
Koenig, Fred., 65.....74 Dey St.
Koenig, Geo. F., 65..... 74 Dey St.
Koenig, Henry Wm., 53.....17 Peck Slip.
Koenig, J. H., 65.....74 Dey St.
Koepke, August, 66.....33 Bridge St.
Koepke, John, 72.....84. St. & 3. Ave.
Koepp, Jacob, 51.....93 1. St.
Koeppe, H., 81.....90 Albert St., Steinway, L. I.
Koerner, Carl, 69.....209 E. 101. St.
Koerner, E. C., 4.....25 10. Ave.
Koerner, Fred., 3.....Broadway & Woodbine St., Brooklyn.
Koerwien, Otto, 34.....317 Stockton St., Brooklyn.
Koester, Chas., 70..... 450 6. Ave., Brooklyn.
Koester, Charles, 56....209 Hutton St., Jersey City Heights.
Koester, D., 6.....41 Rose St.
Koester, Dick, 22.....105 Park Ave., Brooklyn.
Koester, Henry, 77.....North 7. & Roebling St., Brooklyn.
Koester, Henry, 77..... 205 Hudson St.
Koester, Henry, 87.....316 E. 63. St.
Koester, H., 9..... 339 9. Ave.
Koester, Hermann, 22, 77.....46 N. Oxford St., Brooklyn.
Koester, Henry, 64.....81 Adams St., Hoboken.
Koester, H. W., 85.....101 Ewen St., Brooklyn.
Koester, John, 73.....509 E. 85. St.
Koester, Louis, 26.....12 Hamburgh Ave., Brooklyn.
Koester, Otto, 24.....119. St. & 2. Ave.
Koester, Robert, 51.....110 Canal St.
Koester, Wm., 85.....253 Floyd St., Brooklyn.
Koh, John, 74.....338 Hamburg Ave , Brooklyn.
Kohl, E. R., 29.....33 Broadway.
Kohl, Jacob, 19.....246 E. 115. St.
Kohler, D., 20.....101 Hancock Ave., Jersey City.
Kohlmann, Henry, 47.....Kent Ave. & S. 10. St., Brooklyn.
Kohlmann, J. H., 47.....472 Park Ave., Brooklyn.
Kohlmeier, Charles, 42.....332 Bowery.
Kohlmorgen, Wm., 81.....480 Robbins Ave.

Digitized by Google

Kohne, George, 92.....2. Ave. & 117. St.
Kohring, Charles, 71.....539 Hudson St.
Kohring, Henry, 71..... Lexington Ave. & 121. St.
Kohring, William, 3, 6, 11, 13, 71.....616 Lexington Ave.
Kohring, Wm. F., 6, 8, 32, 71..... 2258 2. Ave.
Kohring, Wm. H., 6, 11, 71.....1682 1. Ave.
Kohrmann, Fred., 88..Oakland & Jefferson Sts., Jersey City.
Kohrmann, Henry, 88.....97 W. Houston St.
Kohrs, George, 58.....50 Broome St., Brooklyn.
Kolb, Henry, Dr., 15..... .....356 W. 42. St.
Kolbos, William, 66.....23 Leroy St.
Kollish, John, 33.....123 Washington St., Hoboken.
Kolloge, William, 6.....51 Little 12. St.
Koltze, Charles O., 7.....304 Garden St., Hoboken.
Kolz, Henry, 32.....275 Broome St.
Konow, Chas. W., 23.....471 Mammouth St., Jersey City.
Konter, E. A., 100.....806 Broadway, Brooklyn.
Konz, P., 75..... Willow Ave. & 19. St., Hoboken.
Koopmann, Fred., 26, 55.....2006 2. Ave.
Koopmann, Hermann, 81.....900 11. Ave.
Koopmann, Wm., 11.....26 Charles St.
Kopf, Henry, 59.....31 Jackson St.
Kopf, Henry, 38.....1145 1. Ave.
Kopf, Henry, 42.....1147 1. Ave.
Kopf, 85.....115. St. & Madison Ave.
Kopf, Peter, 18, 38.....979 8. Ave.
Kopf, Peter, 7.....1308 Hudson St., Hoboken.
Kopf, William, 53.....163 Ave. C.
Kopmeyer, Geo., 82.....121 9. Ave.
Kopp, Peter, 34.....226 E. 4. St.
Kopp, Philipp, 19.....427 E. 81. St.
Koppelmann, Wm., 60.....662 Fulton St., Brooklyn.
Korbach, Wm., 33.....30 Bloomfield St., Hoboken.
Kordts, Hermann, 87.....782 Washington St.
Kordts, John, 87.....782 Washington St.
Korenken, August, 70.....390 Montgomery St., Jersey City.
Korfhage, Charles, 71.....394 Atlantic Ave., Brooklyn.
Korfhage, Rudolph, 71.....394 Atlantic Ave., Brooklyn.
Kormann, Hermann, 82.....459 W. 16. St.
Kormann, John, 32.....120 Greenwich St.
Kornahrens, George C., 6, 11...16 Duncan Ave., Jersey City.
Kornahrens, John, 11.....261 Hudson St.
Kornstadt, Otto, 64.....208 York St., Jersey City.
Kortjohn, Louis C., 52.....1065 1. Ave.
Kortlang, H., 56.....91 Garden St., Hoboken.
Kortlang, Henry, 33.....41 Park Ave., Hoboken.
Kortum, John, 81.....400 E. 89. St.

Digitized by Google

Koselowski, Otto, 74.....146 Madison St., Hoboken.
Koser, E., 58.....51 Cortlandt St.
Koshel, Max, 33.....193 1. St., Hoboken.
Kosmak, Emil H., 6.....25 Park Row.
Koster, August, 41.....5 Morton St.
Koster, Christ., 20.....367 Rivington St.
Koster, Diedrich, 50.....Glendale, L. I.
Koster, Fred., 37.....620 Greenwich St.
Koster, Henry, 90.....105. St. & 2. Ave.
Koster, Henry, 41.....291 Stanton St.
Koster, H., 15.....200 Ashburt Ave., Yonkers.
Koster, Herm., 16, 24, 36, 37, 90..284 Rutledge St.,Brooklyn.
Koster, J., 23.....312 Varick St., Jersey City.
Koster, John, 89.....345 West St.
Koster, L., 45.....1741 Park Ave., Brooklyn.
Koster, W. E. D., 45.....Whitestone, L. I.
Koth, Carl, 19.....84 Lewis St.
Koth, Ernst, 19.....82 Lewis St.
Krach, A. F., 65.....Tillary & Jay Sts., Brooklyn.
Kracht, Jacob, 7.....738 Washington St., Hoboken.
Kracht, Jacob, 33.....381 Garden St., Hoboken.
Kracht, J. H., 81.....738 Washington St., Hoboken.
Kracke, August, 63.....214 24. St., Brooklyn.
Kracke, Hermann, 84.....350 E. 136. St.
Kraeft, Paul, 91.....215 1. St., Hoboken.
Kraeft, William, 75.....1999 2. Ave.
Kraemer, Wm., 16.....661 1. Ave.
Kraft, William, 56.....214 Washington St., Hoboken.
Krafft, Carl, 70.....34 Wilson St., Jersey City.
Krakeler, Joseph, 26.....162 Elm St.
Kramer, Albert A., 54.....103 Washington St.
Kramer, Alois, 1.....Guttenberg, N. J.
Kramer, E. H., 23.....Erie & 7. Sts., Jersey City.
Kramer, George, 11.....3. Ave. & 19. St.
Kramer, H., 15.....128. St. & 8. Ave.
Kramer, Henry, 11, 27.....177. St. & Central Ave.
Kramer, Henry, 5.....236 E. 46. St.
Kramer, Hermann, 54.....2379 8. Ave.
Kramer, Hermann, 27.....178. St & Central Ave.
Kramer, Martin, 5.....1369 3. Ave.
Kramer, W., 28.....413 Central Ave., Jersey City.
Kramer, W., 9.....705 E. 145. St.
Kramer, William, 98.....583 Cortland Ave.
Kranstuber, Fred., 30.....416 W. 32. St.
Kratzenberg, Frank, 51.....516 E. 137. St.
Kratzenberg, Henry, 96.....S. 5. Ave. & Spring St.
Kretzmer, Anton, 100.....122 West St.

Digitized by Google

Kretzmer, Fritz, 100...Ave. D & 53. St., Bayonne City, N. J.
Kretzmer, John, 100.....102 West St.
Kretzmer, John, 6.....87 Dey St.
Kreutz, Daniel, 75.....154 Suffolk St.
Kreye, August, 5.....42 Debevoise St., Brooklyn.
Kreyer, John Geo., 47.....Gravesend, L. I.
Kreyer, John M , 47.....390 3. Ave.
Kriete, F., 68.....47 1. Ave.
Kriete, H., 68.....103 Rivington St.
Kriete, Henry, 88.....131 Norfolk St.
Kriete, John, 47.....3 Weehawken St.
Kriete, Martin, 47.....Bedford & Flushing Aves., Brooklyn.
Krite, Hermann, 22.....420 E. 75. St.
Kroebel, Hugo, 1, 6, 7, 33, 56, 75, 79.....Schuetzen Park, Union Hill & 414 Washington St., Hoboken.
Kroeger, Hans, 81, 94.....201 E. 74. St.
Kroeger, Heinrich, 75, 81.....44 Madison St., Hoboken.
Kroeger, H., 79.....67 Madison St., Hoboken.
Kroencke, D., 72.....Jackson & Water Sts.
Kroencke, W., 53.....113 Washington St., Hoboken.
Kroenke, August, 6, 24, 53, 58, 85.....32—42 Russell St., Greenpoint, L. I.
Kroenke, Henry, 32.....356 Greenwich St.
Kroenke, Henry, 6, 24, 35, 58, 67, 85..... 299 Ave. A.
Kroenke, Hermann, 95.....356 Greenwich St.
Kroeger, Adolph, 24, 81....536 Lockwood St., Astoria, L. I.
Kroeger, Gus., 95.....70 N. Moore St.
Kroeger, H., 45.....509 Greenwich St.
Kröger, Fred., 95.....349 Greenwich St.
Kröger, Henry, 15 90.....349 Greenwich St.
Kroeger, Henry, 49, 97.....251 Eldridge St.
Kroeger, John F., 8.....35. St. & 3. Ave.
Kroeger, Otto H., 81.....265 W. 35. St.
Kroehnke, Hans, 81.....1752 1. Ave.
Krogmann, August, 40, 95.....520 Pearl St.
Krohne, Wm., 6, 13.....357 Oakland St., Brooklyn.
Kroncke, Nic., 50.....350 E. 87. St.
Kroninga, John, 70.....56 N. 6. St., Brooklyn.
Kronemann, Charles, 66.....205 Prince St.
Kronkemeyer, Henry, 19.....1586 1. Ave.
Kroog, Fred., 33.....157 Grand St., Hoboken.
Krooks, Otto, 18, 38.....609 2. Ave.
Krooss, C. F., 3.....204 Fulton St.
Krooss, Hermann, 98.....602 E. 142. St.
Krooss, John, 98.....602 E. 142. St.
Kruckmeyer, A., 67.....Allen St.
Krudner, George, 15.....860 Washington St.

Digitized by Google

Krudner, Henry, 57.....64 Jackson St.
Krueckmann, F., 29.....45 Wilson St., Brooklyn.
Krueger, A., 15.....Carlstadt, N. J.
Krueger, Adolph, 12, 81....528 Eastern Parkway, Brooklyn.
Krueger, Arnold, 82.....175 Hester St.
Krueger, August, 100.....70 North Moore St.
Krueger, Carl, 50.....109½ Forsyth St.
Krueger, Carl, 58.....54 Willow Ave., Hoboken.
Krueger, H , 72.....41 Market St.
Krueger, J., 68.....102 Broad St.
Krueger, Louis, 96.....139 E. 4. St.
Krueger, Max, 7.....80 Hudson St., Hoboken.
Krueger, Max, 56.....144 Hudson St., Brooklyn.
Krueger, Wm., 81.....154 Lynch St., Brooklyn.
Krug, Charles, 75.....160 Clinton St., Hoboken.
Kruger, Dick, 36.....21 Pike St.
Krull, Carl H., 15, 39, 52.....146 W. 17. St.
Krumm, Martin, 74.....Bloomfield & 4. Sts., Hoboken.
Krumdick, Fr., 55.....530 E. 136. St.
Krumme, Henry, 32, 96.....153 E. 3. St.
Krumsiek, Wm., 6, 8, 13, 60, 69, 96.....5 Rivington St.
Krumwiede, Chas., 4.....8. Ave. & 54. St.
Kruse, August, 5..Paterson Plankroad, North Bergen, N. J.
Kruse, Bernhard, 70.....119 E. 42. St.
Kruse, D., 23.....9. & Mammouth Sts., Jersey City.
Kruse, G., 76.....Washington & Carlisle Sts.
Kruse, Geo., 90.....128. St. & 8. Ave.
Kruse, Heinrich, 74.....150 Madison St., Hoboken.
Kruse, Henry, 5.....123 Washington St.
Kruse, Henry, 17.....448 W. 45. St.
Kruse, Henry C., 42.....960 Amsterdam Ave.
Kruse, Hermann, 53.....19 Newell St., Greenpoint.
Kruse, Jacob, 81.....
Kruse, John W., 63.....1392 3. Ave.
Kruse, L., 75.....152 Manhattan Ave., Jersey City Heights.
Kruse, Wm., 20.....167 Bowers St., Jersey City Heights.
Krusekopf, Louis, 20.....133 E. 7. St.
Kubel, John, 95.....155 Franklin St.
Kuchmeister, Augu t, 53.....370 10. Ave.
Kuchmeister, H. C., 53.....932 Columbus Ave.
Kuchmeister, H. N., 53.....314 W. 21. St.
Kuchenmeister, J., 80.....132 Park Ave., Hoboken.
Kuck, Fred., 84.....364 3. Ave.
Kuck, Geo. J., 47, 84.....84 3. Ave.
Kuckmann, F., 29.....45 Wilson St., Brooklyn.
Kucks, Chas., 88.....1701½ 1. Ave.
Kueck, D., 80.....92 River St., Hoboken.

Digitized by Google

Kueck, J., 28.....Tunnel Ave. & North St., Jersey City.
Kueck, Martin, 78.....173 E. 4. St.
Kueck, Theodor, 16.....237 Penn St., Brooklyn.
Kuecks, Henry, 38.....824 De Kalb Ave., Brooklyn.
Kuehl, G. C., 81.....335 Bowne Ave., Flushing, L. I.
Kuehlke, August, 53.....227 E. 29. St.
Kuehlken, Wm., 84.....216 Bleecker St.
Kuehlsen, 81.....106 Zabriskie St., Jersey City Heights.
Kuehnapfel, Chas., 91.....78 Clinton St., Hoboken.
Kuehner, Carl, 51.....58 Goerck St.
Kueks, John, 18, 38.....580 1. Ave.
Kuenle, Leopold, 7.....88 Madison St., Brooklyn.
Kuenzle, Joseph, 7.....321 Clinton St., Hoboken.
Kuesel, A. N., 3.....14 College Place.
Kuethmann, Franz, 29, 50, 67.....360 E. 116. St.
Kuever, H., 45.....163 W. 56. St.
Kuever, H., 53.....309 E. 9. St.
Kugeler, Henry, 65.....18 Vannest Place.
Kugelmann, Charles, 66.....6 Coenties Slip.
Kuhl, Hermann, 81.....214 1. Ave.
Kuhlken, Henry, 42.....1013 Fulton St., Brooklyn.
Kuhlken, William, 42.....1013 Fulton St., Brooklyn.
Kuhlmann, Carl C., 5.....549 W. 48. St.
Kuhlmann, Ernst, 4, 5, 8, 16, 22.....349 W. 46. St.
Kuhlmann, Fred., 87.....697 9. Ave.
Kuhlmann, Herm., 3, 13, 25, 35, 40, 50, 61, 67, 95..109 Hudson St.
Kuhlmann, John, 73.....511 E. 85. St.
Kuhlmann, O., 35.....1695 Madison Ave.
Kuhn, L. W., 6, 8, 35.....170 E. 4. St.
Kulat, J., 28.....79 Franklin St., Jersey City.
Kulze, Henry, 87.....1841 Columbus Ave.
Kulze, William, 87.....1255 Lexington Ave.
Kumm, Bernh., 6, 8, 13, 32, 44, 46, 67, 76, 90...1518 Ave. A.
Kumpf, Edward, 7.....109 4. St., Hoboken.
Kunde, William, 36.....120 Wall St.
Kundmueler, Andrew, 34.....885 10. Ave.
Kurk, Charles, 87.....2341 3. Ave.
Kurk. William, 87.....602 E. 148. St.
Kurtzer, W., 15, 90 Metropolitan Savings Bank, 7. St. & 3. Av.
Kurz, C., 56.....411 1. St., Hoboken.
Kurz, Ch., 87.....32 Rivington St.
Kurz, John, 19.....425 E. 12. St.
Kusel, F., 45.....590 8. Ave.
Kuth, Fritz, 97.....105 Ave. A.
Kuver, 28.....Hancock Ave. & South St., Jersey City.
Kuver, Dick, 73.....439 E. 75. St.

Digitized by Google

Kuver, Peter, 53.....923 Broadway, Brooklyn.
Kynast, John Wm., 19.....214 Forsyth St.

L.

Labasoehr, Henry, 65.....122 E. 84. St.
Lackmann, Henry, 82.....353 Greenwich St.
Lackmann, John, 26, 39.....768 Columbus Ave.
Lackmann, Wm., 3, 6, 8, 11, 13, 40, 82, 95..353 Greenwich St.
Ladehoff, H., 81.....346 Greenwich St.
Ladiges, August, 99.....25. St. & 5. Ave., Brooklyn.
Ladiges, B., 81.....Bushwick Ave. & Conway St., Brooklyn.
Ladiges, Bernh., 99.....395 7. Ave.
Ladiges, Edw., 81..Bushwick Ave. & Conway St., Brooklyn.
Ladiges, Henry I., 99.....425 8. Ave.
Ladiges, Henry II., 99.....425 8. Ave.
Lafrentz, Julius, 26.....343 Rivington St.
Lafrentz, H., 12, 90.....20 Renwick St.
Lafrenz, John, 92.....119 Conover St., Brooklyn.
Lager, John, 6, 11.....Washington St., Hoboken.
Laig, Rudolph, 6, 44.....238 East Broadway.
Lambeck, H., 85.....1. Ave. & 3. St.
Lambeck, Hermann W., 85, 90.....65 St. Marks Place.
Lambeck, W., 90.....65 St. Marks Place.
Lambrecht, H., 62.....64 Stanton St.
Lambster, Ed., 23.....297 7. St., Jersey City.
Lamm, Otto, 53.....424 W. 16. St.
Lamm, Theo., 53.....424 W. 16. St.
Lammers, Hermann, 82.....79 Jane St.
Lamp, Asmus, 81.....346 Greenwich St.
Lampe, Ch., 6, 90.....102 E. 105. St.
Lampe, Charles, 41.....1063 1. Ave.
Lampe, Chris., 11, 41.....404 Park Ave., Brooklyn.
Lampe, George, 11.....118. St. & 8. Ave.
Lampe, Henry, 83.....517 Mammouth Ave., Jersey City.
Lampe, Theodor, 71.....124 Jefferson Ave., Brooklyn.
Landenberger, Friedrich, 19.....211 E. 78. St.
Landgraff, Victor, 7.....68 Washington St., Hoboken.
Landold, F., 75.....Willow Ave. & 15. St., Hoboken.
Landree, Ernst, 50.....326 Ave. A.
Landwehr, Dick, 86.....319 E. 53. St.
Landwehr, Geo., 6, 8, 11....187 Oakland Ave., Jersey City.
Landwehr, H., 85.....347 Hudson St.
Landwehr, Henry, 6. 11.....537 1. Ave.
Landwehr, Hermann, 86.....319 E. 53. St.
Landwehr, Hermann, 6, 8, 11, 13, 27.....453 W. 42. St.
Lang, Simon, 19.....101 Ludlow St.
Langbehn, 81.....

Digitized by Google

Lange, Carl A , 81, 94.....379 W. 125. St.
Lange, Carl A., 81.....87 Carroll St., Brooklyn.
Lange, Emil, 94, 99.....984 Madison Ave.
Lange, Ernst, 81, 94.....379 W. 125. St.
Lange, Fred., 2, 6, 18, 31.....273 1. Ave.
Lange, Fred., 2.....156 Perry St.
Lange, Fred., 17, 25.....135 Sullivan St.
Lange, Fred., 70.....P. O. Box 435, Woodhaven, L. I.
Lange, Fred., 18, 38.....431 Hudson St.
Lange, George, 60.....2022 3. Ave.
Lange, H., 81.....141 Thompson St.
Lange, Harald C., 6, 81.....1 Chambers St.
Lange, Henry, 73.....507 E. 81. St.
Lange, Henry, 71.....1055 2. Ave.
Lange, Henry, 2.....255 9. Ave.
Lange, Henry, 27.....182. St. & 3. Ave.
Lange, J., 72.....387 4. Ave.
Lange, J. F., 2.....275 West St.
Lange, John, 42.....275 West St.
Lange, John, 70.....P. O. Box 435, Woodhaven, L. I.
Lange, Louis, 93.....1608 Ave. A.
Lange, Rudolph, 83.....82 Essex St., Jersey City.
Lange, William, 56.....306 Hudson St., Hoboken.
Langholz, Friedrich, 81.....237 E. 106. St.
Langhorst, August, 36, 41.....104. St. & 3. Ave.
Langhorst, Fred., 41.....76 Bedford St.
Langhorst, 40.....33 Desbrosses St.
Langness, Chr., 81, 95.....156 Duane St.
Langreden, Henry, 22.....130 Orchard St.
Langschultz, William, 77 .....338 E. 48. St.
Lankenau, Fred., 65.....403 4. Ave.
Lankenau, Henry, 36.....Gold & Spruce Sts.
Lankenau, Henry, 22, 70.....210 North 2. St., Brooklyn.
Lankenau, John, 17....Nostrand & Atlantic Aves., Brooklyn.
Lankering, Adolf, 7.....30 Newark St., Hoboken.
Lansing, William, 91.....Park Ave. & 2. St., Hoboken.
Lantau, H., 81.....334 E. 56. St.
Lanz, Henry, 51.....193 Orchard St.
Lappe, Henry, 27, 42.....Kingsbridge, N. Y.
Lappe, John, 27.....Newtown, L. I.
Lappe, William, 27, 42.....Kingsbridge, N. Y.
Larberg, Wm. Rud., 5.....324 W. 21. St.
Lassow, William, 12.....633 E. 6. St.
Lau, Edward, 23.....286 Halliday St., Jersey City.
Lau, John, 96.....193 Ave. A.
Lauber, John, 91.....43 Leonard St., Jersey City Heights.
Laue, H., 55.....212 E. 54. St.

Digitized by Google

Laue, Henry, 6.....680 6. Ave.
Laue, John, 41.....75 Sullivan St.
Laugel, Anton, 75.....63 Madison St., Hoboken.
Lauppe, Christ., 6.....126 Ave. D.
Lauritsen, Peter, 75.....38 Grand St., Hoboken.
Lausen, A., 90.....173. St. & 3. Ave.
Lausen, W., 90.....244 E. 81. St.
Lavelle, F., 8.....549 W. 46. St.
Leber, Henry, 64.....138 Essex St., Jersey City.
Lederhaus, Aug., 6, 17, 24, 31, 62, 87, 90.....434 E. 78. St.
Leeger, Otto, 7.....124 Washington St., Hoboken.
Leffhahn, Henry, 83.....168 Warren St., Jersey City.
Legenhausen, Henry, 88.....423 W. 48. St.
Legenhausen, Hermann, 88.....279 9. Ave.
Leggemeister, Ernst, 19....87 Metropolitan Ave., Brooklyn.
Leggemeister, Nic., 50.....87 Metropolitan Ave., Brooklyn.
Leggenhausen, Louis, 32.....172 Columbia St., Brooklyn.
Lehing, Charles, 11, 22.....424 E. 62. St.
Lehing, Louis, 8, 13, 58, 95.....205 West St.
Lehing, William, 6, 35.....67 Broad St.
Lehmann, John E., 5.....501 Grove St., Jersey City.
Lehmann, L., 35.....107½ E. 8. St.
Lehmkuhl, Ludwig, 4, 6.....10 Morton St.
Lehning, Henry, 99.....320 E. 118. St.
Lehnert, D., 3, 6, 8.....80 Pike St.
Lehritter, Ch., 15.....304 W. 37. St.
Leibold Henry, 91.....260 1. St., Hoboken.
Leisenheimer, Ph., 35.....4 Carlisle St.
Leithold, W., 58.....P.O.Box 289, South Orange, N. J.
Leker, Daniel, 50, 67.....186 Forsyth St.
Lell, Max, 51.....228 Ogden Ave., Jersey City Heights.
Lembeck, Anton, 66.....34 Montgomery St., Jersey City.
Lemburg, H., 81.....577 6. Ave., Brooklyn.
Lemcke, A. W., 3, 6, 8, 13.....204 Fulton St
Lemcke, C., 9.....65 West 133. St.
Lemcken, William, 6.....202 South St.
Lemecke, Rudolph, 83.....82 Essex St., Jersey City.
Lemmermann, Fred., 4, 6.....4. & Lewis Sts.
Lemmermann, H., 45.....424 Hudson St.
Lemmien, A., 98.....173. St. & Morris Ave.
Lendt, Henry E., 46, 78.....409 Broome St.
Lenhard, Philipp. 19.....115 E. 105. St.
Leng, Wilhelm, 51.....1568 Ave. A.
Lennerk, M., 97.....86 2. Ave.
Lenthe H., 56.....101 Garden St., Hoboken.
Lenthe, Louis, 94.....27 Hicks St., Brooklyn.
Lenz, Frank, 96.....152 Forsyth St.

Digitized by Google

Leonard, J. M., 15.....332 E. 23. St.
Leopold, A., 94.....71 3. Ave.
Lerbs, Henry, 50.....56 Hudson St., Hoboken.
Lescher, John, 95.....5 Charlton St.
Lessner, Charles.....416 E. 83. St.
Leucht, Gus., 67.....32 Sutton Place.
Leuchtenberg, Gerhard, 27.....7. Ave. & 111 St.
Leuchtenberg, Hermann, 27.....150. St. & Boulevard.
Leumann, William, 35, 87.....24 Greenwich St.
Leveling, Nicholas, 34.....233 T outman St., Brooklyn.
Lewerenz, Ch., 80.....109 Grand St., Hoboken.
Lewien, H., 81.....389 Bushwick Ave., Brooklyn.
Lewien, Julius, 81.....156 Greenwich St.
Leymann, Otto, 92.....Columbia & Union Sts., Brooklyn.
Lichtenfels, Wm., 93, 95.....118 Hudson St.
Liebenberg, Christ., 53, 85.....84 1. Ave.
Liebler, Lorenz, 91.....350 Newark St., Hoboken.
Liebler, Michael, 91.....350 Newark St., Hoboken.
Liebich, Gerhard, 67.....1569 Ave. A.
Liedke, Solomon, 50.....599 Flushing Ave., Brooklyn.
Lienk, William, 34.....53 Ave. A.
Lies, Frank, 35.....78 Varick St.
Liess, Frank, 95.....78 W. Broadway.
Lilienkamp, Fred., 23.....180 Montgomery St., Jersey City.
Lilienthal, Fr., 96.....166 Maiden Lane.
Lilienthal, Henry, 73.....69 Willow Ave., Hoboken.
Lilienthal, J. H., 65.....105 Willow Ave., Hoboken.
Limbach, Ferdinand, 78.....174 Grand St.
Limmermann, F., 9.....832 Washington St.
Lincks, Jacob, 30.....Lincoln Park, N. J.
Lincks, Jacob, 30.....1301 Garden St., Hoboken.
Lindberg, Theo., 81.....2137 Lexington Ave.
Linde, William, 81.....907 6. Ave.
Lindemann, A., 9.....223 Varick St.
Lindemann, F., 20.....11 Griffith St., Jersey City.
Lindemann, Fritz, 50, 67.....100 2. St.
Lindemann, Henry, 59.....67 Broome St.
Lindemann, Hermann, 69.....206 West St.
Lindemann, Hermann, 69.....246 11. Ave.
Lindemeyer, D. F., 85.....511 S. 5. St., Brooklyn.
Linders, John, 46.....193 Washington St.
Lindhoff, Dick, 52, 88.....501 E. 83. St.
Lindner, Franz, 16.....192 Columbia St., Brooklyn.
Lindner, Ottmar, 7.....323 Willow Ave., Hoboken.
Lindschau, Berthold, 81.....Laurell Hill, N. J.
Lindstrom, F., 13.....6 Battery Place.
Lingsweiler, Chas., 26, 35, 53.....105 Forsyth St.

Digitized by Google

Link, August, 17.....528 E. 6. St.
Link, Henry, 37.....345 Cider Ave., New Haven, Conn.
Linke, Franz, 19.....352 E. 65. St.
Linkugel, Henry, 11, 27.....186. St. & 11. Ave.
Linnewerth, Henry, 1.....Weehawken, N. J.
Linsmann, Henry, 98.....114. St. & Madison Ave.
Lippert, C., 45.....1118 1. Ave.
Lippert, Frank, 1.....West Hoboken, N. J.
Lipponer, Henry, 75.....20 Madison St., Hoboken.
Lips, Joseph, 7.....251 Washington St., Hoboken.
Liss, August, 6, 18, 31, 38.....316 3. Ave.
Liss, Fred., 18, 31.....969 Fulton St., Brooklyn.
Littmann, Gust. Ad., 19.....27 Whipple St., Brooklyn.
Lochmann, Hermann, 51.....127 E. 10. St.
Loewe, Charley, 69.....721 Columbus Ave.
Loewer, Valentin, 15.....529 W. 41. St.
Logemann, D. H., 5.....35 Locust St., Brooklyn.
Logers, Chris., 22.....71 Railroad Ave., Newark, N. J.
Lohden, Henry, 8, 18, 38.....689 9. Ave.
Lohden, Jacob, 18, 38.....1709 9. Ave.
Lohmann, D., 43.....93 Paterson St., Jersey City.
Lohmann, Fred., 86.....275 Broome St.
Lohmann, H., 43.....69 Middleton St., Brooklyn.
Lohmann, H., 33.....55 Garden St., Hoboken.
Lohmann, Henry, 2.....349 Myrtle Ave., Brooklyn.
Lohmann, Henry, 4, 6.....392 E. 4. St.
Lohmann, Hermann, 6, 18, 38.....633 8. Ave.
Lohmann, John, 2.....212 Clinton St.
Lohmann, John, 2.....Steinway Hall, 14. St.
Lohmeyer, Louis, 11.....39 Greenwich Ave.
Lohmeyer, R., 79.....54 Newark St., Hoboken.
Lohrand, W., 90.....563 2. Ave.
Lohrmann, C., 65.....95 Driggs St., Brooklyn.
Lohrmann, Wm., 65.....43 Bowers St., Jersey City Heights.
Lohse, August, 16, 90.....1058 Ave. A.
Lohse, Hermann, 53.....231 Mulberry St.
Lohse, W., 23.....Jersey Ave. & Wayne St., Jersey City.
Lohsen, Henry, 4.....6. Ave. & 37. St.
Lohsen, Henry, 5.....342 E. 47. St.
Lommel, Adam, 19.....336 E. 25. St.
Lonnecke, Wm., 52, 73.....405 E. 81. St.
Looff, Charles, 26.....98 Norman Ave., Greenpoint.
Looges, Chris., 52.....71 N. J. R. R. Ave., Newark.
Loos, C. Emil, 19.....808 Boulevard, Astoria, L. I.
Loosen, Hermann, 66.....345 E. 32. St.
Lorenz, August, 50.....71 Metropolitan Ave., Brooklyn.
Lorenz, H., 80.....52 River St., Hoboken.

Digitized by Google

Lorenz, William, 66.....72 Amsterdam Ave.
Lorenzen, Friedrich, 81.....588 Central Ave.
Lorentzen, E., 45.....970 10. Ave.
Lorentzen, Edward, 17.....69 Amsterdam Ave.
Loth, G., 43.....733 E. 143. St.
Lowe, Julius, 15.....742 10. Ave.
Lowe, Theodor, 15.....468 8. Ave.
Lubbert, W., 45, 77.....2282 2. Ave.
Luca, Henry, 53.....333 E. 9. St.
Luck, A., 75.....160 Clinton St., Hoboken.
Luck, Adolph, 15.....217 Cater Ave., Jersey City.
Luck, C. H., 98.....145 Tinton Ave.
Luckemann, August, 16.....489 Van Buren St., Brooklyn.
Luckenbach, Emil, 29.....288 Halladay St., Jersey City.
Ludemann, August, 2.....30 E. 4. St.
Ludemann, F., 2.....84. St. & Ave. A.
Ludemann, Henry, 2, 36.....59 Pike St.
Ludemann, Henry, 2.....339 E. 8. St.
Ludemann, Hermann, 2.....16 E. 13. St.
Ludemann, W., 2.....142 Fulton St.
Ludewig, G. N., 53.....1121 Bleecker St.
Ludin, S. A., 15.....471 11. Ave.
Ludolph, Albert, 69.....235 E. 93. St.
Ludorf, Albert, 15.....514 W. 58. St.
Ludwig, A., 35, 96.....75 Nassau St.
Luebbe, H.. 81.....284 Stanton St.
Luebben, Fred., 37.....10 Oak St.
Luebben, H., 80.....16 Madison St., Hoboken.
Luebben, Henry, 57.....404 E. 63. St.
Luebben, Hermann.....424 E. 82. St.
Luebben, Louis, 24, 37.....245 E. 28. St.
Luebben, Peter, 37, 63.....339 E. 29. St.
Luebeck, Adolf, 15.....1213 1. Ave.
Luebeck, Ad., 24.....1393 3. Ave.
Luebeck, W., 24.....985 2. Ave.
Luebeck, William, 17, 24, 85.....1213 1. Ave.
Luebeck, W., 90.....299 E. 52. St.
Lueberger, Geo., 30.....74 9. Ave.
Luebke, Louis, 6. 58.....42 8. Ave.
Luedecke, Dick, 93.....224 Ave. A.
Luedecke, Chas. H., 35.....650 Hudson St.
Luedecke, Frank, 85.....650 Hudson St.
Luedehe, Dick, 88.....478 Lenox Ave.
Luedeke, Chas. H., 24.....Gansevoort & Hudson Sts.
Luees, August, 65.....208 Park Ave., Brooklyn.
Luehken, D., 75.....39 Norfolk St.
Luehr, E. N., 65.....73 Hancock Ave., Jersey City.

Digitized by Google

Luehring, John H., 77, 96, 97.....253 Centre St.
Luehrmann, Fred., 83.....183 Washington St., Jersey City.
Luehrs, Chris., 70.....2401 2. Ave.
Luehrs, Dick, 59.....62 N. 8. St., Brooklyn.
Luehrs, Henry, 73.....333 Alexander Ave.
Luehrs, Henry, 66.....549 E. 84. St.
Luehrs, Henry, 21.....41 9. Ave.
Luehrs, Hermann, 83.....204 Washington St., Jersey City.
Luehrs, Hermann, 21.....443 E. 23. St.
Luehrs, J., 21.....41 9. Ave.
Luehrs, John, 18.....2114 3. Ave.
Luehrs, John, 99.....1384 3. Ave.
Luehrs, John, 24.....20. St. & 10. Ave.
Luehrs, Louis, 54.....Springhorn & Webster Aves.
Luehs, Henry, 63.....405 E. 106. St.
Luendstedt, Wilhelm, 73, 98.....1590 East End Ave.
Lueneberg, Hermann, 63.....71 Pearl St.
Luening, H., 33.....28 Jefferson St., Hoboken.
Luensmann, Henry, 2, 18.....882 3. Ave.
Luensmann, Henry, 2.....760 Courtlandt Ave.
Luers, Peter C., 4.....255 8. Ave.
Luetge, J., 98.....282 Forest Ave.
Luetjen, Henry, 26, 39.....342 7. St., Jersey City.
Luettich, Hermann, 33.....153 Newark St., Hoboken.
Luetye, Peter N., 30.....274 Stockton St., Brooklyn.
Luetye, W., 24.....Washington & Clarkson Sts.
Luhmann, Diedrich, 70.....2308 8. Ave.
Luhmann, Henry, 98.....141. St. & 3. Ave.
Luhmann, Henry D., 54, 98.....333 Alexander Ave.
Luhr, E., 28.....73 Hancock Ave., Jersey City.
Luhr, Fred., 15.....1920 Park Ave.
Luhr, William, 65.....73 Hancock Ave., Jersey City.
Luhring, Hermann, 2.....39 Central Place, Brooklyn.
Luhring, Hermann, 2....Stone Ave. & Pacific St., Brooklyn.
Luhrmann, Fred., 52.....262 7. Ave.
Luhrs, Charley, 84.....Park & Claremont Aves.
Luhrs, E. A., 8, 15.....1392 Broadway, cor. 38. St.
Luhrs, Henry, 15.....528 W. 40. St.
Luhrs, Jacob W., 37, 78.....63 Suffolk St.
Luhrs, Wm., 57.....603 W. 22. St.
Luhrs, Wilhelm, 37.....196 Broome St.
Luhrssen, Diedrich, 47.....52 Lexington Ave., Brooklyn.
Luke, J., 29.....1032 2. Ave.
Luke, Joseph, 34.....527 E. 84. St.
Lullmann, John, 86.....1445 2. Ave.
Lundstrom, Fritz, 35.....6 Battery Place.
Lussen, H., 45.....10. Ave. & 68. St.

Digitized by Google

Lussen, J. D., 17, 37 ..... Westbury, L. I.
Lussen, J., 45 ..... 1741 Park Ave.
Lustmann, Henry, 92 ..... 24 E. 4. St.
Lutjen, John H., 36 ..... 40 South St.
Lutjen, Hermann, 23 ..... 197 Washington Ave., Jersey City.
Lutter, Henry, 86 ..... 9. Ave. & 26. St.
Lutthaus, W., 68, 81 ..... 227 1. St., Hoboken.
Lutthaus, Wm., 33 ..... 223 1. St., Hoboken.
Luttmann, Henry, 84 ..... 342 Canal St.
Luttosch, R., 15, 16 ..... 8 Hudson St., Hoboken.
Lutz, George, 35 ..... 14 Ave. A.

M.

Maack, H. H., 18 ..... 130 E. 109. St.
Maak, William, 65 ..... 188 McKibbin St., Brooklyn.
Maas, F., 29 ..... 416 W. 41. St.
Maas, Julius, 12, 45, 81, 90 ..... 785 Forest Ave.
Maase, John, 39 ..... 367 Madison St.
Maass, Henry, 12, 81, 94 ..... 192 E. Houston St.
Mack, Wm., 27 ..... Astoria, L. I.
Maehler, John, 5 ..... 171 Columbia St., Brooklyn.
Magna, Henry, 77 ..... 183 9. Ave.
Magna, Hermann, 77 ..... 183 9. Ave.
Magnus, Conrad, 7 ..... 204 Washington St., Hoboken.
Mahl, John, 95 ..... 276 Spring St.
Mahland, F. W., 85 ..... 551 Marcy Ave., Brooklyn.
Mahland, H. Theo., 13, 24, 25, 48, 53, 84, 85, 88 .... 116 E. 3. St.
Mahland, O., 24 ..... 48 Cortlandt St.
Mahler, Fred., 30 ..... 234 9. Ave.
Mahler, Fred., 18, 38 ..... 150 9. Ave.
Mahler, William, 39 ..... 266 Elizabeth St.
Mahlstedt, F., 68 ..... 205 E. 100. St.
Mahlstedt, Henry, 26, 39 ..... 62 Forsyth St.
Mahlstedt, Henry, 4 ..... Forsyth & Hester Sts.
Mahn, John, 81 ..... 6 Pike St.
Mahn, John, 81 ..... 2. Ave. & 12. St., College Point.
Mahnken, Charles, 54 ..... 104 Front St.
Mahnken, Cord, 4, 6 ..... 101 W. 131. St.
Mahnken, Diedrich, 42 ..... 61 Vesey St.
Mahnken, F., 2 ..... 100 W. 53. St.
Mahnken, Fred., 54 ..... 215 E. 6. St.
Mahnken, Henry, 52 ..... 74 W. Broadway.
Mahnken, Hermann, 90 ..... 519 E. 82. St.
Maidt, August, 50, 67 ..... 516 Hudson St.
Maier, O., Dr., 97 ..... 321 E. 18. St.
Maisch, Sam., 27 ..... Seacaucus, N. J.
Majestedt, Fred., 25, 53 ..... 119 Mott St.

Digitized by Google

Malchow, Dan. J., 6, 8, 13,16, 25.....58 Varick St.
Malchow, George, 50, 67.....16 St. Mark's Place.
Maling, Ph., 15.....74. St. & 10. Ave.
Malluvius, John, 63.....83. St. & 2. Ave.
Maltfeld, F., 16.....849 Marcy Ave., Brooklyn.
Maltz, August, 70.....P. O. Box 23, West Hoboken, N. J.
Mandler, F., 28.....392 Palisade Ave., Jersey City.
Mangels, Eibe, 65.....63 Union St., Brooklyn.
Mangels, John, 59.....27 Jackson St.
Mangels, Wm., 3.....308 Washington St.
Mangels, William, 40, 53.....45 Elm St.
Mann, A., 29.....1254 Madison St., Brooklyn.
Mansmann, Jacob, 30.....353 9. Ave.
Mansen, Adolph, 81.....209 E. 9. St.
Mansen, Heinrich, 81.....418 E. 88. St.
Mantlinger, G., 40.....12 Thompson St.
Marcks, William, 26.....81 Grand St., Brooklyn.
Margenhoff, Fred , 15.....1698 2. Ave.
Margenhoff, J., 90.....88. St. & 2. Ave.
Margreth, G., 76.....58 Fulton St.
Maritius, Henry, 23.....86 Essex St., Jersey City.
Marjenhoff, George, 70.....344 E. 63. St.
Marjenhoff, Fred., 70.....502 E. 84. St.
Markert, Gustav, 19.....2704 8. Ave.
Markert, John, 50.....104 Eldert St., Brooklyn.
Markling, Fred., 77.....1582 Pacific St., Brooklyn.
Markoff, Fred., 38.....711 Myrtle Ave., Brooklyn.
Marks, Henry, 38.....
Marmor, Jacob J., 42.....975 Amsterdam Ave.
Marquardt, Henry, 72.....334 E. 76. St.
Marten, C., 23.....383 Communipaw Ave., Jersey City.
Martens, August, 65.....602 Wythe Ave., Brooklyn.
Martens, Chr., 55, 62...381 Communipaw Ave., Jersey City.
Martens, Edw., 65.....184 Franklin Ave., Brooklyn.
Martens, Eibe, H., 65.....1672 Madison Ave.
Martens, Fritz, 81.....225 E. 5. St.
Martens, H., 55.....326 Manhattan Ave., Greenpoint.
Martens, Hans, 81.....435 E. 114. St.
Martens, Heinrich, 81.....290 S. 9. St., Brooklyn.
Martens, Henry, 44.....Adam & Front Sts., Brooklyn.
Martens, Henry, 18, 38.....580 Grand St.
Martens, Henry, 57.....104 Front St., Brooklyn.
Martens, Henry, 65.....603 W. 59. St.
Martens, Henry, 65.....253 W. 60. St.
Martens, Hermann, 18, 38.....399 Pearl St.
Martens, Hermann, 69.....187 Houston St.
Martens, Hermann, 86.....760 Classon Ave., Brooklyn.

Digitized by Google

Martens, H. F., 62.....381 Communipaw Ave., Jersey City.
Martens, J., 55.....2 Fulton St., Brooklyn.
Martens, Jens, 81.....70 Madison St., Brooklyn.
Martens, John, 18, 38.....726 3. Ave.
Martens, John, 93.....17. St. & Ave. A.
Martens, John, 62.....381 Communipaw Ave., Jersey City.
Martens, Martin, 37.....740 E. 9. St.
Martens, Otto, 81.....249 Bergen St., Newark, N. J.
Martens, Wilhelm, 26.....332 E. 74. St.
Martling, Fred., 71.....1582 Pacific St., Brooklyn.
Martin, Joseph, 96.....Bowery & 4. St.
Marschhauser, Chas., 17.....489 E. Houston St.
Marschhauser, Justus, 57.....489 E. Houston St.
Marx, George, 53.....545 W. 51. St.
Marx, Phil., 43.....24 Rutgers Place.
Maschhusen, Ch., 21.....489 E. Houston St.
Maschmeyer, Fred., 41.....224 W. 30. St.
Maschmeyer, Chas., 50.....14 Bushwick Ave., Brooklyn.
Maschmeyer, H., 76.....443 W. 50. St.
Mathiesen, Friedrich, 81.....10 Spring St.
Mathiesen, Gerh., 81.....135. St. & 8. Ave.
Mattern, Jacob, 15.....215 W. 53. St.
Mattfeld, Henry, 11.....316 Bleecker St.
Matthias, Claus, 83.....203 Mallory Ave., Jersey City.
Matzen, Chas., 90.....325 E. 88. St.
Matzen, John Chr., 81.....19 Jackson Place, Brooklyn.
Mau, Chas., 73.....61 Laidlaw Ave., Jersey City.
Mau, Peter, 81.....1535 3. Ave.
Maul, Friedrich, 51.....58 Goerck St.
Mauritius, Henry, 83.....86 Essex St., Jersey City.
Mauritius, Jacob, 83.....86 Essex St., Jersey City.
Maus, Fritz, 27, 35.....108. St. & Columbus Ave.
May, C., 90.....308 E. 82. St.
May, John, 15.....306 E. 19. St.
Mayer, Louis, 40.....184 Franklin St.
Mayer, W., 40.....57 North Moore St.
Mayhopf, George, 88.....313 5. St.
Mayn, J., 40.....86 Bedford St.
Mayn, William, 63.....86 Bedford St.
Mechow, Emil, 15.....119 Thompson St.
Mecke, Wm., 8.....1. Ave. & 87. St.
Medel, W., 79.....53 Grand St., Brooklyn.
Meeder, John G., 81.....192 Orchard St.
Meersse, Dick, 11, 15, 82.....1071 10. Ave.
Meggersen, Henry, 81.....365 Prospect St., Brooklyn.
Mehlhop, W. D., 88.....3 2. Ave.
Mehrtens, Bernhard, 47.....339 Spring St.

Digitized by Google

Mehrtens, Dick, 52.....442 Humboldt St., Brooklyn.
Mehrtens, F., 21.....258 Monroe St.
Mehrtens, Geo., 4.....280 3. Ave.
Mehrtens, H., 24.....597 11. Ave.
Mehrtens, H., 68.....455 Myrtle Ave., Brooklyn.
Mehrtens, Henry, 17.....597 11. Ave.
Mehrtens, Henry, 53.....324 Broome St.
Mehrtens, Herrmann, 98.....531 E. 135. St.
Mehrtens, John, 59.....18 Chrystie St.
Meier, August, 87.....2089 3. Ave.
Meier, Diedrich, 50....Stone, near Belmont Ave., Brooklyn.
Meier, John, 86.....1741 Lexington Ave.
Meier, John, 86.....239 E. 88. St.
Meier, Martin, 86.....9. Ave., between 39. & 40. Sts.
Meier, William, 86.....1742 Broadway, Brooklyn.
Meier, Wm., 95.....59 North Moore St.
Meierdierks, H., 15.....2307 4. Ave.
Meiers, Barthold, 86.....Garfield Place & 7. St., Brooklyn.
Meike, 79.....102 Madison St., Hoboken.
Mein, J. C., 43.....641 Hudson St.
Meinburg, John, 26.....144 Clinton St.
Meincken, Henry, 14.....314 W. 34. St.
Meineke, H. W., 85.....90 Bleecker St.
Meinersmann, Joseph, 26.....441 1. Ave.
Meinhardt, August, 29.....182 E. Houston St.
Meinke, Diedrich, 2.....392 Willoughby Ave., Brooklyn.
Meinke, F., 2.....146 Montecellus Ave., Jersey City.
Meinke, Fred., 2, 68.....441 E. 81. St.
Meinke, Henry, 2.....53 Oliver St.
Meinke, H. W., 24.....21 Bedford St.
Meinke, P., 75.....68 Western Ave., Jersey City Heights.
Meinke, Peter, 24.....Bethune & Washington Sts.
Meinken, Chas., 17.....320 E. 73. St.
Meinken, E. A., 17.....338 Greenwich St.
Meinken, Fred., 17.....304 E. 85. St.
Meinken, Henry, 17.....314 W. 34. St.
Meinken, Hermann, 17.....485 3. Ave.
Meinken, Hermann, 69.....230 W. 32. St.
Meinken, J. H., 17.....304 E. 85. St.
Meinken, Wm.....1636 2. Ave.
Meinzer, Jacob, 95.....26 Beach St.
Meisgeier, Ernst, 1.....Union Hill, N. J.
Meisinger, Charles, 1.....West Hoboken, N. J.
Meislohn, J., 8.....Broadway & 48. St.
Meisselbach, G., 67.....453 E. 88. St.
Melahn, H., 43, 57.....80 Ave. A.
Melching, August, 33....16 Palisade Ave., Union Hill, N. J.

Digitized by Google

Melchior, George, 33 ..... 199 1. St., Hoboken.
Mellhop, Fred., 83 ..... 68 Essex St., Jersey City.
Mellmann, Henry, 98 ..... 161. St. & St. Anns Ave.
Mencken, J., 40 ..... 391 Washington St.
Meng, A., 35 ..... 453 East Houston St.
Mengerson, Jos., 50 ..... 204 E. 108. St.
Menke, Chas., 26, 34, 39 ..... 67 Ave. B.
Menke, F., 81 ..... 2095 Lexington Ave.
Menke, Henry, 39 ..... 146 West Broadway.
Menken, D., 55 ..... 177 Nassau Ave., Greenpoint, L. I.
Menken, Henry, 47 ..... 404 W. 13. St.
Menken, Henry, 47 ..... 334 Pearl St.
Menken, Henry, 32 ..... 394 Madison St., Brooklyn.
Menken, J. H., 13 ..... 391 Washington St.
Menken, John, 30 ..... 68 9. Ave.
Menken, W. H., 13 ..... 391 Washington St.
Menkens, Henry, 5 ..... 35 Essex St., Jersey City.
Menkens, Hermann, 83 ..... 35 Essex St., Jersey City.
Menkens, W., 90 ..... 132. St. & 8. Ave.
Menne, August, 1 ..... Union Hill, N. J.
Mensing, Fred, 87 ..... 84 Ann St., Hoboken.
Menze, H., 90 ..... 396 West St.
Merganz, Joseph, 33 ..... 75 Madison St., Hoboken.
Mertens, Dick, 23 ..... Washington & York Sts., Jersey City.
Mertens, F. W., 4, 6, 8, 32, 90 ..... 75. St. & Ave. A.
Mertens, Robert E., 6, 90 ..... 75. St. & Ave. A.
Merz, J., 76 ..... 596 Vermont Ave., Long Island City.
Mesloh, Hermann, 18, 38 ..... 726 3. Ave.
Mesloh, Hermann, 25 ..... 404 3. Ave.
Mesloh, J. H., 90 ..... 54 Harrison St., Brooklyn.
Metge, C. H., 16 ..... 165 Clermont Ave., Brooklyn.
Metting, E., 28 ..... 236 South St., Jersey City.
Metting, J., 28 ..... 424 Nelson Ave., Jersey City.
Metscher, Hermann, 24, 85 ..... 772 Broadway, Brooklyn.
Metzendorf, H., 21 ..... 138 1. Ave.
Meurer, Peter, 95 ..... 327 Spring St.
Mevius, Carl, 81 ..... 224 Van Horr St., Jersey City.
Mewig, Adolph, 53 ..... 1640 2. Ave.
Meyborg, Bernhard, 6, 11, 18, 31 ..... 58 6. Ave.
Meyborg, Hermann, 6, 11 ..... Pearl St. & Peck Slip.
Meyer, A. F., 69 ..... White Plains, N. Y.
Meyer, Ahrend, 62 ..... 483 6. Ave.
Meyer, Albert, 25 ..... 361 Kent Ave., Brooklyn.
Meyer, Albert, 69 ..... 24. St. & 11. Ave.
Meyer, August, 43 ..... 131 Hudson St.
Meyer, August, 53 ..... 447 W. 40. St.
Meyer, August, 97 ..... 203 Chrystie St.

Digitized by Google

Meyer, C., 21.....136 Goerck St.
Meyer, C., 45.....317 E. 46. St.
Meyer, Carl J. W., 75.....238 Garden St., Hoboken.
Meyer. C. H., 43.....247 Central Ave., Brooklyn.
Meyer, Chas., 3, 6, 8, 13.....833 6. Ave.
Meyer, Charles, 78.....133 Grand St.
Meyer, Charles, 22.....441 E. 81. St.
Meyer, Charles, 25, 88.....279 7. Ave.
Meyer, Charles, 42, 71.....205 Greenwich St.
Meyer, Charles, 52.....130 1. Ave.
Meyer, Charles, 62.....467 19. St., Brooklyn.
Meyer, Charles, 69.....423 W. 48. St.
Meyer, Claus, 3.....291 W. 10. St.
Meyer, Claus, 24.....329 E. 83. St.
Meyer, Cord, 6.....135 4. Ave.
Meyer, Cordt, 3, 6.....291 Ave. B.
Meyer, Chris., 4.....74 West Broadway.
Meyer, Chris. D., 52.....241 3. Ave.
Meyer, Christ., 20.....169 Allen St.
Meyer, Christ., 20, 60.....417 E. 16. St.
Meyer, Christ., 85.....Howard & Elm Sts.
Meyer, Christ., 11.....612 Columbus Ave.
Meyer, D., 20.....490 7. Ave.
Meyer, D., 65.....171 E. 89. St.
Meyer, D., 55.....1386 Bushwick Ave., Brooklyn.
Meyer, Dick, 17.....293 Kent Ave., Brooklyn.
Meyer, Dick, 37.....73 Ralph Ave., Brooklyn.
Meyer, Dick, 69.....466 W. 33. St.
Meyer, Dick, 88.....1614 Ave. B.
Meyer, Dick, 88.....734 Washington St.
Meyer, Dick, 63.....83 1. Ave.
Meyer, Dick, 62.....79 Maple St., Jersey City.
Meyer, D. F., 53....Newell St. & Meserole Ave., Greenpoint.
Meyer, Diedrich, 85.....94 Ave. B.
Meyer, Died. Herm., 19..Stone Av., n. Belmont Av., B'klyn.
Meyer, E., 45.....627 Greenwich St.
Meyer, E., 9.....171 Varick St.
Meyer, Ehler, 32, 42.....104 Cedar St.
Meyer, Ernst, 15.....933 6. Ave.
Meyer, Ernst, 42.....61 Vesey St.
Meyer, Ernst, 65.....6. Ave. & 53. St.
Meyer, Ernst, 71.....429 Wythe Ave., Brooklyn.
Meyer, Ernst, 71.....317 7. Ave.
Meyer, Ernst, 77.....196 9. Ave.
Meyer, Ernst, 12.....875 Park Ave.
Meyer, Ernst H., 71.....61 Vesey St.
Meyer, F., 21.....557 Kent Ave., Brooklyn.

Digitized by Google

Meyer, F., 21.....117 Broad St.
Meyer, F. A., 1.....West Hoboken, N. J.
Meyer, Ferdinand, 36.....5. St. & 1. Ave.
Meyer, Fred., 26.....36 Desbrosses St.
Meyer, Fred., 26.....58 River St., Hoboken.
Meyer, Fred., 2.....16 Cherry St.
Meyer, Fred., 90.....69 E. 4. St.
Meyer, Fred., 17.....543 Greenwich St.
Meyer, Fred., 59.....202 Allen St.
Meyer, Fred., 62.....Metuchen, N. J.
Meyer, Fred., 98.....2825 3. Ave.
Meyer, Fred., 56.....53 1. St., Hoboken.
Meyer, Fred. L., 50.....423 Wythe Ave., Brooklyn.
Meyer, Fred. W., 6, 71.....110 S. 5. Ave.
Meyer, Fritz, 32.....246 Columbia St., Brooklyn.
Meyer, F. W., 4, 6.....119 South St.
Meyer, F. W., 28.....Newark & Grand Sts., Hoboken.
Meyer, F. W., 21.....21 9. Ave.
Meyer, F. W., 56.....364 Newark Ave., Hoboken.
Meyer, George, 42.....2026 Lexington Ave.
Meyer, George, 66.....6 Coenties Slip.
Meyer, Geo. F., 59.....155 E. 105. St.
Meyer, Gustav, 27.....161. St. & River Ave.
Meyer, H., 56.....121 Hudson St., Hoboken.
Meyer, H., 23.....137 Morris St., Jersey City.
Meyer, H., 43.....224 W. 13. St.
Meyer, H., 68.....395 West St.
Meyer, H., 20.....481 Smith St., Brooklyn.
Meyer, H., 28.....399 New York Ave., Jersey City.
Meyer, H., 58.....Hudson & 1. Sts., Hoboken.
Meyer, H., 58.....84 1. Ave.
Meyer, H., 45.....Canal & Vestry Sts.
Meyer, H., 55.....211 Broadway, Brooklyn.
Meyer, H., 33.....173 1. St., Hoboken.
Meyer, H., 33.....151 Hackensack Plank Road, Union Hill.
Meyer, H., 33.....63 Hudson St., Hoboken.
Meyer, H., 76.....115 E. 120 St.
Meyer, H. C., 24, 53, 85.....84 1. Ave
Meyer, Henry, 2.....348 7 St., Jersey City.
Meyer, Henry, 2, 18, 38.....71 Catharine St.
Meyer, Henry, 6, 90.....85 2. Ave.
Meyer, Henry, 90.....1570 2. Ave.
Meyer, Henry, 15.....224 W. 65, St.
Meyer, Henry, 27.....178. St. & Central Ave.
Meyer, Henry, 17.....1528 2. Ave.
Meyer, Henry, 70.....84 2. Ave.
Meyer, Henry, 32.....418 Manhattan Ave., Greenpoint.

Digitized by Google

Meyer, Henry, 32.....845 Manhattan Ave., Greenpoint.
Meyer, Henry, 54.....302 S. 4. St., Brooklyn.
Meyer, Henry, 88.....211 Broadway, Brooklyn.
Meyer, Henry, 88.....49. St. & 6. Ave.
Meyer, Henry, 5.....150 E. 120. St.
Meyer, Henry, 5.....79 Sackett St., Brooklyn.
Meyer, Henry, 5.....168 Centre St., Brooklyn.
Meyer, Henry, 65.....Hudson & Horatio Sts.
Meyer, Henry, 65.....833 Myrtle Ave., Brooklyn.
Meyer, Henry, 70.....290 Front St.
Meyer, Henry, 90.....74 William St.
Meyer, Henry, 71.....510 Park Ave., Brooklyn.
Meyer, Henry, 53.....1566 3. Ave.
Meyer, Henry, 52.....158 E. 23. St.
Meyer, Henry C., 93.....269 William St.
Meyer, Henry D., 39..472 Central Ave., Jersey City Heights.
Meyer, Henry F., 71.....585 Lexington Ave.
Meyer, Henry W., 42.....2026 Lexington Ave.
Meyer, Hermann, 2.....226 Madison St.
Meyer, Hermann, 11.....1457 3. Ave.
Meyer, Hermann, 36.....201 Pearl St.
Meyer, Hermann, 64, 83.....110 Morris St., Jersey City.
Meyer, Hermann, 6.....1457 3. Ave.
Meyer, Hermann, 16.....114. St. & 3. Ave.
Meyer, Hermann, 42.....104 Cedar St.
Meyer, Hermann, 69.....500 9. Ave.
Meyer, Hermann, 88.....125 W. 19. St.
Meyer, Hermann, 88.....8 Pearl St.
Meyer, Hermann, 88.....Jay & Greenwich Sts.
Meyer, Hermann, 63.....2079 3. Ave.
Meyer, Hermann, 33.....40 Adam St., Hoboken.
Meyer, Hermann, 98.....138. St. & Willis Ave.
Meyer, H. F., 62.....160 Court St., Brooklyn.
Meyer, H. L., 4, 6.....288 Pearl St.
Meyer, J., 68.....453 E. 10. St.
Meyer, J. C., 13, 40.....70 N. Moore St.
Meyer, J. C., 53.....292 W. Houston St.
Meyer, J. F., 53.....267 3. Ave., Brooklyn.
Meyer, J. H., 20.....218 E. 44. St.
Meyer, J. H., 85.....353 Madison St.
Meyer, J. H., 81.....431 E. 23. St.
Meyer, J. H., 35.....52 Bond St.
Meyer, J. H., 53.....247 Mulberry St.
Meyer, J. Henry, 2.....16 Franklin St.
Meyer, J. Henry, 16, 76, 90.....69 E. 4. St.
Meyer, J. M., 56.....424 Bloomfield St., Hoboken.
Meyer, Joachim, 5.....512 Atlantic Ave., Brooklyn.

Digitized by Google

Meyer, John, 2.....36 Troutman St., Brooklyn.
Meyer, John, 2.....418 4. Ave.
Meyer, John, 90.....86 Bedford St.
Meyer, John, 25.....125 W. 19. St.
Meyer, John, 78.....214 Devoe St., Brooklyn.
Meyer, John, 70.....359 Bergen St., Newark.
Meyer, John, 20.....608 E. 13. St.
Meyer, John, 42.....2064 3. Ave.
Meyer, John, 66.....4 Coenties Slip.
Meyer, John, 75.....68 Adam St., Hoboken.
Meyer, John, 69.....319 1. Ave.
Meyer, John, 88.....163 E. 52. St.
Meyer, John, 45.....307 W. 39. St.
Meyer, John, 93.....1165 Fulton St., Brooklyn.
Meyer, John, 63.....Glendale. L. I.
Meyer, John, 63.....300 E. 106. St.
Meyer, John, 63.....95. St. & Boulevard.
Meyer, John, 92.....388 Court St., Brooklyn.
Meyer, John, 92.....1350 Fulton St., Brooklyn.
Meyer, John, 56.....124 Adam St., Hoboken.
Meyer, John E., 16, 35.....69 E. 4. St.
Meyer, John F., 65.....Hudson & Horatio Sts.
Meyer, John F., 6.....528 Washington St.
Meyer, John F. W., 85.....2058 3. Ave.
Meyer, John H., 31, 70.....319 3. Ave.
Meyer, John H., 16.....317 E. 24. St.
Meyer, John H., 6, 31, 32.....104 Cedar St.
Meyer, John H., 32, 50.....353 Madison St.
Meyer, John H., 36, 65.....119 South St.
Meyer, John H., 90.....52 Bond St.
Meyer, John N., 24, 30, 53.....359 W. 16. St.
Meyer, John Julius, 3.....Thompkinsville, Staten Island.
Meyer, Julius, 72.....302 E. 84. St.
Meyer, L., 67.....16 Franklin St.
Meyer, Louis, 59, 70.....267 Monroe St.
Meyer, Louis, 54.....150 North Elliot Place, Brooklyn.
Meyer, Louis, 50.....204 Willow Ave., Hoboken.
Meyer, Marcus, 24, 85.....228 W. 27. St.
Meyer, Martin, 88.....538 9. Ave.
Meyer, Otto, 5.....124 McDougal St.
Meyer, Otto, 1.....Union Hill, N. J.
Meyer, Peter, 15.....325 W. 59. St.
Meyer, Peter, 54.....95 Morris St., Jersey City.
Meyer, Peter, 16.....83 Stockton St., Brooklyn.
Meyer, Peter, 89.....1571 2. Ave.
Meyer, R., 24.....121 Franklin St, Brooklyn.
Meyer, R. C., 65.....10. Ave. & 96. St.

Digitized by Google

Meyer, Richard, 36.....60 Beekman St.
Meyer, Robert, 59..... 47 Lewis St.
Meyer, Rudolph, 4, 47.....65 E. 3. St.
Meyer, Rudolph, 85..... 121 Franklin St., Greenpoint.
Meyer, Theodor, 23..... 318 8. St., Jersey City.
Meyer, W., 21.....21 9. Ave.
Meyer, W., 97..... 229 Chrystie St.
Meyer, William, 80..... 238 Garden St., Hoboken.
Meyer, William, 6.....25 Barclay St.
Meyer, William, 85..... 1528 2. Ave.
Meyer, William, 65..... 6. Ave. & 53. St.
Meyer, William, 63.....330 E. 112. St.
Meyer, William, 24..... 102. St. & 9. Ave.
Meyer, William, 24..... ..... 258 W. 27. St.
Meyerdierk, Henry, 69.....570 W. 42. St.
Meyerdierk, Henry, 39.....320 Tompkins Ave., Brooklyn.
Meyerdierk, Peter, 39.472 Central Ave., Jersey City Heights.
Meyerdierks, George, 69.....1018 3. Ave., Brooklyn.
Meyerdierks, Fred., 69.....905 1. Ave.
Meyerdierks, John, 69..... 905 1. Ave.
Meyerdierks, John, 50..19 Hoboken St., W. Hoboken, North Bergen.
Meyerdirck, Henry, 17.....320 Tompkins Ave., Brooklyn.
Meyerdirck, Peter, 25....Congress & Central Aves., J. C. H.
Meyerhoff, J. H., 19..... 372 Willis Ave.
Meyerhoff, Louis, 19.....155 Lincoln Ave.
Meyerhoff, Louis, 98.....151 Lincoln Ave.
Meyerhoff, O., 21.....396 E. 10. St.
Meyerholz, D., 45..... 721 3. Ave.
Meyn, Henry, 6, 31, 77..... 131 Rosevelt St.
Meynenn, John G., 5.....97 Morris St., Jersey City.
Meyns, August, 33.....16 Palisade Ave., Union Hill, N. J.
Michael, J. C., 43..... 192 Orchard St.
Michaelis, Fred., 69..... 107 Madison St.
Michaelis, Henry, 45, 69.....119. St. & Park Ave.
Michaelis, Hermann, 17..... 22. St. & 9. Ave.
Michaelis, Hermann, 78.....27 Henry St.
Michaelis, Hermann, 14.....192 9. Ave.
Michaels, Fred., 36..... 17 W. Houston St.
Michaelsen, Hermann, 4, 6, 58.....58 Bleecker St.
Michels, August, 92.....754 6. Ave.
Michels, William, 15.....654 6. Ave.
Midding, Bernhard, 82....Sheridan, near Vienna Av., B'kln.
Midding, Hermann, 82.....52 River St. Hoboken.
Mielke, W., 15.....9. Ave. & Gansevoort St.
Mienert, J. C., 85.....908 Flushing Ave., Brooklyn.
Mierisch, Charles, 66..... 2264 3. Ave.

Digitized by Google

Mierisch, Henry, 66 ..... 2264 3. Ave.
Mies, C., 29 ..... 233 E. 54. St.
Miesner, Christ., 23, 83 ..... 273 Washington St., Jersey City.
Miesner, John, 64 ..... 479 Henderson St., Jersey City.
Miesten, Christ., 59, 85 ..... 57 Broome St.
Miles, Chas., 12 ..... 376 Marcy Ave., Brooklyn.
Miller, Chas. F., 6 ..... 1895 2. Ave.
Miller, Christ H., 7 ..... 826 Bloomfield St., Hoboken.
Miller, Conrad, 15, 87 ..... 1152 1. Ave.
Miller, Ede, 65 ..... 235 E. 80. St.
Miller, Fred., 15 ..... Allen & Delancey Sts.
Miller, Henry, 23 ..... 403 Grand St., Jersey City.
Miller, H. H., 15 ..... 53 Division St., Hoboken.
Miller, H. W., 15, 23 ..... 224 Erie St., Jersey City.
Miller, John, 3 ..... P. O. Station C.
Miller, John, 73 ..... 1605 East End Ave.
Miller, John, 65 ..... 358 E. 78. St.
Miller, John, 81 ..... 319 Broome St.
Miller, Joseph A., 19 ..... 205 Delancey St.
Miller, Louis, 15 ..... Allen & Delancey Sts.
Miller, W. D., 15 ..... 71. St. & Columbus Ave.
Minardow, Albert, 7 ..... 441 Garden St., Hoboken.
Mindermann, H., 67 ..... 2260 1. Ave.
Mindermann, Hermann, 45, 86 ..... 3 7. Ave.
Mindermann, John, 95 ..... 641 Hicks St., Brooklyn.
Mindt, Dittmar, 99 ..... 309 Broome St.
Minken, Henry, 4 ..... 226 E. 63. St.
Minners, Ch., 72 ..... 96. St. & 9. Ave.
Minners, H., 72 ..... 96. St. & 9. Ave.
Minners, Jacob, 72 ..... 912 Amsterdam Ave.
Miskam, Fred., 1 ..... Union Hill, N. J.
Mittelsdorf, Wm., 6, 16, 36, 66, 85, 90 ..... 339 W. 28. St.
Modersohn, Ernst, 71 ..... 2150 8. Ave.
Moering, John, 52 ..... 442 Humboldt St., Brooklyn.
Moeller, Andrew, 81 ..... 180 7. St.
Moeller, Claus, 81 ..... 78 Monroe St.
Moeller, Emil, 83 ..... 47 Poplar St., Jersey City.
Moeller, H., 56 ..... 109 Willow Ave., Hoboken.
Moeller, W., 94 ..... 1599 Ave. A.
Moeller, William, 41 ..... 82 Pike St.
Moeller, William, 99 ..... 114 E. 83. St.
Moertzsch, P., 67 ..... 1582 Ave. A.
Mohde, Chas., 33 ..... 43 Willow Ave., Hoboken.
Moehmking, Albert, 74 ..... 156 Madison St., Hoboken.
Mohn, Andrew, 16 ..... 51 Rose St.
Mohr, D., 90 ..... 198 East Houston St.
Mohr, John D., 12, 81 ..... 84 W. 3. St.

Digitized by Google

Mohr, Ludwig, 30..... Foot of 19. St. & North River.
Mohr, Peter, 81..... 236 Hoyt St., Brooklyn.
Mohrmann, Christ., 85..Schafer St. & Bushwick Ave., B'kn.
Mohrmann, Fritz, 92, 93.....50 Ave. C.
Mohrmann, H., 9.....68 N. 2. St., Brooklyn.
Mohrmann, Hy., 85.....Broadway & Rodney St., Brooklyn.
Mohrmann, Hermann, 4.....126 Elm St.
Mohrmann, Hermann, 95.....82 Barclay St.
Mohrmann, Hermann, 4.....105 Greene St.
Mohrmann, J. M., 85.....1151 Broadway, Brooklyn.
Mohrmann, John, 6.....19. St. & Ave. A.
Mohrmann, Louis, 25.....330 8. Ave.
Mohrmann, Wm., 89.....1064 3. Ave.
Moje, John, 33, 80..... 262 1. St., Hoboken.
Moje, John, 91..... 714 1. St., Hoboken.
Moldenhauer, H. F., 63..... 764 Hicks St , Brooklyn.
Molk, Peter, 97.....362 Grand St.
Molkenbuhr, W., 35, 90..... 335 Delancey St.
Molle, August, 50..... 747 Myrtle Ave., Brooklyn.
Mollan, Hermann, 82..... 87 E. 110. St.
Mollenhauer, Hermann, 65...391 Manhattan Ave., Brooklyn.
Moltzen, Chr., 81.....1955 2. Ave.
Moltzen, H., 35, 81, 85, 90.....31 2. Ave.
Monenschein, Chr., 79.....1. St., Hoboken.
Monenschein, Julius, 33..... 181 1. St., Hoboken.
Monsees, Geo., 3.....515 Atlantic Ave., Brooklyn.
Monsees, Henry, 3.....515 Atlantic Ave., Brooklyn.
Monsees, Henry, 42, 84.....193 Washington St.
Monsees, Jacob, 42, 84..... 1239 2. Ave.
Monsees, John, 42..... 7. St. & 2. Ave.
Monsees, P., 43.....181 Sherman Ave., Jersey City.
Montue, J., 16.....204 E. 55 St.
Moormann, H., 76.....212 Monroe St.
Moormann, Henry, 35, 44.....620 Water St.
Moormann, Theo., 17.....1154 3. Ave.
Morrisse, Henry, 6.....2057 Fulton St., Brooklyn.
Morrisse, L., 29.....37 Division Ave., Brooklyn.
Moritz, George, 20.....164 Meserole St., Greenpoint.
Mortensen, G., 33.....120 1. St., Hoboken.
Mosel, Christ., 71..... 639 10. Ave.
Mosel, William, 71.....149 E. 32. St.
Most, August, 29.....1947 2. Ave.
Moult, Le A., 35 .....172 Bowery.
Moutan, Charles, 46.....46. St. & 9. Ave.
McDermott, M., 7.....City Clerk, Hoboken.
McGowen, W. E., 8.....302 W. 20. St.
Muehlenbardt, H., 43.....65 Madison St., Hoboken.

Digitized by Google

Muehlenbruch, Charles, 87.....333 E. 54. St.
Muehlenbruch, Dick, 87.....1452 1. Ave.
Muehlenbruch, Fred., 87.....332 E. 54. St.
Mueler, Gus. L., 92.....67 Laight St.
Mueller, Adam, 51.....310 E. 83. St.
Mueller, Adam, 44.....54 Market St.
Mueller, Anton, 33.....506 1. St., Hoboken.
Mueller, August, 75.....213 Washington St., Hoboken.
Mueller, August, 100.....137 Essex St.
Mueller, August, 18, 38.....186 Washington St., Hoboken.
Mueller, Charles, 54.....103 Sussex St., Jersey City.
Mueller, Charles, 33.....223 Newark St., Hoboken.
Mueller, Chris., 4.....884 Madison St., Brooklyn.
Mueller, D., 61.....40 Front St.
Mueller, Dick, 69.....1018 3. Ave., Brooklyn.
Mueller, E., 98.....149. St. & Morris Ave.
Mueller, F., 43.....56 Gouverneur St.
Mueller, Fred., 2, 41.....16 Cherry St.
Mueller, Fred., 45.....42 6. Ave.
Mueller, Fred., 33.....42 Madison St., Hoboken.
Mueller, Fr., 79.....23 1. St., Hoboken.
Mueller, G., 58.....310 E. 88. St.
Mueller, G., 90.....Pearl St. & Maiden Lane.
Mueller, George, 5.....66 Jefferson St., Hoboken.
Mueller, H., 79.....64 Adam St., Hoboken.
Mueller, H., 9.....1622 1. Ave.
Mueller, H. D., 15.....553 W. 41. St.
Mueller, H. H., 43.....53 Division St., West Hoboken.
Mueller, Henry, 39.....704 Pomeroy St., Astoria, L. I.
Mueller, Henry, 69.....2655 10. Ave.
Mueller, Henry, 14.....96 6. Ave.
Mueller, Hermann, 93.....116 Hudson St.
Mueller, Hermann, 2, 36.....320 Monroe St.
Mueller, Hermann, 26.....428 W. 46. St.
Mueller, J., 72.....649 W. 42. St.
Mueller, J. C., 15.....129. St. & 7. Ave.
Mueller, J. C., 43.....136 Jefferson St., Hoboken.
Mueller, J. D., 2.....286 7. St.
Mueller, Jacob, 51...2. Ave., bet. 4. & 5. Sts., College Point.
Mueller, John, 37.....184 Clinton Ave., W. Hoboken.
Mueller, John, 100.....142 Willis Ave.
Mueller, John, 88.....427 Manhattan Ave., Greenpoint.
Mueller, John, 47.....149 E. 4. St.
Mueller, John D., 54.....2181 7. Ave.
Mueller, Julius, 92.....170½ 9. St., Brooklyn.
Mueller, Justus, 12.....343 E. 9. St.
Mueller, L., 23.....189 Railroad Ave., Jersey City.

Digitized by Google

Mueller, Lorenz, 30.....120 10. Ave.
Mueller, Louis, 79.....23 Garden St., Hoboken.
Mueller, P., 35.....2073 2. Ave.
Mueller, Sebastian, 30.....505 W. 29. St.
Mueller, W., 9.....58 Gouverneur St.
Mueller, Wm., 63.....240 E. 90. St.
Mueller, Wm., 21.....161 4. St., Hoboken.
Mueller, Wm., 81.....484 8. Ave.
Mueller, Wm., 12..... Bloomfield & 4. Sts., Hoboken.
Mueller, William, 89.....1064 3. Ave.
Mueller, William, 6, 29.....98 Forsyth St.
Muench, Valentin, 7.....91 Clinton St., Hoboken.
Muendel, Emil, 1.....West Hoboken, N. J.
Muendel, George, 1..... West Hoboken, N. J.
Muender, John Fred , 72.....316 E. 55. St.
Muenster, Albert, 12..... 1256 De Kalb Ave., Brooklyn.
Muenz, H., 35.....188 Throop Ave., Brooklyn.
Muenzberg, Gustav, 96.....273 Broome St.
Muhrmann, Hy., 2.....7. Ave. & 33. St.
Muller, A., 55.....74 Pitt St.
Muller, H., 28 ..... 376 Palisade Ave., Jersey City.
Muller, J., 45.....108 5. Ave., Brooklyn.
Muller, J., 45.....126. St. & Park Ave.
Muller, John, 27.....337 West End Ave.
Muller, Wm., 4.....96 Forsyth St.
Mulard, Edw., 50.....124 E. 55. St.
Mund, August, 51..... Cherry Hill, N. J.
Mundt, Joachim, 81.....15 Eldridge St.
Mustermann, John H., 11.....31 Broome St.
Muth, Carl, 4.....402 E. 89. St.
Muth, Carl Ludw., 51.....123 George St., Brooklyn.
Mutschler, Wm., 33..... Pohlmann's Hotel, Jersey City.
Mutschler, Wm. H., 91..2 Ogden Ave., Jersey City Heights.

N.

Nacke, Hermann, 25..... 508 W. 58. St.
Nackenhorst, Wm., 95.....Greenwich & Chambers Sts.
Nadler, Reinhard, 32.....108 Partion St., S. Brooklyn.
Nagel, Henry, 81, 94.....320 E. 27. St.
Nagel, John, 44, 94, 97.....269 Broome St.
Nahmens, A. P., 3..... 258 Bleecker St.
Nahrmann, D., 45.....1731 1. Ave.
Nahrmann, Jacob, 45, 61, 90..... 641 Greenwich St.
Naickel, Alb., 50.....13 14. St., Brooklyn.
Narhoff, Henry, 65..... 216 Cherry St.
Narkerhorst, Henry, 41.....418 W. 25. St.
Natemeyer, H. F., 5, 77.....423 W. Boulevard.

Digitized by Google

Natemeyer, Henry, 52..... 423 W. Boulevard.
Nattelmann, A., 79.....8 2. St., Hoboken.
Neckhaus, Max, 33..... 60 Hudson St., Hoboken.
Neddermann, Theo., 12..... 330 Bergen St., Brooklyn.
Neddermann, W., 55.....175 E. Houston St.
Nehr, H., 56..... 201 Bloomfield St., Hoboken.
Nehring, Wilhelm, 19.....Carlstadt, N. J.
Nelke, John, 50, 67.....138 Broad St.
Nelke, John, 35.....64 Pearl St.
Nelsen, E., 28.....165 Lincoln St., Jersey City.
Nelson, Henry, 50, 67..... 104 E. 3. St.
Nemelmann, J. H., 82.....804 Greenwich St.
Neppach, C., 15.....470 8. Ave.
Neslage, Hermann, 82.....44 Horatio St.
Neslage, John, 82.....Ridgefield, N. J.
Nestler, E. A., 7.....290 Willow Ave., Hoboken.
Neuhaus, D., 29.....1371 Fulton St., Brooklyn.
Neuhaus, John, 5, 22.....102 Bank St.
Neuhaus, Louis, 29.....183 Pearsall Ave., Greenville, N. J.
Neuhoff, Henry, 39..... 216 Cherry St.
Neumann, August, 24, 85..... 66 Jane St.
Neumann, G., 35..... 46 Greenwich St.
Neumann, Hermann, 23.....59. St. & Ave. A.
Neutsch, August, 1.....West Hoboken, N. J.
Nibbe, C., 43.....31 Clinton St., Hoboken.
Nickels, George, 64.....180 5. St., Hoboken.
Niclas, D., 45.....177 Concord St., Brooklyn.
Niclas, F., 45, 61.....454 Washington St.
Niclas, Henry, 45.....215 Ave. B.
Niclas, Hermann, 45.....215 Ave. B.
Niclas, J., 45.....148. St. & College Ave.
Niebank, F. C., 23.....Jersey Ave. & 12. St., Jersey City.
Niebank, Richard, 23..... Cole & 9. Sts., Jersey City.
Niebuhr, Henry, 63..... 429 W. 25. St.
Niebuhr, John, 59.....36 Lewis St.
Niederstadt, A., 35..... 42 Vesey St.
Niels, Alex., 81..... 93 Amsterdam Ave.
Nielsen, Hermann, 66.....426 Van Brunt St., Brooklyn.
Nielsen, John, 81..... 916 Crescent St., Long Island City.
Nielsen, Otto, 81.....319 S. 4. St., Brooklyn.
Niemann, August, 81.....37½ Gwinnett St., Brooklyn.
Niemetz, Henry, 70.....7. Ave. & Union St., Brooklyn.
Niemitz, August, 36..... 60 Hudson St., Hoboken.
Niemoeller, H., 24.....1667 Ave. A.
Nienaber, Otto, 6..... 13. Ave. & 14. St.
Niestermann, Fred., 27..... Greenville, N. J.
Nissen, Diedrich, 47..... 145 Monroe St., Hoboken.

Digitized by Google

Nissen, Harro, 81, 94.....1605 Ave. A.
Nissen, Ludwig, 81.....431 Monroe St., Brooklyn.
Nissen, Max, 81.....124. St. & Park Ave.
Nissen, P. F., 81..... 201 E. 104. St.
Nissen, Wm., 81.....201 E. 104. St.
Nitschke, Chas., 7.....199 Washington St., Hoboken.
Nobel, Henry, 13..... 24. St. & Lexington Ave.
Nolte, A. C. A., 1..... West Hoboken, N. J.
Nolte, Charles, 22.....2. Ave. & 85. St.
Nolte, Fred., 86.....7. Ave. & South St., Brooklyn.
Nolte, J. F., 17.....110 E. 89. St.
Nolte, W. H., 1, 6, 35..... Union Hill, N. J.
Nolze, Richard, 15..... 410 W. 35. St.
Nonnenkamp, Henry, 47..... 125 W. 32. St.
Nordbrock, J., 76.....217 Johnson Ave., Brooklyn.
Norden, Diedrich, 47.....64 Beaver St., Brooklyn.
Norden, Henry, 54..... 2059 7. Ave.
Norden, Wm., 54.....2059 7. Ave.
Nordenbrock, Fred., 25.....354 10. Ave.
Nordenholt, Claus, 16..... 478 Dean St., Brooklyn.
Nordhausen, Henry, 86.....629 W. 23. St.
Nordhoff, Henry, 95.....North Moore & Greenwich Sts.
Nordmann, Henry, 22..... 601 Palisade Ave., Jersey City.
Nordwig, Gus., 5.....19 Jefferson St., Hoboken.
Norge, Christ., 11.. Halsey & Fulton Sts., Long Island City.
Northrup, Wm., 82..... 577 Southern Boulevard.
Nothnagel, Ch., 35.....126 Market St., Newark, N. J.
Nubel, Hermann, 89..... .....1703 3. Ave.
Nuebel, Hermann, 85.....3. Ave. & 95. St.
Nuebel, John, 65.....128. St. & Park Ave.
Nuis, Henry, 100.....1557 2. Ave.
Nurge, Wm., 83.....128 Essex St., Jersey City.
Nuering, Henry, 50.....1530 Ave. A.
Nurnberg, John, 98.....390 Willis Ave.
Nutzhorn, F., 76, 90.....443 W. 13. St.

O.

Obershelp, Henry, 78.....449 W. 27. St.
Obrock, August, 70, 77.....131 Roosevelt St.
Obrock, Hermann, 70, 77..... 527 Clinton St., Brooklyn.
Ochs, Hugo, 91.....85 Clinton St., Hoboken.
Ockelmann, John, 12.....401. E. 118. St.
Oed, John, 67.....108 3. Ave.
Oelkers, Henry, 63.....443 E. 77. St.
Oelerich, H., 24.....Flatbush Ave. Car Stables, Brooklyn.
Oelerich, J., 28.....127 Beacon Ave., Jersey City.
Oelerich, John W., 24.....167 McKibbin St., Brooklyn.

Digitized by Google

Oelker, August J., 65.....260 Water St.
Oelkers, D., 56.....403 4. St., Hoboken.
Oelkers, Franz, 12.....58 Dey St.
Oelkers, John, 86.....425 E. 77. St.
Oelkers, Louis, 26.....162 E. 104. St.
Oelschlaeger, Christ., 39, 52.....140 W. 36. St.
Oelschlaeger, Christ., 26.....412 W. 39. St.
Oest, J. H., 53.....653 Classon Ave., Brooklyn.
Oest, Louis, 17.....1795 3. Ave.
Oest, Peter, 53.....111 Kent Ave., Brooklyn.
Oesterle, Gottfried, 30.....344 W. 16. St.
Oeters, Diedrich, 47.....222 Clinton St.
Oeters, Fred., 70.....1325 Amsterdam Ave.
Oeters, H., 29.....89 Montgomery St.
Oething, F., 62.....701 Amsterdam Ave.
Oetjen, Dick, 37.....682 Park Ave. Brooklyn.
Oetjen, Hermann, 60, 90.....828 Washington St.
Offermann, Charles, 8.....1 Battery Place.
Offermann, Henry, 6, 31, 58, 70.....453 E. 10. St.
Offermann, John P., 59, 70....515 Jersey Ave., Jersey City.
Ohland, Charles, 25.....355 W. 26. St.
Ohlandt, J. N., 53.....28 Dodworth St., Brooklyn.
Ohlau, Charles, 41, 77.....81 Montgomery St.
Ohlcker, Henry, 72.....86. St. & Columbus Ave.
Ohlcker, P., 72.....721 3. Ave.
Ohlenbusch, M., 50, 76.....383 Broome St.
Ohlhaven, Claus, 72.....84. St. & 3. Ave.
Ohlkers, Henry G., 4.....1455 Columbus Ave.
Ohlrogge, Claus, 37.....407 E. 19. St.
Ohlrogge, D. N., 37, 55.....417 E. 19. St.
Ohlrogge, Hermann, 50, 59.....27 Jackson St.
Ohlsen, Diedrich, 77.....225 9. Ave.
Ohlsen, Ernst, 41.....250 W. 33. St.
Ohlsen, Martin, 81.....1713 2. Ave.
Ohm, F., 40.....122 Essex St.
Ohm, Hermann, 19.....103 Rivington St.
Ohmann, Chas., 27.....70. St. & Boulevard.
Ohmann, Fred., 27.....70. St. & Boulevard.
Ohms, Fritz, 81.....27 Reid Ave., Brooklyn.
Ohmstede, E., 90.....117 E. 7. St.
Ohmstedt, Charles, 6.....592 3. Ave.
Ohmstedt, Charles, 29.....Broome & Varick Sts.
Ohrt, Geo., 32.....134 Degraw St., Brooklyn.
Olde, Hermann, 81.....Elizabeth, N. J.
Olde, Peter, 81, 90, 94.....37 Grand St.
Oldenborg, D. C., 4.....113 Bowers St., Jersey City.
Oldenburg, Died., 23, 64, 83.....77 Morris St., Jersey City.

Digitized by Google

Oldenbuttel, H., 29.....218 Division St.
Oldenbuttel, John, 39, 53, 57.....322 Henry St.
Oldenbuttel, Louis, 84.....91 Walker St.
Oldenstaedt, Chas., 89.....205 E. 40. St.
Oldenstaedt, F., 67.....205 E. 40. St.
Ollmann, Ad., 6, 35, 56.....309 E. 10. St.
Olsen, Carl, 74.....137 Charleston St., Jersey City.
Olsen, Olaf, 74.....132 Madison St., Hoboken.
Oltmann, C., 29.....1354 Broadway, Brooklyn.
Oltmann, G., 76.....443 E. 9. St.
Olwig, Fritz, 50.....185 Dykeman St., Brooklyn.
Oppmann, John, 69.....570 W. 42. St.
Oppermann, Ch. F., 76.....Douglas St., Brooklyn.
Ordemann, Ch., 24, 76, 90.....76. St. & 2. Ave.
Ordemann, E., 90.....24. St. & 6. Ave.
Orphal, Fred., 50, 67.....332 E. 11. St.
Orr, David, 13.....426 Hudson St.
Orthmann, Hermann, 60.....1288 Herkimer St., Brooklyn.
Osenbruggen, Mathias, 99.....746 Columbus Ave.
Osing, Dick, 11.....New Lots, Brooklyn.
Osterhaus, Th., 7.....Hudson County Journal, Hoboken.
Osterhold, Henry, 70.....1670 3. Ave.
Osterholz, Christ., 63.....483 6. Ave.
Osterholz, William, 63.....45. St. & 2. Ave.
Osterloh, Henry, Sen., 5.....505 E. 55. St.
Osterloh, Henry, Jr., 5.....505 E. 55. St.
Osterloh, William, 5.....172 Madison St.
Ostermann, John, 16.....14 Morton St.
Osterndorf, Hermann, 66.....330 E. 77. St.
Ostheimer, Fred., 91.. 117 Ogden Ave., Jersey City Heights.
Otte, Albert, 51.....1330 2. Ave.
Otten, Anton, 33.....223 Newark St., Hoboken.
Otten, Cord, 32, 86.....97 Madison St.
Otten, F., 28.....325 South St., Jersey City.
Otten, Fred., 25.....350 W. 45. St.
Otten, Henry, 22.....3. Ave. & 20. St., Brooklyn.
Otten, Hermann, 69.....338 E. 47. St.
Otten, Hy., 38, 43, 70.....237 Ave. A.
Otten, John, 20.....1150 Broadway, Brooklyn.
Ottens, D., 20.....216 E. 36. St.
Ottens, John, 20...Liberty & Warwick Sts., East New York.
Otterstadt, Geo., 37.....229 Division St.
Ottmann, Diedrich, 60.....412 E. 11. St.
Otto, August E., 13, 15, 16.....24 Little 12. St.
Otto, Gustav, 16. 90.....121 Chambers St.
Otto, Hermann, 16.....300 Flatbush Ave., Brooklyn.
Overbeck, Fred., 36, 53.....321 Madison St.

Digitized by Google

Overbecke, D., 82.....13 Clarke St.
Overmann, Joseph, 91..... 701 1. St., Hoboken.

P.

Paach, Detlef, 74.....37 Washington St., Hoboken.
Paar, Peter, 59..... 17 Jackson St.
Paasch, William, 80..... 320 Bloomfield St., Hoboken.
Padberg, August, 5.....164 Conover St., Brooklyn.
Padecken, F., 13..... 184 Warren St.
Padecken, Fred., 40, 50..... 113 Warren St.
Pamp, Fred., 98.....142. St. & Brook Ave.
Panning, Christ., 50.....336 W. 29. St.
Panzer, H., 58.....71 Furman St., Brooklyn.
Panzer, John, 96, 100.....243 Cherry St.
Pape, Adolph D., 32.....96 Broadway.
Pape, Fred., 57..... 395 Washington St.
Pape, Henry, 57..... 7 Ridge St.
Pape, Henry, 57..... 93 Market St.
Pape, Henry, 55, 60..... 44 Jackson St.
Pape, Jacob, 54.....321 W. 21. St.
Pape, John, 47..... 416 W. 31. St.
Pape, Martin, 60.....856 Kent Ave.
Pape, Paul, 54.....321 W. 21. St.
Papen, D., 21..... 82 Sullivan St.
Papen, H., 21..... 67 Middleton St., Brooklyn.
Papen, J., 21..... 530 W. 46. St.
Papstien, Chas., 43, 57.....872 Washington St.
Paradies, Henry, 4.....8 Old Slip.
Paradies, John, 4..... 8 Old Slip.
Paradies, John, 18.....1454 3. Ave.
Parchen, Henry, 71.....Clinton & Henry Sts.
Parchen, William, 71.....1033 3. Ave.
Parizot, Louis, 39, 52.....248 7. St.
Pasch, Albert, 5..... 19 Washington St.
Patgen, John, 85.....6. Ave. & 8. St.
Patjens, John H., 53.....96 6. Ave.
Pattberg, J., 75.....Washington & 5. Sts., Hoboken.
Pattberg, Theo., 33.....185 Washington St., Hoboken.
Patterson, R., 67.....63 Bank St.
Paul, Alois, 75.....127 Garden St., Hoboken.
Pauls, H., 29.....212 Greenwich St.
Paulsen, F., 9 .....1710 2. Ave.
Paulsen, Fred., 73..... 1588 East End Ave.
Paulsen, H., 79..... 47 Adam St., Hoboken.
Paulsen, Heinrich, 81.....607 E. 9. St.
Paulsen, Henry, 78..... 56 Columbia St., Brooklyn.
Paulsen, Henry, 18, 38, 78.....280 Grand St.

Digitized by Google

Paulsen, Hermann, 78 .....455 17. St., Brooklyn.
Paulsen, John, 78.....839 Broadway, Brooklyn.
Paulsen, Max, 81.....423 E. 70. St.
Paulus, Phil., 4..... Middle Village, L. I.
Paustian, Ernst, 12, 33, 81, 90.....231 1. St., Hoboken.
Pecht, Charles, 66..... 218 E. 5. St.
Peek, August, 64.....20 Elliott Place, Jersey City.
Pelken, Henry, 57.....93 Market St.
Pellt, Ernst, 22.....138 Marion St., Brooklyn.
Pellt, Henry, 22.....125 Marion St., Brooklyn.
Pelzer, Chas., 7..... 240 Washington St., Hoboken.
Penner, Ferd., 81.....1702 2. Ave.
Peper, E., 72.....Greenwich & Desbrosses Sts.
Peper, F. H., 72.....110. St. & Madison Ave.
Peper, Franz, 72.....201 Park Ave., Hoboken.
Peper, Fred., 57.....119. Watt St.
Peper, George, 18.....339 Pearl St.
Peper, Henry, 18.....281 Columbia St., Brooklyn.
Peper, J. H., 72.....1201 3. Ave.
Peper, J. N., 72..... 162. St. & Cortlandt Ave.
Peper, John, 63.....354 W. 12. St.
Peper, John, 18.....520 Court St., Brooklyn.
Peper, W., 72..... 99. St. & 9. Ave.
Peper, William, 87.....355 E. 119. St.
Pepper, Frank, 99.....201 Park Ave., Hoboken.
Pepper, Hermann, 99.....320 E. 118. St.
Pepper, John, 37.....327 E. 83. St.
Persina, August, 50.....435 E. 16. St.
Persina, Carl, 50..... 1405 Ave. A.
Perschke, Gustav, 87.....1453 1. Ave.
Petermann, B., 80.....65 Willow St., Hoboken.
Petermann, Henry, 57.....154 Ave. C.
Petermann, William, 5..... 319 W. 13. St.
Peters, C., 7, 79.....78½ Park Ave., Hoboken.
Peters, Chas. D., 15.....146 Union St., Brooklyn.
Peters, Chas. F., 33..... 68 Marshall St., Hoboken.
Peters, Emil, 83.....207 Warren St., Jersey City.
Peters, Henry, 6, 44, 90..... 29 3. Ave.
Peters, Henry, 6, 13, 25..... 349 Greenwich St.
Peters, Henry, 18.....778 10. Ave.
Peters, Henry, 65.....56 Cambridge Ave., Jersey City.
Peters, Henry, 87.....1004 Ave. A.
Peters, Henry F., 65..... 7 Nassau St., Brooklyn.
Peters, J., 28.....129 Beacon Ave., Jersey City.
Peters, John, 25, 55.....421 W. 48. St.
Peters, John, 39, 52..... 537 E. 85. St.
Peters, Lorenz, 81..... 281 Ainslie St., Brooklyn.

Digitized by Google

Peters, Paul, 91.....13 Elm St., Jersey City Heights.
Peters, William, 22.....85 Lake St., Jersey City.
Peters, William, 81.....313 W. 144. St.
Peters, William, 12..... 32 Paterson Plank Road, J. C. H.
Peters, William, Sen., 1..... Union Hill, N. J.
Peters, William, Jr., 1.....Union Hill, N. J.
Petersen, And., 81.....314 E. 46. St.
Petersen, Arnold, 81..... 272 W. 18. St.
Petersen, F. C., 81.....52. St. & 3. Ave.
Petersen, Peter, 94..... 102 E. Houston St.
Petersen, P. H., 81.....85 Himrod St., Brooklyn.
Petersen, Will., 33..... Park Ave. & Newark St., Hoboken.
Peterssen, Hermann, 82.....Ridgefield, N. J.
Peyche, Henry, 92..... 334 Pearl St.
Peyche, Hermann, 92, 93.....18 Rivington St.
Peyn, Chas. V., 90.....10 John St.
Pfaff, Jacob, 19..... 188 2. St.
Pfahlert, Julius, 22..... 420 4. Ave.
Pfannenschmidt, H., 54....122 N. Portland Ave., Brooklyn.
Pfeffer, R., 67.....174 E. 80. St.
Pfeiffer, John, 81, 90.....1131 Lexington Ave.
Pfister, F. A., 98.....231 Willis Ave.
Pfitzner, Albert, 15.....53 W. 125. St.
Picus, Louis, 35..... 504 Canal St.
Piening, Otto, 72.....154 Eldridge St.
Piening, Otto, 99..... 151 Forsyth St.
Piening, Wm., 99.....151 Forsyth St.
Pieper, Fred., 69.....217 17. St., Brooklyn.
Pieters, John, 37..... 330 E. 31. St.
Pietersen, Lorenz, 74.....149 Adam St., Hoboken.
Pietschker, E., 35.....532 5. St.
Pillmann, Louis, 22..... 657 162. St.
Pillmann, Louis, 98.....439 E. 146. St.
Pills, John, 54.....Bedford Ave., Brooklyn.
Pils, D. John, 18.....1616 Fulton St., Brooklyn.
Pils, John B., 18, 38..... 630 3. Ave.
Pinggera, L., 15..... 433 W. 49. St.
Pingpank, August, 42..... 413 Bleecker St.
Pingpank, Gottlieb F., 42..... 237 Fulton St.
Pingpank, John, 42.....237 Fulton St.
Pinkenell, Henry, 73.....422 E. 82. St.
Pinne, F. C., 4.....348 Washington St.
Pipp, John F., 53..... 248 E. 94. St.
Piralzky, August, 3.....445 West St.
Pitman, W., 35.....324 Greenwich St.
Plander, Albert, 88..... Rivington St.
Plangemann, Adolph, 11.....35 Main St., Brooklyn.

Digitized by Google

Plangemann, Bernhard, 11 Badbergen, Hannover, Germany.
Plangemann, Otto, 6, 11, 13, 40 ..... 581 Amsterdam Ave.
Plangemann, Otto, 98 ..... 139. St. & Willis Ave.
Plate, Bernhard, 47 ..... 89 Baxter St.
Plate, C., 3 ..... Sullivan & Conover Sts., Brooklyn.
Plate, Henry, 17 ..... 92 Cooper St., Brooklyn.
Plate, Jacob, 98 ..... 615 Mott Ave.
Plate, J. F., 3, 24, 47 ..... 540 Broome St.
Plate, John, 23, 32 ..... 233 Brunswick St., Jersey City.
Plate, John, 20 ..... 81 Montgomery St.
Plate, Nisclaus, 47 ..... 473 Greenwich St.
Pletz, Ch., 15 ..... 290 10. Ave.
Ploehn, Fritz, 1 ..... Union Hill, N. J.
Ploehn, Jacob, 19 ..... 145 Monroe St., Hoboken.
Plohr, Wm., 71 ..... 502 E. 119. St.
Plohr, Wm., 71 ..... 235 E. 81. St.
Ploth, F., 12, 90 ..... 6 Chrystie St.
Plumb, F., 68, 90 ..... 3. Ave. & 108. St.
Plumb, H., 68 ..... 282 3. Ave.
Plumhoff, August, 52 ..... 277 Ave. A.
Plump, Chas., 38 ..... Columbus Ave., betw. 93. & 94. Sts.
Plump, F., 18, 25, 38 ..... 266 Bleecker St.
Plump, H., 90 ..... 346 E. 9. St.
Plump, Louis, 4, 47, 68 ..... 307 Spring St.
Poepplein, George, 19 .. Crescent St. & Jardine Pl., Brooklyn.
Poerscke, E., 15 ..... 408 E. 83. St.
Pohde, Fred., 50 ..... 130 Pearl St.
Pohe, P., 56 ..... 61 1. St., Hoboken.
Pohl, H., 16 ..... 19 New York Ave., Clifton, S. I.
Pohl, Jacob, 91 ..... 234 Park Ave., Hoboken.
Pohlmann, John, 74 ..... 66 Madison St., Hoboken.
Pohlmann, Wm., 81 ..... 201 Allen St.
Poit, Jacob, 30 ..... 375 E. 4. St.
Polak, E., 24, 90 ..... 1559 2. Ave.
Pols, Ad., 15 ..... 23 Madison St., Hoboken.
Pols, D., 20 ..... 212 1. St., Hoboken.
Pols, Dick, 38 ..... Columbus Ave., bet. 93. & 94. Sts.
Polzen, Gus., 37 ..... 248 Monroe St.
Pope, Carsten, 7, 56 ..... 600 Washington St., Hoboken.
Poppe, George, 39, 52 ..... 215 Wooster St.
Poppe, Martin, 53 ..... 333 E. 9. St.
Porepp, Fred., 83 ..... Coles & 7. St., Jersey City.
Porozialsky, A., 80 ..... 7 3 St., Hoboken.
Possehl, August, 1 ..... Seacaucus, N. J.
Possehl, Fritz, 1 ..... Union Hill, N. J.
Postel, August, 85, 97 ..... 32 1. Ave.
Postel, Ch., 24 ..... 112 Suffolk St.

Digitized by Google

Postera, Christ., 17.....112 W. 21. St.
Posthoff, Fred. W., 98.....877 Forest Ave.
Pottker, Richard, 25.....329 W. 17 St.
Pottstock, Hugo, 50.....106 Union St., Brooklyn.
Pracht, Henry, 25.....10. St. & Waverly Place.
Prange, F., 80.....Port Monmouth, N. J.
Prange, G., 22.....81 River St., Hoboken.
Prange, H., 40.....371 Greenwich St.
Prange, John, 63.....346 E. 47. St.
Prange, John D., 4.....1227 1. Ave.
Prange, P. H., 53.....985 2. Ave.
Prange, P. N., 24.....985 2. Ave.
Prange, W., 45.....114. St. & 3. Ave.
Prassen, B., 28.....81 Griffith St., Jersey City.
Precht, Hermann, 2.....443 Evergreen Ave., Brooklyn.
Precht, J. H., 59.....443 Evergreen Ave., Brooklyn.
Prehn, John, 6, 32, 86.....275 Broome St.
Preis, Ludwig, 59, 90.....267 Monroe St.
Priemer, G. A., 43.....348 Washington St.
Prigge, Geo., 18, 38.....271 Grand St., Brooklyn.
Prigge, John A., 4.....234 W. 130. St.
Prigge, Nic., 27.....Seacaucus, N. J.
Probst, Fritz, 50.....22 Beach Place, Brooklyn.
Proett, Julius, 27.....2660 8. Ave.
Proppe, Wm., 81.....2244 1. Ave.
Puck, Carl, 33, 79.....20 River St., Hoboken.
Puck, Hermann, 77.....386 Hicks St., Brooklyn.
Puck, Wm., 77.....117 Adams St., Brooklyn.
Puckhaber, Henry, 90.....83 South St.
Puckhaber, Henry, 22.....770 Greenwich St.
Puckhaber, John, 47.....770 Greenwich St.
Pudersack, Chris., 81.....140 Lorimer St., Brooklyn.
Puegge, Michael, 23...Montrose & Beach Aves., Jersey City.
Pulle, Wm., 39.....129 Hamburg Ave., Brooklyn.
Pulshen, John, 22.....52 Clifton Place, Brooklyn.
Pump, Fritz, 81.....142. St. & Brook Ave.
Pundt, C. F., 68.....17 Suydam St., Brooklyn.
Puenjer, Julius F., 54.....2110 2. Ave.
Punke, Bern., 74.....1190 10. Ave.
Purimann, Christ., 63.....1698 2. Ave.
Purnhagen, Wm., 53.....116 E. 3. St.
Puetger, Christ., 27.....150. St. & Boulevard.
Puvogel, Fritz, 63.....1452 1. Ave.
Puvogel, Henry, 63.....414 E. 71. St.
Puvogel, Henry, 17.....393 4. Ave.
Puvogel, John, 63.....2134 2. Ave.

Digitized by Google

Q.

Quadt, Chas., 18, 31, 38.. .....228 Court St., Brooklyn.
Qual, 28.....258 Ogden Ave., Jersey City Heights.
Quandt, Paul, 49.....951 E. 132. St.
Quant, Paul, 98.....751 E. 132. St.
Quast, H., 55.....423 E. 15. St.
Quast, Henry, 4, 90.....540 Grand St.
Queern, John, 95.....225 Varick St.
Quentin, Ch., 35.....328 E. 89. St.
Quick, August, 13, 24.....258 West St.
Quick, William, 24, 53.....401 E. 34. St.
Quillen, William, 22.....217 E. 26. St.

R.

Raab, Fritz, 7.....27 Jefferson St., Hoboken.
Raabe, Erwin, 70.....223 York St., Brooklyn.
Raabe, E. C., 56.....321 Washington St., Hoboken.
Raabe, Gustav, 66.....Canal & Allen Sts.
Raabe, N., 67.....301 E. 92. St.
Raap, Claus, 53.....11 Bedford Ave., Brooklyn.
Raap, D., 58.....Madison Ave. & 109. St.
Raap, Gustav, 69.....1796 Park Ave.
Rabbe, Fred., 82.....173 Hester St.
Rabe, C., 14.....446 Hudson St.
Rabens, Fritz, 63.....2128 2. Ave.
Rackwitz, Otto, 19.....36 Goerck St.
Rade, H., 33.....117 1. St., Hoboken.
Rader, Alfr., 56.....220 Washington St., Hoboken.
Rader, Henry, 56.....220 Washington St., Hoboken.
Radebold, H., 35.....4 West 116. St.
Rademacher, John, 59.....9 Cannon St.
Radle, Eug., 15.....609 W. 36. St.
Radloff, Henry, 35.....5 Albany St.
Radloff, William, 3, 90.....5 Albany St.
Radne, W., Dr., 28.....81 Bowers St., Jersey City.
Raensch, Frank, 34.....152 E. 4. St.
Rahe, Fred., 6.....Putnam Ave., Brooklyn.
Rahe, Fred., 44.....686 Myrtle Ave., Brooklyn.
Rahe, John H., 3, 6.....551 Greenwich St.
Rakow, Franz, 83.....236 E. 46. St.
Rally, W., 28.....58 Hancock Ave., Jersey City.
Range, August, 95.....114 Spring St.
Range, C. A., 35.....114 Spring St.
Ranges, D., 56.....Hoboken.
Ranges, Geo., 11, 15, 25, 30.....135 8. Ave.
Ranges, Henry, 56.....95 Washington St., Hoboken.
Ranges, H., 7.....43 Washington St., Hoboken.

Digitized by Google

Ranges, John, 17.....353 E. 56. St.
Ranges, J., 15.....413 W. 54. St.
Ranken, Alb., 6.....673 E. 138. St.
Ranken, Henry, 4, 6.....Washington & 14. Sts., Hoboken.
Ranken, Henry, 36.....17 W. Houston St.
Rapp, A., 28.....408 Palisade Ave. Jersey City.
Rapp, W., 40.....113 Warren St.
Rappe, Wm., 23.....205 3. St., Jersey City.
Rasch, Fred., 2.....340 E. 9. St.
Rasch, Fred., 63.....344 E. 29. St.
Rasche, August, 98.....148 Willis Ave.
Rasche, John, 6.....642 Hudson St.
Raschen, John, 32.....43 Whitehall St.
Rastetter, Theodor, 15.....655 11. Ave.
Rath, Adam, 81.....334 E. 120 St.
Rathjen, Henry, 4.....367 Cherry St.
Rathjen, Henry, 37, 39..... 911 De Kalb Ave., Brooklyn.
Rathjen, H., 53..... 161 Monroe St.
Rathjen, Hermann, 52.....367 Cherry St.
Rathjen, John, 73.....1590 East End Ave.
Rathjen, John, 77.....272 Bleecker St.
Rathjens, Charles, 97.....34 West Broadway.
Rathgeber, H., 6..34 & 38 Thompson Av., new Wash. Market.
Ratjen, Louis, 92.....61 1. Ave.
Ratjes, Heinrich, 51.....49 1. Ave.
Raubs, Wm., 35.....201 E. 67. St.
Rauh, Ernst, 66.....Broome & Cannon Sts.
Rauh, Ernst, 93.....Broome & Orchard Sts.
Rauh, Ernst, 92.....50 Ave C.
Rausch, George, 19.....431 E. 81. St.
Rave, Louis, 15.....552 W. 40. St.
Recht, Claus, 70.....395 E. 43. St.
Recht, Peter, 59.....612 E. 13. St.
Rechten, Charles, 78.....113 Charlton St.
Rechten, John, 78..... 26 Trinity Place.
Recke, Louis, 96.....441 Willis Ave.
Reddehaus, Henry, 17.....168 Hester St.
Redecker, Charles, 63.....419 E. 59. St.
Redecker, Louis, 63.....419 E. 59. St.
Redeker, Chas., 87.....1025 Ave. A.
Redeker, Louis, 87.....1025 Ave. A.
Reder, A. 67.....4 Rivington St.
Redlefsen, Jens, 81.....282 Van Buren St., Brooklyn.
Redling, J., 13.....158 West St.
Regelmann, Ernst, 6, 35.....291 Bowery.
Regenschied, Adolf, 59.....2 Broome St.
Rehbach, Charles, 47.....282 Stanton St.

Digitized by Google

Rehberg, Chas., 5.....78 Rapelye St., Brooklyn.
Rehder, Edward, 81..... 717 E. 146. St.
Reher, Hermann, 81..... 150 W. 10. St.
Rehling, Henry, 27.....133. St. & St. Nicholas Ave.
Rehm, Chr. D., 24, 35, 49, 53, 85, 90, 96...99 Columbia St.
Rehm, E., 56.....204 Washington St., Hoboken.
Rehm, Henry, 53..... 43 Watts St.
Rehm, Henry, 56.....135 Washington St., Hoboken.
Rehm, Ino. H., 49, 65 .....228 W. 18. St.
Rehm, W. H., 49, 65.....403 W. 13. St.
Rehme, Charles, 71.....165 E. 32. St.
Rehme, George, 50.....96 King St., Brooklyn.
Rehme, Louis, 48..... Metropolitan Ave., Long Island City.
Rehmer, William, 1..... Union Hill, N. J.
Reichard, Wm., 18. ..... 295 Tompkins Ave., Brooklyn.
Reichardt, Fritz, 6, 35.....20 Dey St.
Reichenbach, Ernst, 84..... 214 1. Ave.
Reichenberg, Henry, 52..... 662 9. Ave.
Reielt, H., 53.....97 Monroe St.
Reichertz, Rudolph, 33..... 398 Palisade Ave., Jersey City.
Reikmann, Caspar, 60..... .148. St. & Morris Ave.
Reikmann, Henry, 60.....148. St. & Morris Ave.
Reiling, Henry, 15.....1960 Park Ave.
Reimann, Rud., 33..... 136 Palisade Ave., Union Hill.
Reimer, Hermann, 50.....164 Partition St., Brooklyn.
Reimers, Charles, 36.....159 McKibbin St., Brooklyn.
Reimers, D., 55.....477 E. Houston St.
Reimers, F., 55.....95 E. Houston St.
Reimers, H., 55.....787 Courtlandt Ave.
Reimers, Henry, 37.....436 Central Ave.
Reimers, Henry, 50.....132 1. Ave.
Reimers, William, 50..... 439 E. 79. St.
Reinecke, Edward, 23.....P. O. Box 25, Hoboken.
Reinemann, G., 29..... .430 Hudson St.
Reinemann, Louis, 29, 50, 67.....570 Broome St.
Reiners, D. 29.....28 Georgia Ave., Brooklyn.
Reiners, H., 40.....132 1. Ave.
Reiners, John, 26.....259 William St.
Reinert, John, 71.....105 St. & 9. Ave.
Reinert, Fred., 77.....56 W. 105. St.
Reinhard, Johann, 19.....214 E. 4. St.
Reinhard, John G., 32..... 235 E. 88. St.
Reinhardt, Peter, 7.....607 Washington St., Hoboken.
Reinke, Henry, 78.....424 E. 9. St.
Reinke, John, 70.....1588 Ave. A.
Reinstorp, C., 79.....154 Newark St., Hoboken.
Reis, John, 18.....879 10. Ave.

Digitized by Google

Reis, William, 18, 38 ..... 95 Ave. B.
Reisen, J. C., 85 ..... 130 1. Ave.
Reisenweber, G., 28 ..... 136 Beacon St., Jersey City.
Reiswiesner, J., 15 ..... 779 Courtland Ave.
Reitmann, John, 41 ..... 108 Charles St.
Relling, Henry, 18 ..... 54 University Place.
Relling, Henry, 54 ..... 5½ Carlisle St.
Reller, Rudolph, 71 ..... 110 42. St., S. Brooklyn.
Rempe, Franz, 83 ..... 44 Greene St., Jersey City.
Remmert, George, 71 ..... 239 Washington St.
Renken, Charles, 52 ..... 252 Clinton St.
Renken, Claus H., 98 ..... 207 Washington St., Hoboken.
Renken, Hermann, 39, 52 ..... 20 Rector St.
Renne, Charles, 19 ..... 103 Mercer St.
Renz, Henry, 60 ..... 184 Monroe St.
Reppenhagen, John W., 24, 48 ..... 321 Broome St.
Rern, H., 79 ..... Jersey City Heights.
Ressmeyer, F., 68 ..... 282 3. Ave.
Ressmeyer, H., 68 ..... 987 Park Ave.
Rettsadt, Th., 24 ..... 204 E. 37. St.
Rettstadt, Henry, 53 ..... 212 South St.
Reuter, Emil 53 ..... 56 Harrison Ave., Brooklyn.
Rey, Eibe, 65 ..... Classon Ave. & Butler St., Brooklyn.
Rey, Theodor, 65 ..... 391 Manhattan Ave., Brooklyn.
Reyner, Julius, 59 ..... 63 Hudson St., Hoboken.
Reysen, H., 24 ..... 214 W. 18. St.
Reysen, Hermann, 53 ..... 76 Jefferson St., Hoboken.
Reysen, Hermann, 53 ..... 284 W. 12. St.
Reysen, J. C., 53 ..... 130 1. Ave.
Richards, E., 15 ..... 505 W. 49. St.
Richter, Ad., 15 ..... 239 Pearl St.
Richter, Chas., 24, 68, 85, 89 ..... 318 E. 79. St.
Richter, Ch., 90 ..... 337 E. 79. St.
Richter, C. F., 81 ..... 1165 Fulton St., Brooklyn.
Richter, Fred., 69 ..... 46 Division St.
Richter, Friedrich, 81 ..... 112 Rutledge St.
Richter, George, 81 ..... 112 Rutledge St.
Richter, Louis, 81 ..... 170 9. St.
Rickborn, Ad., 24, 85 ..... 151 8. Ave.
Rickenberg, H., 8 ..... 46. St. & 9. Ave.
Rickens, Fred., 70 ..... 113 1. Ave.
Rickens, H., 33 ..... 109 Grand St., Hoboken.
Rickens, John, 86 ..... Ave. A & 84. St.
Ricker, Dick, 54 ..... 62 Carmine St.
Ricker, Dick, 11, 82 ..... 299 West 4. St.
Ricker, George, 82 ..... W. 4. & Horatio Sts.
Ricker, H. A., 28, 58 ..... 287 New York Ave., Jersey City.

Digitized by Google

Rickers, Albert, 60.....2022 3. Ave,
Rickers, H., 60.....58 Garden St., Hoboken.
Rickers, John, 81.....15 Jones St.
Riebe, Ferdinand, 81.....79 Oakland St., Brooklyn.
Riebesehl, Chr., 2.....313 Nostrand Ave., Brooklyn.
Riecke, Dick, 4.....62 Carmine St.
Riecken, Heinrich, 81.....13 President St., Brooklyn.
Rieckhoff, J. F., 88.....225 Front St.
Ried, Fred., 7.....728 Washington St.
Riedell, Andrew, 12, 81.....1154 Myrtle Ave., Brooklyn.
Riedell, Arnold, 81.....636 9. St.
Riedell, Wm., 81.....133 Lexington Ave.
Riedel, F., 94.....503 E. 116. St.
Rieder, Edw., 50.....1516 Ave. A.
Riefe, John, 4, 15, 16, 90.....238 E. 82. St.
Riegen, Carl, 51.....65 Columbia St.
Rieke, Fred., 52.....92 McDougal St.
Riemann, Albert, 4, 18.....266 Bleecker St.
Riemann, A., 23.....380 8. St., Jersey City.
Riemann, C. W., 23.....403 Mammouth St., Jersey City.
Riemann, Emil, 46.....Grove & 6. Sts., Jersey City.
Riemann, Henry, 18, 72.....54 University Place.
Riemann, Henry, 64.....180 11. St., Jersey City.
Riemann, H., 98.....158. St. & Courtland Ave.
Riemann, William, 7.....Garden & 9. Sts., Hoboken.
Riepe, Ernst, 26.....271 William St.
Riepe, J., 90.....773 1. Ave.
Rieper, Fritz, 12, 81.....62 Ave. A.
Rieper, Gerhard, 72.....772 Greenwich St.
Rieper, Henry, 53.....341 E. 74. St.
Rieper, Henry, 72.....90. St. & 9. Ave.
Rieper, Jacob, 72.....69. St. & 9. Ave.
Rieper, John, 53.....181 Sackett St., Brooklyn.
Rieper, J. P., 99.....
Rieper, Peter, 72.....90. St. & 9. Ave.
Rieper, P. J., 72.....740 8. Ave.
Rieper, R., 94.....62 Ave. D.
Riggel, Phil., 30.....Mount Clair, N. J.
Riley, P., 40.....112 W. Houston St.
Rinckhoff, Julius, 90.....54. St. & Ave. A.
Rinckhoff, W. P., 3. 4, 6, 8, 15, 46, 90.....653 10. Ave.
Ringen, Hermann, 54.....115 8. Ave.
Rinke, Ernst, 32.....33 Grand St.
Rinke, N., 9.....197 S. 5. Ave.
Rippe, Fred., 86.....Bermes Brewery, Union Hill.
Rippe, J. Geo., 52.....327 W. 13. St.
Rittberg, P., 79.....150 2. St., Hoboken.

Digitized by Google

Rittberg, P., 56.....450 2. St., Hoboken.
Ritter, Franz, 50, 67.....400 E. 91. St.
Ritter, M., 67.....48 1. St.
Ritterbusch, Louis, 71.....428 W. 125. St.
Ritterhoff, 68.....161 E. 22. St.
Roche, de la, F., 29.....641 6. Ave., Brooklyn.
Roche, William, 83.....427 Grove St., Jersey City.
Rockebrandt, H., 55.....159 E. 117. St.
Rockmann, George, 73.....500 E. 82. St.
Rode, Carl, 5.....45 West St.
Rode, Hermann, 86.....171 St. & Washington Ave.
Rodenberg, Wm., 24, 48.....99 Trinity Place.
Rodenburg, Dick, 69.....120. St. & 4. Ave.
Rodenburg, George, 69.....1862 3. Ave.
Rodenburg, Henry, 69.....125. St. & Park Ave.
Rodewald, George, 41.....293 West St.
Roecker, Wm., 59.....27 Jackson St.
Roedel, Ch. F., 35.....219 6. Ave.
Roege, George, 64.....259 Coles St., Jersey City.
Roehl, Rich., 90.....1627 Ave. B.
Roehr, Chr., 1.....Weehawken, N. J.
Roehr, Conrad, 7...119 Hoboken Ave., Jersey City Heights.
Roehrs, D. H., 57.....366 Madison St.
Roehrs, Hermann, 54.....39. St. & 7. Ave.
Roemer, Edw., 51.....224 E. 104 St.
Roemer, H., 67.....197 Lewis St.
Roemer, Hermann, 50.....422 E. 15. St.
Roenfeldt, Wm., 81.....59 S. 4. St., Brooklyn.
Roenfeldt, W., Jr., 81.....59 S. 4. St., Brooklyn.
Roenn, H., 9.....58 Prince St.
Roenner, Herm. G., 52.....205 Division St.
Roenner, John D., 5, 52.....64 Horatio St.
Roeper, William, 34.....236 Central Ave., Brooklyn.
Roepke, Henry, 25.....577 3. Ave.
Roepke, Hermann, 3, 6, 8, 13, 25, 35.....1 Worth St.
Roepke, Wm., 3, 13..169 Conover & Walcott Sts., Brooklyn.
Roereke, Chas., 51.....240 E. 47. St.
Roes, Chas., 56.....67 Willow Ave., Hoboken.
Roes, Henry, 4.....415 E. 86. St.
Roesch, August, 26.....541 4. Ave., Brooklyn.
Roesing, Hermann, 73.....511 E. 81. St.
Roesner, H., 43.....130 Bloomfield St., Hoboken.
Roessel, Joseph, 35.....75 1. Ave.
Roetting, F., 9.....19 Beach St.
Rogge, Frank, 50.....5 Hamilton Ave., Brooklyn.
Rogge, Henry, 85.....335 E. 47. St.
Rogge, John H., 53.....335 E. 47. St.

Digitized by Google

Roggelin, E., 26..Western & Johnston Aves., Maspeth, L. I.
Roggenkamp, C., 36, 85.....212 Columbia St.
Rohde, August, 8, 15.....1374 3. Ave.
Rohde, Claus H., 98.....207 Washington St., Hoboken.
Rohde, Fred., 50, 67.....453 W. 13. St.
Rohde, Fred., 53, 85..... 201 Washington St., Hoboken.
Rohde, Hermann, 82..... Gansevoort & Washington Sts
Rohde, J. H., 15.....814 Washington St.
Rohde, W., 24, 53, 90.....201 Washington St., Hoboken.
Rohdenborg, Louis, 4..... 8 Old Slip.
Rohe, Wendel, 27.....Fordham, N. Y.
Rohlfs, Henry W., 22.....1141 3. Ave.
Rohlfs, John, 12.....350 Baltic St., Brooklyn.
Rohlfs, Wm., 49..... 418 W. 25. St.
Rohlfs, William, 83.....139 Essex St., Jersey City.
Rohlffs, Henry, 23.....468 Communipaw Ave., Jersey City,
Rohloff, Paul J., 5.....217 E. 29. St.
Rohner, C., 8..... 763 10. Ave.
Rohr, C., 9.....Pearl & State Sts.
Rohr, Carl, 7.....111 1. St., Hoboken.
Rohrs, Chas., 2..... 315 Bleecker St.
Rohrs, Dick, 78..... 258 Ave. A.
Rohrs, Fred., 63.....304 E. 126. St.
Rohrs, Fred., 63.....302 E. 126. St.
Rohrs, Fred., 78.....1312 2. Ave.
Rohrs, Henry, 78.....26 Trinity Place.
Rohrs, Hermann, 2.....957 Lafayette Ave., Brooklyn.
Rohrsen, Christ., 63..... 2143 2. Ave.
Rohrsen, Henry, 52.....556 E. 82. St.
Rohrsen, John, 63.....
Rohrssen, John, 3, 13, 61.....30 Walker St.
Rohwerder, Fritz, 81, 94.....62 Ave. D.
Rohwohlt, John, 17.....53. St. & 3. Ave., S. Brooklyn.
Roi, de la, F., 81.....38 Rivington St.
Rolf, Henry, 66..... 1584 Ave. B.
Rolfs, Fred., 2.....622 W. 39. St.
Rolfs, Fred., 82..... 14. & Washington Sts.
Rolfs, Fritz, 50.....1710 1. Ave.
Ronner, Hermann, 38.....1587 2. Ave.
Roos, W. A., 15.....512 W. 48. St.
Rope, Ad., 38.....245 Washington St., Hoboken.
Rope, William, 38..... 425 8. Ave.
Rose, B., 15, 90.....808 Washington St.
Rose, H., 90.....129. St. & 8. Ave.
Rose, H. A, 88.....544 E. 83. St.
Rose, John, 43.....358 Washington St.
Rosebrock, D., 18, 38.....185 Ave A.

Digitized by Google

Rosebrook, Fred., 2.....315 Kent Ave., Brooklyn.
Rosebrook, John F., 54..... 189 Mulberry St.
Rosemeyer, G. H., 20.....634 E. 142. St.
Rosenbohm, John, 39.....532 Broome St.
Rosenbrock, George, 84.....359 W. 17. St.
Rosenthal, Siegfried, 51.....429 E. 71. St.
Rosentreter, Hermann, 4.....Morris Park, L. I.
Rosentreter, Peter, 4.....338 Willow Ave., Hoboken.
Ross, John A., 1..... Union Hill, N. J.
Ross, Paul, 33..... .....4. St., Hoboken.
Rotert, Carl, 47.....1185 Park Place, Brooklyn.
Rothermel, Fred., 36.....59 Cherry St.
Rothweiler, Frank, 51.....1437 1. Ave.
Rottermund, Ferdinand, 1.....Union Hill, N. J.
Rottger, Henry, 4, 6, 32, 77, 86, 96.....9 Prince St.
Rottger, Julius, 19.....241 Clinton St.
Rottmann, Christian, 1.....West Hoboken, N. J.
Rottmann, H. H., 8..... 549 West 46. St.
Rottmann, Henry D., 4, 6, 8, 15.....46. St. & 10. Ave.
Rottmann, J. F., 3, 4, 6, 8, 13, 15.....557 W. 46. St.
Rottmann, Martin H., 54..... 450 W. 50. St.
Rottmann, W. P., 8.....549 W. 46. St.
Rottmerhausen, H., 24, 85.....292 Court St., Brooklyn.
Rowohlt, F., 24.....295 Manhattan Ave., Brooklyn.
Rowohlt, Henry, 20, 36, 45, 52..... 100 E. Houston St.
Rowohlt, John, 20.....3. Ave. & 53. St., Brooklyn.
Rowold, H., 24.....2. Ave. & 44. St.
Rubien, H., 35.....247 Ave. A.
Rudolphi, L., 29..... 301 E. 71. St.
Ruediger, Louis, 96.....332 E. 58. St.
Rueffer, F., 67.....334 E. 6. St.
Ruegge, H. L., 4, 23.....3. & Grove Sts., Jersey City.
Ruegge, John, 4, 23.....5. & Monmouth Sts., Jersey City.
Ruempler, Chas., 11.....596 Newark Ave, Jersey City.
Rueren, John, 89.....Varick St.
Ruesch August, 64.....86 Essex St., Jersey City.
Ruescher, H. G., 6.....455 Hudson St.
Ruese, Edward, 65..... 1737 Park Ave.
Ruetes, H., 29, 55.....559 Kent Ave., Brooklyn.
Ruge, Chas., 26, 45, 61, 88.....36 Debrosses St.
Ruge, Gustav, 22.....517 W. 49. St.
Ruge, W., 90.....9 Nassau St., Brooklyn.
Ruge, William, 65..... 7 Nassau St., Brooklyn.
Rugen, John, 57.....278 Devoe St., Brooklyn.
Rugen, William, 69.....73 Reid St., Brooklyn.
Rugge, Chas., 22..... 877 7. Ave.
Ruh, Alois, 97.....221 E. 32. St.

Digitized by Google

Ruhmann, John, 66.....59 Sheriff St.
Rulfs, C. F., 5.....94 Rapelye St., Brooklyn.
Rumfeld, W., 90.....59 S. 4. St., Brooklyn.
Rump, A., 76.....225 E. 44. St.
Rump, H., 25, 88..Huron St. & Manhattan Ave., Greenpoint.
Runde, F., 67.....351 E. 30. St.
Runde, Henry, 37, 60.....653 2. Ave.
Runge, Chas. F., 18.....1355 Fulton St., Brooklyn.
Runge, William, 36.....Palisade Ave., Jersey City Heights.
Runk, Otto, 6.....453 E. 10. St.
Runke, William, 31.....455 E. 10. St.
Ruppe, D. E., 41.....162 Prince St.
Ruppe, E., 90.....162 Prince St.
Ruppert, Jacob, 6, 35.....1639 3. Ave.
Rurode, William, 13.....Bleecker & Thompson Sts.
Rurode, W. H., 35.....154 Bleecker St.
Ruroede, D., 79.....123 Bloomfield St., Hoboken.
Rusch, Henry, 65.....93 Vandam St.
Ruschmeyer, John, 39.....53. St. & 3. Ave.
Russ, Edw., 7..North Hudson Co. R. R. Building, Hoboken.
Russ, Robert, 7.....904 Park Ave., Hoboken.
Russert, Chas., 3.....291 W. 10. St.
Rust, H., 45.....1101 Park Ave.
Rust, J., 79.....83 Madison St., Hoboken.
Rust, J., 45.....299 10. Ave.
Rust, Martin, 25.....108 W. 39. St.
Rustmann, C., 16.....1878 Lexington Ave.
Ruter, Henry, 42.....61 Vesey St.
Ruthenberg, F., 9.....252 E. 3. St.
Ruther, Henry, 48.....346 W. 39. St.
Ryan, P., 67.....Creston Ave. & 184. St.
Ryan, James, 67.....Creston Ave. & 184. St.
Rysczczynski, Frank, 7..204 Washington St., Hoboken.
Rysczczynski, John, 7.....616 Washington St., Hoboken.

S.

Sachse, Carsten, 50.....143 Eldridge St.
Sackmann, H., 16.....Broadway, Brooklyn.
Sackmann, H., 45.....77 N. 3. St., Brooklyn.
Sackmann, W., 45.....511 W. 28. St.
Saeger John, 83.....169 Warren St., Jersey City.
Sahlender, Anton, 34.....90 Ave. A.
Sandmann, E. A., 5.....366 Carroll St., Brooklyn.
Sander, August, 11.....Quakenbrueck, Germany.
Sander, C., 43.....76 River St., Hoboken.
Sander, Dick, 86.....325 E. 63. St.
Sander, Henry, 88.....14 Bleecker St.

Digitized by Google

Sander, Henry, 17.....Cor. 47. St. & 3. Ave.
Sander, John, 17.....Cor. 47. St. & 3. Ave.
Sanders, C., 80.....76 River St., Hoboken.
Sanders, Hermann, 17.....65. St. & 1. Ave.
Sanders, Hermann, 91.....71 Harrison St., Hoboken.
Sanders, John, 91.....712 1. St., Hoboken.
Sandstede, H., 21.....32 Rector St.
Sass, Adolph, 81.....59 N. 9. Ave., Mt. Vernon.
Sass, Hermann, 49, 97.....251 Eldridge St.
Sasse, Henry, 4.....55. St. & 9. Ave.
Sasse, John, 26.....276 Garden St., Hoboken.
Sasse, John, 39, 52.....259 11. St., Hoboken.
Schabillon, Emil, 50.....76 Willow Ave., Hoboken.
Schach, Charles, 91.....160 Madison St., Hoboken.
Schach, L. C., 91.....114 1. St., Hoboken.
Schach, William, 91.....77 Grand St., Hoboken.
Schacht, August, 36, 90.....134 Water St.
Schacht, Harro, 90.....423 E. 14. St.
Schacht, Harro, 81.....101 Cedar St.
Schackel, Henry, 35.....South Beach, S. I.
Schade, Hermann, 53, 63, 90.....834 Greenwich St.
Schaefer, August, 35.....67 2. Ave.
Schaefer, Edw. C., 6.....112 E. 51. St.
Schaefer, Fred., 44.....19 Bayard St.
Schaefer, G., 29.....325 1. St., Jersey City.
Schaefer, William, 72.....2272 8. Ave.
Schaefer, William, 71.....1571 2. Ave.
Schaeffel, August, 35, 90.....192 E. Broadway.
Schaeffer, W., 28.....390 Palisade Ave., Jersey City.
Schaepering, Fred., 71.....Bedford Park., N. J.
Schaerr, Fritz, 35.....115 Park Row.
Schaffer, Peter, 74.....187 Union St., Poughkeepsie, N. Y.
Schafler, Adolph, 81.....323 10. Ave.
Schambeck, O., 97.....103 Broome St.
Schaper, Conrad, 17.....78 Bedford St.
Schaper, Edw., 64, 83.....61 Morris St., Jersey City.
Schaper, Hermann, 17.....78 Bedford St.
Schapman, F., 28.....179 Durham Ave., Jersey City.
Scharf, Detlef, 26.....129 Washington St.
Scharling, Fred., 55.....3. Ave. & 12. St.
Schau, G. H., 80.....135 Monroe St., Hoboken.
Schau, Wm., 80.....68 Willow Ave., Hoboken.
Schau, Wm., 43.....500 8. Ave., Brooklyn.
Schaue, Fred., 16, 90.....2060 3. Ave.
Scheel, Hermann. 36.....50 Broad St.
Scheele. Fred., 29.....333 Broome St.
Scheele, John, 53.....302 11. Ave.

Digitized by Google

Scheeper, Fred., 86.....152 W. 10. St.
Scheiding H., 8, 13.....Canal & Varick Sts.
Scheker, William, 69.....125. St. & Amsterdam Ave.
Scheland, August, 41.....350 10. Ave.
Scheland, Charles, 41.....10 Lee Ave., Brooklyn.
Scheland, Charles, 36.....River & Newark Sts., Hoboken.
Scheland, Ernst, 36, 90.....350 10. Ave., cor. 30. St.
Scheland, Hermann, 36, 41..River & Newark Sts., Hoboken.
Schemering, Criem, 54.....447 W. 37. St.
Schene, Louis, 82.....83. St. & Ave. A.
Schenitzki, August, 73.....301 E. 84. St.
Schenkelberg, H., 81.....78 Monroe St., Hoboken.
Scheper, John, 42.....78 Bedford St.
Scherf, J., 21.....332 W. 38. St.
Scherff, Wilhelm, 99.....2114 3. Ave.
Scherrer, Rud., 75.....62 6. St., Hoboken.
Scheuermann, Max, 19.....78 1. St.
Schiefer, Wm., 75.....13 Bloomfield St., Hoboken.
Schiemenz, Julius, 50.....305 E. 4. St.
Schierenbeck, A., 6.....61 Murray St.
Schierenbeck, Fred., 85, 89.....402 E. 48. St.
Schierenbeck, H., 29.....46 Fulton St.
Schierenbeck, Henry, 60.....San Francisco, Cal.
Schierenbeck, John, 88.....249 Division St.
Schierloh, John, 64.....68 Morris St., Jersey City.
Schiermeyer, Henry, 71.....315 9. Ave.
Schildt, Rudolph, 99.....320 E. 118. St.
Schill, Fred., 15.....403 W. 41. St.
Schilling, Henry, 81.....26 Albany St.
Schilling, J. N., 16.....104 Heyward St., Brooklyn.
Schilling, John, 53, 85.....1633 2. Ave.
Schillinger, Jacob, 51.....332 E. Houston St.
Schimmelpfennig, J., 15.....353 W. 44. St.
Schimper, Fritz, 1.....Union Hill, N. J.
Schinkowsky, Dav., 50, 67.....313 W. 16. St.
Schinkowsky, Julius, 50, 67.....222 W. 16. St.
Schippel, A., 90.....64 E. 14. St.
Schirmbaum, Conrad, 54.....56 Wall St.
Schirmer, Chas., 38.....676 8. Ave.
Schirmer, Louis, 66.....792 2. Ave.
Schlacke, Hermann, 85.....74 Washington St., Hoboken.
Schlater, John, 75.....134 Jefferson St., Hoboken.
Schlatter, Julius, 7.....42 Hudson St., Hoboken.
Schlebach, Frank, 19.....193 Orchard St.
Schlebach, Friedrich, 19, 51.....193 Orchard St.
Schlebach, John, 19.....193 Orchard St.
Schlech, Nic., 18, 38.....352 7. Ave.

Digitized by Google

Schleisener, Frank, 100..... 885 2. Ave.
Schlemme, George, 42..... 2543 8. Ave.
Schlemmer, Henry, 27, 42.....8. Ave. & 136. St.
Schlesier, F. H. W., 4.....286 Pearl St.
Schlesinger, Alexander, 7....N. J. Staats-Zeitung, 61 Montgomery St., Jersey City.
Schlesinger, Hugo, 64.....89 1. St., Jersey City.
Schleuss, Andrew, 33..... Franklin St., Jersey City.
Schlichting, Charles, 44.....16 Hamilton St.
Schlichting, D., 45..... 326 2. Ave.
Schlichting, Oscar, 7..... 904 Park Ave., Hoboken.
Schlieker, Carl, 83.....35 Essex St., Jersey City.
Schlingemann, Ch., 82.....39 Sullivan St.
Schlingemann, George, 82..... 39 Sullivan St.
Schlobohm, Henry, 39, 65..... 9 Chrystie St.
Schlobohm, Hy. B., 65.....118 W. 16. St.
Schlobohm, H. J., 65.....150 Sullivan St.
Schlobohm, Hy. Jr., 65.....218 W. 4. St.
Schlobohm, Otto, 65..... 118 W. 16. St.
Schloemer, Christ., 96..... 9 James St.
Schlomann, August, 1..... West Hoboken, N. J.
Schlomann, Fred., 27.....50. St. & 11. Ave.
Schlomann, Gerge, 27.....156. St. & Southern Boulevard.
Schlon, John H., 3.....112 5. Ave., Brooklyn.
Schlosser, Wm., 89..... 539 9. Ave.
Schlott, Wm., 15.....510 W. 42. St.
Schlottmann, W., 24..... 18 Broome St.
Schlueter, Adolph, 86.....226 E. 56. St.
Schlueter, Fred., 86..... 1547 Ave. A.
Schlueter, Henry, 69.....64. St. & Amsterdam Ave.
Schlueter, Henry, 11.....444 W. 50. St.
Schlueter, M., 79.....9 Clinton St., Hoboken.
Schlumbohm, Henry, 2.....3 Madison St.
Schluter, Christ. H., 78.....623 Fulton St., Brooklyn.
Schluter, Christ. L., 78.....58. St. & 1. Ave.
Schluter, Fred., 78.....732 11. Ave.
Schluter, Martin, 84..... 208 W. 61. St.
Schmaale, Charles, 71.....28 Bloomfield St., Hoboken.
Schmaltz, John, 56..... 527 Park Ave., Hoboken.
Schmasle, Caspar, 71.....592 Hart St., Brooklyn.
Schmedes, H., 29..... 189 Chambers St.
Schmedes, John, 4.....1652 1. Ave.
Schmedes, Otto F., 4, 6..... 81 Broad St.
Schmeelk, H., 53.....241 Sullivan St.
Schmelke, F. B., 65.....4. Ave. & 28. St.
Schmelzle, Christ., 19.....87 Partition St., Brooklyn.
Schmetjer, Henry, 40, 60.....1209 Lexington Ave.

Digitized by Google

Schmidt, 97.....194 E. 4. St.
Schmidt, August, 70.....173 E. 89. St.
Schmidt, C., 40.....88. St. & Amsterdam Ave.
Schmidt, C., 20.....Norman & Oakland Aves., Greenpoint.
Schmidt, Charles, 12.....104 E. Houston St.
Schmidt, Chas., 7.....501 Washington St., Hoboken.
Schmidt, Christ., 74..... 705 1. St., Hoboken.
Schmidt, Diedrich, 50, 67.....429 E. 83. St.
Schmidt, Ernst, 7, 33.....111 Washington St., Hoboken.
Schmidt, Ernst, 56..... 222 Washington St., Hoboken.
Schmidt, F., 40..... 1 West St.
Schmidt, F., 56..... 220 River St., Hoboken.
Schmidt, F., 90.....810 Washington St., Hoboken.
Schmidt, Fred., 3, 6, 8.....870 6. Ave.
Schmidt, Fred., 52..... 315 Delancey St.
Schmidt, Fred., 52..... 253 West St.
Schmidt, Fred., 50.....23 Gwinnett St., Brooklyn.
Schmidt, Fred., 87.....782 Washington St.
Schmidt, George, 83.....72 Adams St., Hoboken.
Schmidt, H. D., 15.....266 W. 37. St.
Schmidt, Henry, 3, 13, 81.....52 Market St.
Schmidt, Henry, 23.....621 Grand St., Jersey City.
Schmidt, Henry, 88.....755 Washington St.
Schmidt, Henry, 63.....567 1. Ave.
Schmidt, Henry, 98.....153. St. & 3. Ave.
Schmidt, Henry, 87.....
Schmidt, Hy., 12, 81.....92 E. 9. St.
Schmidt, Jac., 23.....304 Central Ave., Jersey City.
Schmidt, J. D., 22.....437 Marcy Ave., Brooklyn.
Schmidt, John, 17.....134 Newark St., Hoboken.
Schmidt, John, 32.....170 Partition St., Brooklyn.
Schmidt, John, 81.....1844 9. Ave.
Schmidt, John H., 81.....301 E. 57. St.
Schmidt, Max, 35.....188 1. Aue.
Schmidt, Nic., 29, 50.....57 1. Ave.
Schmidt, Otto, 75.....100 Washington St., Hoboken.
Schmidt, Peter, 22.....232 E. 74. St.
Schmidt, Phil. F., 3, 15.....216 Spring St.
Schmidt, William, 41.....631 3. Ave.
Schmidt, William, 7.....82 Bloomfield St., Hoboken.
Schmidt, Wm., 63.....594 Dean St., Brooklyn.
Schmidtmann, Bernhard, 65.....1698 2. Ave.
Schmieders, Bernhard, 19.....26 Rivington St.
Schmielau, Claus, 52.....158 12. St., Brooklyn.
Schmiemann, A., 55.....139 Pitt St.
Schmitt, Henry, 34..... 175 E. 4. St.
Schmitt, Th., 28.....36 Zabrisky St., Jersey City.

Digitized by Google

Schmitz, F., 33.....147 Washington St., Hoboken.
Schmolke, A., 67.....100 Centre St.
Schmuck, Hermann, 49, 63, 98.....15 Stebbins Ave.
Schmults, Hermann, 38, 61.....143 W. Broadway.
Schmults, John, 38.....237 Ave. A.
Schmults, William, 6, 18, 31, 38, 90.....237 Ave. A.
Schmutte, F., 15, 33..... Madison & Ferry Sts., Hoboken.
Schnackenberg, A., 28.....413 Central Ave., Jersey City.
Schnackenberg, H., 53.....241 Franklin St., Greenpoint.
Schnackenberg, Hugo, 12.....158 Garden St., Hoboken.
Schnackenberg, Hugo, 90.....402 4. Ave.
Schnakenberg, Chas., 2.....2436 8. Ave.
Schnakenberg, Fred., 58.....181 Franklin St., Greenpoint.
Schnakenberg, George, 69 .....
Schnakenberg, Henry, 38, 69.....169 Broadway, Brooklyn.
Schnakenberg, Henry, 42.....193 Washington St.
Schnakenberg, Hermann, 18, 69..... 471 2. Ave.
Schnakenberg, John, 18, 69..... 159 Broadway.
Schnakenberg, John, 69.....Wythe Ave. & 6. St., Brooklyn.
Schnakenberg. John H., 37.....274 Monroe St.
Schnath, F., 16, 35.....930 1. Ave.
Schneckner, William, 55....355 Grace St., Long Island City.
Schneekloth, Ernst, 29, 46, 67, 81, 99.....218 E. 20. St.
Schneekloth, Hans, 81.....326 W. 25. St.
Schneider, Chas., 97.....136 E. Houston St.
Schneider, Jacob, 19, 51.....321 E. 121. St.
Schneider, Jeremias, 51.....528 E. 6. St.
Schneider, John, 74..... 52 Adams St., Hoboken.
Schnepel, Dick, 4, 6, 14.....468 Greenwich St.
Schneppendahl, Otto, 50, 67.....45 1. St.
Schnetz, Emil, 51.....406 E. 6. St.
Schnetzler, Engelbert, 74.....245 1. St., Hoboken.
Schnibber, Henry, 84.....310 2. St.
Schnibber, Henry, 22.....6. Ave. & 10. St., Brooklyn.
Schnibber, H. F., 47.....522 11. St., Brooklyn.
Schniemel, William, 1..... Union Hill, N. J.
Schnitken, 77.....169 9. Ave.
Schob, Paul, 7.....247 Bergen Line Ave., Union Hill.
Schoch, Edw., 29, 50.....66 Stanton St.
Schoelermann, Henry, 89.....301 E. 111. St.
Schoen, Paul, 7.....904 Park Ave., Hoboken.
Schoenberg, Carl, 5.....556 Clinton St., Brooklyn.
Schoenebaum, W., 79.....136 1. St., Hoboken.
Schoeneberg, G., 28.....449 Nelson Ave., Jersey City.
Schoener, L., 90.....56 4. Ave.
Schoenfelder, Wm., 75.....88 Madison St., Hoboken.
Schoeppmann, August, 99.....114 E. 83. St.

Digitized by Google

Scholz, August, 74..... 162 Bloomfield St., Hoboken.
Schomacher, Dierke, 69 .....120. St. & Park Ave.
Schomaker, August, 70..Paterson Plank Road, W. Hoboken.
Schomaker, Carl, 70.....215 Van Vorst St., Jersey City.
Schomaker, Chas., 59.....718 Wythe Ave., Brooklyn.
Schomaker, Fred., 77.....183 9. Ave.
Schomburg, Hermann, 96.....2750 3. Ave.
Schoomaker, Carsten, 32.....90 Cortlandt St.
Schoppmeyer, Henry, 7.....264 1. St., Hoboken.
Schorling, Charley, 84.....113 Varick St.
Schorling, John, 88.....7 Peck Slip.
Schorling, Victor, 52.....303 7. Ave.
Schrader, Fr., 55.....313 E. 35. St.
Schrader, Henry, 98..... .....159 Alexander Ave.
Schrader, Henry, 50..... 119 Conover St., Brooklyn.
Schrader, Stephen, 39.....112 W. 15. St.
Schraeder, Henry, 30..... . 258 W. 41. St.
Schrage, August, 6, 11, 82.....187 Varick St.
Schrage, D., 82.....68 King St.
Schrage, Fred., 53.....413 10. Ave.
Schrage, Hermann, 11, 27, 82.....93. St. & 11. Ave.
Schrank, William, 51.....513 E. 85. St.
Schreiber, August, 48, 90 .....164 Perry St.
Schreiber, G., 14..... 149 Perry St.
Schreiber, George, 30.....302 W. 33. St.
Schreiber, Henry A., 34..... 186 7. St.
Schreitmueller, Adolph, 14.....348 Bleecker St.
Schroeder, A., 16.....245 Reid Ave., Brooklyn.
Schroeder, Aug., 2.....Ramsey, N. J.
Schroeder, August, 7.....87 1. St., Hoboken.
Schroeder, C., 67.....639 E. 6. St.
Schroeder, C. H., 4.....432 W. 13. St.
Schroeder, Charles, 49..... 8. Ave. & 122. St.
Schroeder, Chr., 81.....80 Newtown Ave., Astoria, L. I.
Schroeder, Chris., 4..... Varick & Watts Sts.
Schroeder, Claus, 24, 33.....98 Garden St., Hoboken.
Schroeder, D., 15.....609 E. 13. St.
Schroeder, E., 79..... Hamburg Dock, Hoboken.
Schroeder, E. G., 3, 6, 8, 13, 40..... 72 N. Moore St.
Schroeder, Emil, 23....Pavonia Av. & Grove St., Jersey City.
Schroeder, Ernst, 81.....20 Garden St., Hoboken.
Schroeder, Fred., 26.....421 1. Ave.
Schroeder, Fred., 84.....313 E. 35. St.
Schroeder, Fred., 13, 15, 25, 69..... 1604 Lexington Ave.
Schroeder, Fred., 55.....399 E. 4. St.
Schroeder, Fred, 92.....1224 3. Ave.
Schroeder, Fred., 39.....422 1. Ave.

Digitized by Google

Schroeder, George, 69.....1604 Lexington Ave.
Schroeder, G. H., 3.....244 Cherry St.
Schroeder, H., 24, 90.....983 2. Ave.
Schroeder, H., 80.....171 Scholes St., Brooklyn.
Schroeder, H., 40.....7 Gold St.
Schroeder, H., 56.....113 Park Ave., Hoboken.
Schroeder, Henry, 26.....962 Bushwick Ave., Brooklyn.
Schroeder, Henry, 2.....Broome & Mulberry Sts.
Schroeder, Henry, 4.....Prince & Sullivan Sts.
Schroeder, Henry, 32.....479 Henderson St., Jersey City.
Schroeder, Henry, 83.....203 9. St., Jersey City.
Schroeder, Henry, 54.....164 9. St., Jersey City.
Schroeder, Henry, 88.....175 Hester St.
Schroeder, Henry, 41.....27 Prince St.
Schroeder, Henry, 62.....425 8. Ave.
Schroeder, Henry, 39.....171 W. 63. St.
Schroeder, Henry, 56.....409 Washington St., Hoboken.
Schroeder, Hermann, 88.....210 Franklin St., Greenpoint.
Schroeder, Hermann, 33.....183 1. St., Hoboken.
Schroeder, Hermann, 90.....39 Lexington Ave.
Schroeder, John, 2.....107 Division St.
Schroeder, John, 64.....203 9. St., Jersey City.
Schroeder, John, 73.....500 E. 82. St.
Schroeder, John, 37.....100 Park Ave., Paterson, N. J.
Schroeder, John, 69.....445 1. Ave.
Schroeder, John, 7.....404 Grand St., Hoboken.
Schroeder, Louis, 72, 99.....201 Columbus Ave.
Schroeder, Otto, 16.....331 Marcy Ave., Brooklyn.
Schroeder, Theo., 63.....631 E. 13. St.
Schroeder, Theo., 24.....1920 Fulton St., Brooklyn.
Schroeder, W., 21.....106 9. Ave.
Schroeder, Wm., 7.....102 Washington St., Hoboken.
Schrunadrer, Chas., 41.....816 Washington St.
Schrunadrer, Chris., 41.....816 Washington St.
Schuber, Fred., 34...Seaside Station, Rockaway Beach, L. I.
Schubert, Otto, 7.....42 1. St., Hoboken.
Schubert, Otto, 56.....108 1. St., Hoboken.
Schubert, Rudolph, 50.....447 Canal St.
Schuchard, H., 58.....604 E. 13. St.
Schuchmann, J. P., 35.....291 Bowery.
Schueckle, Christian, 30.....132 9. Ave.
Schuener, G., 79.....11 Clinton St., Hoboken.
Schuelle, F., 35.....884 10. Ave.
Schueler, Jacob, 51.....66 E. 93. St.
Schueller, William, 41.....614 E. 17. St.
Schuemann, John, 33, 79....165 Washington St., Hoboken.
Schuenemann, Rud., 66.....106 Pearl St.

Digitized by Google

Schuer, Albert, 52.....131 W. 33. St.
Schuermann, John, 67.....206 Ave. A.
Schuett, H., 72.....167 West St.
Schuett, Henry, 5.....104 Cooper St , Brooklyn.
Schuett, Martin, 53.....334 E. 31. St.
Schuett, P., 72.....Catharine & South Sts.
Schuette, Arend, 89.....2145 3. Ave.
Schuette, Bernhard, 66.....57 E. Houston St.
Schuette, Dick C., 89.....1335 3. Ave.
Schuette, Ernst, 89.....Brooklyn.
Schuette, H. F., 90.....Cor. Pearl & Centre Sts.
Schuette, O., 9.....429 E. 17. St.
Schuettenberg, Fred., 71.....553 W. 43. St.
Schuettenberg, George, 71.....224 W. 20. St.
Schuhmann, H., 62.....P. O. Flattbush, L. I.
Schuldt, D. H., 24.....39. St. & 3. Ave.
Schuldt, J., 9.....551 Greenwich St.
Schulenburg, Albert, 6, 25.....420 E. 9. St.
Schulken, F., 16.....412 Washington St., Hoboken.
Schult, Henry, 85.....167 West St.
Schult, Hermann, 85...Myrtle & Nostraud Aves., Brooklyn.
Schult, Hermann, 95.....21 N. Moore St.
Schult, L., 24.....113 Manhattan Ave., Brooklyn.
Schulte, Albert, 37, 98.....617 E. 145. St.
Schulte, D., 82.....168 Hester St.
Schulte, Henry, 25.....709 8. Ave.
Schulte, Hermann, 55.....126 Woodbine St., Brooklyn.
Schultheiss, John F., 35, 96.....Ave. A. & 69. St.
Schults, William, 6, 18, 38.....199 8. Ave.
Schultz, Adolph, 1.....West Hoboken, N. J.
Schultz, F., 79.....East Orange, N. J.
Schultz, H., 81.....333 E. 54. St.
Schultz, John, 17.....20 Grand St., Brooklyn.
Schultz, Louis, 34.....77 2. Ave.
Schultz, Otto, 1.....West Hoboken, N. J.
Schultz, W., 79.....East Orange, N. J.
Schultz, William, 51.....93 1. Ave.
Schultze, E., 28.....415 Central Ave., Jersey City.
Schultze, J., 45.....203 South St.
Schultze, Louis, 35.....219 6. Ave.
Schultze, Theo., 6, 85.....175 Allen St.
Schulz, Chr., 15.....401 E. 63. St.
Schulz, Eug., 15.....214 6. St.
Schulz, Fred., 87.....137 Cherry St.
Schulz, Henry, 86, 93.....2 Broome St.
Schulz, Joachim, 64.....339 9. St., Jersey City.
Schulz, R., 81.....7 Rivington St.

Digitized by Google

Schumacher, A., 14.....46 8. Ave.
Schumacher, August, 15,.....437 W. 37. St.
Schumacher, B., 68.....1371 Fulton St., Brooklyn.
Schumacher, Carl, 51.....46 Hudson St.
Schumacher, Ch., 76.....168 Harrison St., Brooklyn.
Schumacher, Charles, 7.....76 Bloomfield St., Hoboken.
Schumacher, Chas., 7, 33, 79..131 Washington St., Hoboken.
Schumacher, Chas., 27.....46 8. Ave.
Schumacher, F., 28.....370 New York Ave., Jersey City.
Schumacher, Fred., 27.....Greenville, N. J.
Schumacher, Fred., 35, 44.....106 Canal St.
Schumacher, H., 45, 53.....322 E. 35. St.
Schumacher, H., 35.....381 E. 8. St.
Schumacher, H. C., 32.....190 Spring St.
Schumacher, Henry, 4.....281 8. Ave.
Schumacher, Henry, 24, 85, 92.....407 St. Nicholas Ave.
Schumacher, Hermann, 17.....543 Greenwich St.
Schumacher, John, 15, 27.....530 W. 55. St.
Schumacher, N., 24.....Ave. A, bet. 9. & 10. Sts.
Schumacher, Nic., 85.....118 Stanton St.
Schumacher, Peter, 85.....1602 2. Ave.
Schumacher, Peter, 19..Crescent St. & Jardine Pl., Brooklyn.
Schumacher, P. W., 5.....532 10. Ave.
Schumacher, Wm., 18.....187 Bedford Ave., Brooklyn.
Schumann, G., 35.....20 Division St.
Schumann, H., 67.....113 Hudson St., Hoboken.
Schurr, August, 15.....177 7. Ave.
Schurr, Leo, 15.....687 9. Ave.
Schuster, George, 96.....49 Franklin St.
Schutt, Arn., 15, 16.....32 West St.
Schutt, Hermann, 15.....164 South St.
Schutt, Louis, 44.....477 Hudson St.
Schutt, Peter, 6.....203 South St.
Schutte, Arnold, 84.....305 E. 76. St.
Schutte, Dick, 84.....1335 3. Ave.
Schutte, H., 16.....709 8. Ave.
Schutte, Henry, 59.....2 Broome St.
Schutts, George, 26, 98.....2637 3. Ave.
Schutz, Fred., 74.....181 Washington St., Hoboken.
Schwake, Hermann, 2.....224 W. 20. St.
Schwake, Hy., 2.....872 Washington St.
Schwanemann, Nic., 36.....1. Ave., betw. 48. & 49. Sts.
Schwanewede, D., 29.....353 E. 87. St.
Schwanewede, H., 16, 29.....353 E. 87. St.
Schwanewedel, Ino., 65.....400 Madison St.
Schwarm, Ch., 58.....58 Fulton St.
Schwarte, Henry, 11.....Vehs, Hannover, Germany.

Digitized by Google

Schwarte, J. H., 17.....543 Greenwich St.
Schwarting, Bernhard, 59.....32 Gouverneur St.
Schwarting, George, 52, 73.....511 E. 85. St.
Schwarting, John W., 84.....313 E. 35. St
Schwartz, Albert. 88, 93.....100 West St.
Schwartz, Franz, 3.....148 W 126. St.
Schwartz, Fred., 52.....540 W. 49. St.
Schwartz, Henry, 32.....72 E. 121. St.
Schwartz, Henry, 96.....91 Madison St.
Schwartz, Hermann, 60.....132 Broadway, Brooklyn.
Schwartz, John, 88.....37 Greenpoint Ave., Brooklyn.
Schwartz, John, 7.....Hudson County Journal, Hoboken.
Schwartz, Otto, 7.....130 Park Ave.. Hoboken.
Schwartz, William, 72.....2540 8. Ave.
Schwartz, William, 93.....48 Beach St,
Schwartze, Henry, 41.....538 W. 49. St.
Schwarz, Fred., 15.....162 Amsterdam Ave.
Schwarz, Fred., 19.....129 E. 4. St.
Schwarz, Henry, 64.....42 Essex St., Jersey City.
Schwarz, Henry, 39.....110 Clinton St.. Hoboken.
Schwedhelm, Gus., 84.....1164 2. Ave.
Schweer, Fred., 62, 83..381 Communipaw Ave., Jersey City.
Schweers, Fred., 55.....340 W. 84. St.
Schweers, Hermann, 55.....Pike & South Sts.
Schweers, Hermann, 44.....360 Grand St.
Schweers, John, 89.....1062 2. Ave.
Schweers, Rudolph, 50.....675 Henry St., Brooklyn.
Schweke, Fred., 87.....1452 1. Ave.
Schwemm, Henry, 38.....170 Division St.
Schwencke, Julius, 7.....432 Washington St., Hoboken.
Schwengels, George, 19.....1386 2. Ave.
Schwenk, Geo. D., 75.....60 Bloomfield St., Hoboken.
Schwenzen, Martin, 81.....502 W. 22. St.
Schwerdtfeger, August, 81.....114 S. 5. St , Brooklyn.
Schwiebert, August, 2, 38.....44 Prince St.
Schwiebert, Fred., 2, 41.....124 E. 4. St.
Schwiebert, Henry, 18.....1512 3. Ave.
Schwiebert, Hy., 2, 18, 32.....325 9. Ave.
Schwiebert, Hy., 2.....848 3. Ave.
Schwiefert, Christ., 92.....938 8. Ave.
Schwiefert, F., 56.....938 8. Ave.
Schwinge, John, 3, 56.....209 6. St., Hoboken.
Schwinghammer, George, 91.....114 Grand St., Hoboken.
Schwitter, H. E., 90.....80½ Jane St.
Schwoon, Henry, 39.....158 7. St.
Seeba, John, 19.....147 Gwinnett St., Brooklyn.
Seeba, William, 19.....103 Monitor St., Brooklyn.

Digitized by Google

Seebeck, Charles, 98.....148. St. & Brook Ave.
Seebeck, Dick, 4.....253 E. 4. St.
Seebeck, Fred., 52.....201 E. 83. St.
Seebeck, George, 84.....396 West St.
Seebeck, Henry, 52.....357 Pearl St.
Seebeck, John B., 52.....453 E. 86. St.
Seebeck, Louis, 4.....253 E. 4. St.
Seebeck, Otto, 52.....449 E. 86. St.
Seebeck, William, 65.....88. St. & Park Ave.
Seebek, Rud., 39.....678 10. Ave.
Seedorf, John, 70.....1274 3. Ave.
Seedorf, M., 35.....203 10. Ave.
Seedorf, Niclaus, 47.....513 5. Ave., Brooklyn.
Seeger, H., 24.....937 1. Ave.
Seeger, Henry, 48.....895 1. Ave.
Seegers, E., 67.....Allen St.
Seek, Hermann, 1.....Union Hill, N. J.
Seekamp, H., 28.....77 Griffith St., Jersey City.
Seekamp, Henry, 98.....159 Alexander Ave.
Seekamp, Richard, 17.....28. St. & 2. Ave.
Seeling, E., 20.. Burrochs Ave. & Henry St., Winfield, L. I.
Seezers, Emil, 50.....74 Beach St.
Segd, Charles, 33.....192 Washington St.
Segelke, Fred., 36, 47.....1890 3. Ave.
Segelke, Theo., 15.....49 Harrison St.
Segelken, Henry, 84.....238 W. 20. St.
Segelken, John, 84.....305 Bowery.
Segelken, L., 28.....13 Milton Ave., Jersey City.
Segelken, Louis, 42.....22. St. & 6. Ave.
Segelken, R., 28.....450 Palisade Ave., Jersey City.
Segelken, William, 5.....87 Tillary St., Brooklyn.
Segl, Henry, 75.....77 6. St., Hoboken.
Seifert, A., 97.....Rail Road Ave. & 170. St.
Seippel, George, 35.....40 E. 4. St.
Seissenschmidt, August, 41.....77 Montgomery St.
Seissenschmidt, Chas., 41.....53 Oak St.
Seissenschmidt, F., 41.....232 Central Ave., Jersey City.
Seissenschmidt, Theodor, 41.153 Oakland Ave., Jersey City.
Selberg, Chr., 81.....121 12. St., Brooklyn.
Sellholz, Henry, 23, 64, 83.....84 Essex St., Jersey City.
Selhorn, John, 81.....2308 1. Ave.
Seltzer, K., 33.....4 Madison St., Hoboken.
Semke, C. H., 4.....465 Park Ave., Brooklyn.
Semke, Henry F., 52.....465 Park Ave., Brooklyn.
Semken, Geo. F., 52.....763 6. Ave.
Semler, Peter, 33.....Franklin & Central Aves., Jersey City.
Senger, M., 15.....732 9. Ave.

Digitized by Google

Sengstack, A., 68.....57 Broadway, Brooklyn.
Sengstack, Louis, 68.....1892 Fulton St., Brooklyn.
Senne, H. A., 54.....188 Roebling St., Brooklyn.
Senne, Henry, 32.....188 Roebling St., Brooklyn.
Seppenfeld, W., 15..... 69½ 1. St.
Sethmann, John, 83.....Jersey City.
Setzpfand, Carl, 75.....199 Willow Ave., Hoboken.
Severin, Andrew, 81, 94.....155 7. Ave.
Seyfert, George, 81.....223 W. 61. St.
Seyfert, Marianus, 81.....167. St. & Vanderbilt Ave.
Seyler, Geo. F., 5.....200 Ave. A.
Shoelermann, Henry, 70.....823 Columbus Ave.
Sibbert, Hermann, 3...Park & N. Portland Aves., Brooklyn.
Sickendick, Fritz, 99.....182 9. Ave.
Siebel, F., 29.....
Siebern, Peter, 85.....53 Ave. A.
Siebers, John, 69.....55 S. 6. St., Brooklyn.
Siebert, Charles, 37.....364 7. Ave.
Siebert, Daniel, 26.....2240 2. Ave.
Siebs, J. N. F., 65..... Middle Village, L. I.
Sieburg, Chas., 15.....211 Wooster St.
Sieburg, George, 8, 15.....211 Wooster St.
Siedenburg, C., 68..... 516 E. 13. St.
Siedenburg, H. D., 68. .....20 Suydam St., Brooklyn.
Siedenburg, Henry, 47, 68.....220 Adams St., Hoboken.
Siedenburg, J., 68..... 183 William St.
Siedler, Albertus, 49.....421 W. 25. St.
Siefkes, Hermann, 91.....712 1. St., Hoboken.
Siegel, Andrew, 5.....254 Academy St., L. I. City.
Siegel, Christ., 16.....11. Ave. & 26. St.
Siegmann, Dick, 89.....2162 2. Ave.
Siegmann, John, Jr., 85, 89.....138. St. & Willis Ave.
Siegmann, John, Sen., 89.....246 E. 80. St.
Sieling, F. J. H., 37, 53, 65.....253 Monroe St.
Siemer, John, 36.....440 W. 14. St.
Siemermann, F. H., 5.....16 Locust St., Brooklyn.
Siemers, Adolf, 94..... 60 Prospect St., Brooklyn.
Siemers, Carl, 81, 94..... 60 Prospect St., Brooklyn.
Siemers, C. H. A., 81.....60 Prospect St., Brooklyn.
Siemers, F., 20..... .....195 West St.
Siemers, Fred., 52.....2817 3. Ave.
Siemers, Friedrich, 81..... ...
Siemers, Henry F., 52..... 506 E. 133. St.
Siemers, Hermann, 98..... 133. St. & Lincoln Ave.
Siemers, J., 40..... West, near Jay St.
Siemers, John, 52..... Morton & Bleecker Sts.
Siemon, Heinr., 83.....112 Essex St., Jersey City.

Digitized by Google

Siems, C. F., 56.....401 1. St., Hoboken.
Siener, Phil. L., 30.....3339 3. Ave.
Sierich, Henry, 4, 35, 90.....159 Elizabeth St.
Sierichs, Henry, 26.....90 Stanton St.
Sierichs, William, 52.....425 E. 12. St.
Sierichs, W., 9.....421 E. 12. St.
Sievers, Alb., 27.....88. St. & Amsterdam Ave.
Sievers, A. N., 90.....64 E. 14. St.
Sievers, Aug. H., 17.....64 E. 14. St.
Sievers, Chas., 6, 17.....641 2. Ave.
Sievers, F., 60.....12. & Washington Sts.
Sievers, George, 39.....119 Delancey St.
Sievers, Henry, 26.....27 Scammel St.
Sievers, Henry, 47.....631 Newark Ave., Jersey City.
Sievers, John, 59.....295 Rivington St.
Sievers, John H., 39.....27 Scammel St.
Sievers, Martin, 47.....102 2. St., Brooklyn.
Sievers, Nicolaus, 81.....11 Willow Ave., Hoboken.
Sievertsen, H., 81.....375 Broome St.
Simmermacher, G., 56.....505 Washington St., Hoboken.
Simmons, Ch., 97.....228 Eldridge St.
Simon, Ernst, 91.....251 1. St , Hoboken.
Sinder, John, 51.....200 Allen St.
Sinn, Christ., 5.....156 Charles St.
Sitterding, Hermann, 27.....93. St. & Boulevard.
Sivenzen, Hy., 20.....11 Hoboken Ave., Jersey City.
Slavikosky, Valentin, 34.....99 E. 8. St.
Smerdu, Anton, 7.....54 River St., Hoboken.
Smith, H., 35.....52 Market St.
Snyder, G. St. John, 16.....1494 Lexington Ave.
Soehl, Frank, 19.....169 Ewen St., Brooklyn.
Soehl, Fred., 65.....310 E. 63. St.
Soehl, H., 53.....191 Hester St.
Soehl, J., 90.....69 Grand St.
Soehnke, Dick, 11.....9. & Garden Sts., Hoboken.
Soehnke, John H. D., 82.....
Softe, H., 76.....76. St. & 2. Ave.
Sohl, Peter, 85.....64 Spring St.
Solbrig, Ad., 81.....691 Park Ave., Brooklyn.
Sondhelm, Isaac, 73.....1639 Ave. A.
Soosen, John F., 81.....1562 2. Ave.
Sornsen, Heinrich, 81.....113 Wallcott St., Brooklyn.
Sostmeier, A. G., 51....13 Milton Ave., Jersey City Heights.
Spangeberg, Chas., 33.....23 Newark St., Hoboken.
Spangenberg, L., 7.....135 Washington St., Hoboken.
Sparnicht, John, 24, 59, 70.....101 S. 4. St., Brooklyn.
Sparnicht, Joseph, 92.....39 Rivington St.

Digitized by Google

Speckmann, Henry, 26 ..... 44 Goerck St.
Speckmann, John, 4, 15, 16 ..... 61 Oliver St.
Speketter, Martin, 39 ..... 339 W. 28. St.
Spellmann, Max, 22 ..... 105 Park Ave., Brooklyn.
Spenke, William, 55 ..... Water St. & Peck Slip.
Spenncke, Wm., 62 ..Central Hotel, Desbrosses & West Sts.
Spiegel, Henry, 22 ..... 523 E. 85. St.
Spindler, Hubert, 34 ..... 116 Ave. C.
Spindler, John, 34 ..... 116 Ave. C.
Spiro, L., 97 ..... 38 Stanton St.
Spoetzhausen, Hermann, 70 ..... 106. St. & 3. Ave.
Spohr, H., 56 ..... 220 Washington St., Hoboken.
Spreckels, Ch., 72 ..... 307 7. Ave.
Spreckels, Fr., 72 ..... 307 7. Ave.
Spreckels, Fred., 54 ..... 140 Bowers St., Jersey City.
Spreeback, Th., 90 ..... 164 E. 106. St.
Spreen, Charles, 41 ..... 127 E. 88. St.
Spreen, George, 41 ..... 53 Oak St.
Spreen, H., 47 ..... 51. St. & 10. Ave.
Spreen, Henry, 84 ..... 464 W. 51. St.
Spreen, Louis, 41 ..... 53 Oak St.
Spreen, William, 41 ..... 210 Cherry St.
Sprekels, Henry, 18, 38 ..... 273 1. Ave.
Sprick, H., 53 ..... 417 W. 40. St.
Sprickerhoff, W., 90 ..... 1920 3. Ave.
Springhorn, Fred., 91 ..... 46 Ravine Ave., J. C. Heights.
Sprung, A. H., 98 ..... 568 E. 135 St.
Staack, Eiber, 85 ..... 202 Ave. B.
Staack, Hermann, 53 ..... 82 1. Ave.
Staack, Wm., 85 ..... 202 Ave. B.
Staats, Henry, 24 ..... 411 St. Nicholas Ave.
Stadtlander, A., 63 ..... 423 W. 24. St.
Stadtlander, Geo., 63 ..... 423 W. 24. St.
Stadtlander, Wm., 27 ..... Newtown, L. I.
Stahl, Jacob, 6 ..... 168. St. & 3. Ave.
Stahl, Maas, 94, 99 ..... 1206 1. Ave.
Stahlbuck, Wm., 12 ..... Turnhall, Staten Island.
Stahlmann, August, 41 ..... 440 W. 14. St.
Stamm, Fred., 99 ..... 1206 1. Ave.
Stanke, Edward, 89 ..... 301 E. 111. St.
Stappelfeld, Henry, 27 ..... 8. Ave & 117. St.
Stappenbeck, H., 33 ..... 85 Jackson St., Hoboken.
Starke, Andreas, 5 ..... 237 10. St., Brooklyn.
Starke, Conrad, 1 ..... Seacaucus, N. J.
Staubes, William, 42 ..... 51 Little 12. St.
Staubitz, Robert, 96 ..... 42 Ave. A.
Staude, E., 79 ..... 149 1. St., Hoboken.

Digitized by Google

Staude, Emil, 56.....408 1. St., Hoboken.
Staude, Ernst, 56.....159 1. St., Hoboken.
Staudte, William, 33.....198 Orange St., Newark, N. J.
Stechmann, Jacob, 38.....285 Kingsland Ave., Greenpoint.
Stecker, Adam, 36.....6 Coenties Slip.
Stecker, Adam, 66.....74 Pearl St.
Stecker, Henry, 66.....24 Broad St.
Steenbock, F., 79.....Hoboken Ferry.
Steenbock, H., 81.....1564 2. Ave.
Steenken, Ch., 90.....26 New Bowery.
Steenken, Joh., 83.....88 Essex St., Jersey City.
Steffens, Aug. J., 3.....425 E. 51. St.
Steffens, August, 81.....81 Montgomery St.
Steffens, D., 9.....255 Bleecker St.
Steffens, G. W., 7.....54 1. St., Hoboken.
Steffens, H., 24.....113 Manhattan Ave.
Steffens, H., 54.....169. St. & Centre Ave.
Steffens, Henry, 85.....258 Driggs Ave., Brooklyn.
Steffens, Jacob, 57.....260 W. 123. St.
Steffens, John, 32.....76 Main St., Hackensack, N. J.
Steffens, John, 12, 90.....346 E. 84. St.
Steffens, John, 63.....408 E. 76. St.
Steffens, John, 93.....115 Hudson St.
Steffens, John, 81.....541 W. 44. St.
Steffins, Jacob, 17.....266 W. 123. St.
Stege, H., 68.....401 W. 42. St.
Stegemann, Carl, 5.....556 Clinton St., Brooklyn.
Stegemann, Fred., 93.....1457 3. Ave.
Stegmann, George, 52.....27 Washington St.
Stegmann, John, 53.....781 11. Ave.
Stegmann, Wm., 4.....442 Bergen Ave., Jersey City.
Stehle, F., 67.....1683 2. Ave.
Stehn, Henry, 63.....88 Bloomfield St., Hoboken.
Stehn, J. H., 24, 53.....623 E. 152. St.
Stehn, Peter, 53.....744 9. Ave.
Steicker, Henry, 84.....Birmingham St.
Steil, John, 92.....48—52 Orchard St.
Stein, Charles, 7.....205 Washington St., Hoboken.
Stein, Chr., 35.....10. Ave. & 57. St.
Stein, Conrad, 35.....525 W. 57. St.
Stein, John, 51.....539 E. 84. St.
Steinbeck, William, 46.....3. Ave. & 16. St.
Steingester, John, 4, 6.....Grand & Cannon Sts.
Steingester, Nic., 53.....258 Washington Sts.
Steingrove, August, 64.....59 Newark Ave., Jersey City.
Steinhoff, John, 53.....66 Jackson St.
Steinmann, William, 71.....419 W. 16. St.

Digitized by Google

Steimeier, Louis, 19.....1665 Ave. A.
Steiss, Henry, 27.....313 W. 142. St.
Stelgers, H., 9.....187 Varick St.
Stelgers, J., 9.....68 N. 2. St., Brooklyn.
Steller, Fred., 53.....402 E. 15. St.
Stelling, Ch. H., 90.....571 Monroe St., Brooklyn.
Stelling, Claus, 54.....80 Storm St., Jersey City.
Stelling, George, 73.....501 E. 84. St.
Stelling, John, 31.....68 Grand St., Jersey City.
Stellmann, H., 21.....299 3. Ave.
Stellmann, H., 56.....714 Park Ave , Hobokcn.
Stelloh, Adolph, 70.....577 2. Ave.
Stemme, Henry, 47, 90.....13 Bowery.
Stemme, John, 6.....13 Bowery.
Stemmermann, J., 9.....163 10. Ave.
Stencken, August, 23..Willow St. & Communipaw Ave., J. C.
Stendorf, J., 76.....1355 2. Ave.
Steneck, C., 29.....407 Evergreen Ave., Brooklyn.
Steneck, Fred., 47.....436 W. 32. St.
Steneck, Gevert, 47.....40 Hudson St., Hoboken.
Steneck, Henry, 47.....1571 Ave. A.
Steneck, John, 47.....20 River St., Hoboken.
Stenken, A., 76.....340 Communipaw Ave., Jersey City.
Stephens, Henry, 17.....475 Greenwich St.
Stern, Chas., 25.....1662 Broadway.
Stern, Julius, 91.....56 Adams St., Hoboken.
Sternkopf, Wm., 32.....96 Suffolk St.
Stewart, John, 3.....59 W. 9. St.
Stichnote, Wm., 7.....214 Washington St., Hobokcn.
Sticht, D., 9.....1147 Bedford Ave.. Brooklyn.
Stieh, John, 96.....271 Ave. A.
Stiehl, Henry, 75.....124 Adams St., Hoboken.
Stier, Conrad, 23.....1. St. & Jersey Ave., Jersey City.
Stierlen, Charles, 92, 93.....24 E. 4. St.
Stiller, C., 35, 96.....120 E. Houston St.
Stiller, R., 96.....20 Henry St.
Stilljes, H., 62.....425 8. Ave.
Stimmel, John, 6, 35.....291 Bowerv.
Stockfisch, Chas., 2.....518 Greenwich St.
Stockfisch, John, 69.....618 W. 39. St.
Stockfisch, Martin, 13, 46.....35 Amsterdam Ave.
Stockhoff, Hermann, 11.....Baltimore, Md.
Stockmann, Fritz, 63.....833 1. Ave.
Stockmann, Hy., 2.....54 Horatio St.
Stockmann, J., 63.....361 Franklin Ave., Brooklyn.
Stoeckler, George, 81, 90.....434 E. 87. St.
Stoehr, Jacob, 37.....170. St. & Boston Ave.

Digitized by Google

Stoever, August, 24, 25, 33, 53, 76, 85..... 1574 3. Ave.
Stoffers, J., 21.....505 E. 6. St.
Stoffregen, Alfred, 26.....720 Broadway, Brooklyn.
Stollsteiner, Fred., 5.....510 E. 83. St.
Stolte, Carl, 74..... 151 1. St., Hoboken.
Stolz, John, 41..... 103 Sherman Ave., Jersey City.
Stolzenberger, Ambrosius, 35, 51..... 82 Stanton St.
Storbeck, Fred., 12, 33, 58, 72, 79, 90..8 River St., Hoboken.
Storch, H., 35..... 94 Allen St.
Stortz, John, 37.....179 Clinton St.
Strade, F., 90..... 606 E. 13. St.
Stradtmann, E., 13..... 226 E. 63. St.
Stradtmann, John, 63.....408 E. 76. St.
Strahl, Rudolph, 6.....627 8. Ave.
Strahmann, C , 90..... 82. St. & Lexington Ave.
Strahmann, J., 90.....84. St. & Lexington Ave.
Strauss, H., 24.....Madison Ave. & 109. St.
Strauss, Hermann, 64, 83.....88 Essex St., Jersey City.
Strauss, Wm., 90.....Daily News, Park Row.
Strate, Henry, 6, 8, 13.....4 Rivington St.
Stretz, F., 67.....100 Centre St.
Stribhey, Henry, 63..... .....2032 1. Ave.
Stribhey, Peter, 63..... 302 E. 104. St.
Stricker, Chas., 16.....511 Quincy St., Brooklyn.
Strodtmann, Gust., 84..... 254 E. 60. St.
Strodtmann, H. F., 6..... 10. Ave., betw. 158. & 159. St.
Stroelthoff, Adolf, 89..... 1270 3. Ave.
Strohhoff, J., 76.....111 South St.
Strohmann, J., 45.....1246 Lexington Ave.
Strohsahl, H., 79.....Jersey City Heights.
Strohsahl, Wm., 12, 90.....428 Grove St., Jersey City.
Strubbe, Fred., 11, 21, 82.....122. St. & 8. Ave.
Strubbe, Wm., 77.....27 Frankfort St.
Strube, Charles, 46..... 1000 Ave. A.
Strube, Gustav, 46.....137 W. 27. St.
Strube, Henry, 15.....274 Spring St.
Strube, J., 28.....153 Hopkins Ave., Jersey City.
Struck, John, 4..... 18 State St.
Struckmann, Conrad, 52..... 172 E. 78. St.
Struever, L., 90..... 922 Broadway.
Strunk, Dick, 53.....387 Madison St.
Strunk, Henry, 70.....383 S. 6. St., Newark, N. J.
Struss, August, 49.....80. St. & W. Boulevard.
Struss, E., 29.....176 James St., Brooklyn.
Struss, John, 17...Nostrand Ave. & Fairmont St., Brooklyn.
Struve, Paul, 81.....1586 Ave. A.
Stucke, Henry, 6, 67, 70, 85..... 132 1. Ave., cor. 8. St.

Digitized by Google

Stuehrmann, D., 67..... 177 E. Houston St.
Stuerke, Chas., 23.....2. & Brunswick Sts., Jersey City.
Stuerken, Hy., 83..... 205 Washington St., Jersey City.
Stuerken, John, 33.....42 Madison St., Hoboken.
Stueve, Fred., 59..... 448 E. 87. St.
Stuke, Henry, 59.....103 Bedford Ave., Brooklyn.
Stuhr, Wm. G., 7.....16 Elysian Place, Hoboken.
Stumpf, P., 28.....184 Zabrisky St., Jersey City.
Stunken, Christ., 84.....26 New Bowery.
Sturcke, John G., 6.....179 W. Houston St.
Sturke, H. A., 24..... 88. St. & 2. Ave.
Sturke, Peter, 74..... 151 Monroe St., Hoboken.
Sturm, W. F., 7..... 87 1. St., Hoboken.
Sturtz, Henry, 65.....9. Ave. & 22. St.
Sturz, L., 30..... 749 E. 169. St.
Stutelberg, Henry, 49, 52, 88.....131 W. 27. St.
Stuve, Dick, 36, 37..... 124½ W. Broadway.
Stuve, Max, 81.....
Suder, H., 24.....1 Marion St., Brooklyn.
Sudmann, Henry, 88.....612 Hudson St.
Suendermann, John, 44.....Gouverneur & Water Sts.
Suerig, G., 28..... Paterson & Summit Aves., Jersey City.
Suesens, H., 44, 76.....Grand & Forsyth Sts.
Suesemilch, John, 63..... 424 Broadway, Brooklyn.
Suhr, Carl, 97..... 94 Stanton St.
Suhr, Charles, 49.....168 7. St.
Suhr, Chris., 81, 97.....168 7. St.
Suhr, Emil, 81, 94.....205 E. 87. St.
Suhr, Elwin, 94.....501 E. 16. St.
Suhr, Jepern, 81.....501 E. 16. St.
Suhr, John, 81.....716 4. Ave., Brooklyn.
Suhrhoff, John, 22.....157 5. Ave., Brooklyn.
Suhrig, E. A., 65.....490 7. Ave.
Sulger, F., 23.....476 Grove St., Jersey City.
Sulich, H., 79.....8 River St., Hoboken.
Sundermann, J., 76, 90.....2733 8. Ave.
Sundermann, John H., 6, 76..... 322 Front St.
Sundermeier, Theo., 67..... 185 Ave. A.
Sundmacker, Adolph, 71.....110 S. 5. Ave.
Surkamer, Henry, 2, 68.....124 E. 4. St.
Sutter, John, 35.....P. O. Box 137, Brooklyn.
Swettmann, Carl D., 64.....2 Bergen Line Ave., Union Hill.
Swoboda, A., 67.....347 E. 61. St.
Sylvester, J. H., 65.....6. Ave. & 16. St.

T.

Taby, Diedrich, 50..... 1588 Ave. A.

Digitized by Google

Taby, J., 67.....624 E. 11. St.
Taddicken, John G. C., 31.....332 W. 46. St.
Taenzer, Fritz, 91..... 87 River St., Hoboken.
Tamke, H., 45.....40 Bowery.
Tamke, Hy., 83.....129 9. St., Jersey City.
Tamsen, Heinrich, 81.....400 E. 89. St.
Tangemann, John, 23.....349 Bloomfield St., Hoboken.
Tangemann, Christ., 1... Schuetzen Park, Union Hill, N. J.
Tangemann, Henry, 1....Schuetzen Park, Union Hill, N. J.
Tangemann, John, 1..... Schuetzen Park, Union Hill, N. J.
Tapken, Gerhard, 77.....196 9. Ave.
Tappe, Fred., 17..... 543 Greenwich St.
Tappe, John, 17.....543 Greenwich St.
Tarpey, P., 31.....323 Spring St.
Tase, Chris., 65..... West Hoboken, N. J.
Tatje, Henry, 49.....118 Greenwich St.
Tauby, Charles, 54.....Maiden Lane & South St.
Tauke, August, 62.....625 E. 9. St.
Taylor, Wm., 7..... 243 Washington St., Hoboken.
Tegetmeyer, A., 90.....773 1. Ave.
Tenbrinck, F., 68..... 1008 2. Ave.
Tensing, Hermann, 84..... 113 Varick St.
Tepe, H., 28.....Weehawken St., West Hoboken, N. J.
Tepperwin, Henry, 15, 52..... 538 9. Ave.
Teschmacher, Martin, 3, 8, 13, 15, 25...258 Greenwich St.
Teschmacher, W., 15.....304 10. Ave.
Tewes, H., 72..... 647 W. 42. St.
Tewes, John, 17.....304 E. 85. St.
Tewes, John, 34, 39.....1075 Flushing Ave., Brooklyn.
Tewes, William, 17.....304 E. 85. St.
Theede, Hans, 69, 87..... 204 E. 101. St.
Theemann, William, 38.....105 S. 5. Ave.
Theising, Hermann W., 34...8 & 10 Atlantic Ave., Brooklyn.
Theissen, Wm., 30..... 121 Clinton St.
Therkatz, W., 45..... 1925 3. Ave.
Thesenwitz, August, 58, 70.....644 E. 17. St.
Thicke, Henry, 50.....533 E. 87. St.
Thieden, Henry, 84.....
Thiel, Charles, 8.....418 E. 9. St.
Thiel, P., 97..... 124 E. Houston St.
Thielbahr, Diedrich, 47, 68.....Steinway, L. I.
Thielbahr, H., 68..... 1491 Lexington Ave.
Thiele, Dick, 36..... 223 E. Houston St.
Thiele, Henry, 77.....301 E. 30. St.
Thiele, Richard, 7.....259 11. St., Hoboken.
Thiele, Val., 90.....161 E. 59. St.
Thielken, Henry, 87.....782 Washington St.

Digitized by Google

Thiemer, Chas. 40.....184 Franklin St.
Thiemeyer, Louis, 50.....242 1. Ave.
Thiessen, Chas., 26.....184 Franklin St.
Thiessen, Christ., 97, 98, 99.....20 1. Ave.
Thiessen, F., 79.....56 Jefferson St., Hoboken.
Thiessen, H., 81.....75 1. St., Hoboken.
Thiessen, John, 97.....20 1. Ave.
Thimm, J. H., 94, 97.....200 E. 16. St.
Thoelke, A., 90.....130. St. & 10. Ave.
Thoelke, D., 82.....Woodbridge, Bergen Co., N. J.
Thoelke, John, 6, 8, 11, 13, 82.....130 10. Ave.
Thoelke, Wm. F., 6, 11, 82.....818 10. Ave.
Tholey, John, 34.....505 E. 16. St.
Thone, Chris., 41.....326 E. 48. St.
Thonson, John R., 17..Cor. Reid Ave. & Hancock St., B'klyn.
Thomann, S., 75.....289 Stagg St., Brooklyn.
Thomas, F., 80.....221 Willow Ave., Hoboken.
Thomas, Fred., 54, 58.....286 Furman St., Brooklyn.
Thomforde, Henry, 22.....364 3. Ave.
Thomsen, A., 81.....66 Floyd St., Brooklyn.
Thomsen, Carl, 81.....221 E. 26. St.
Thomsen, H., 81.....453 Grand St.
Thoms, John W., 32.....1337 Bushwick Ave. Brooklyn.
Thomson, Henry, 87.....420 E. 83. St.
Thomson, Th., 87.....420 E. 83. St.
Thornholz, Henry, 37.....241 E. 73. St.
Thormann, G., 16.....124 Third Place, Brooklyn.
Thramann, Henry, 15, 87, 90.....2341 3. Ave.
Thum, Joseph, 13, 35, 40, 95.....293 Bowery.
Thumann, Geo. H., 53.....1664 3. Ave.
Thumm, Jefferson, 3.....291 W. 10. St.
Thummel, W., 9.....330 9. Ave.
Thunhorst, Henry, 36, 77.....1604 Park Ave.
Thurm, Hermann, 19.....160 Forsyth St.
Tiedemannn, Claus, 50.....103 Washington St.
Tiedemann, Fred., 3.....652 10. Ave.
Tiedemann, George, 81.....
Tiedemann, Henry, 38.....336 Bedford Ave., Brooklyn.
Tiedemann, P., 13.....15 Leonard St.
Tiedemann, Wm., 70.....209 Bruce St., Newark.
Tiemann, Carl, 4, 77.....183 9. Ave.
Tiemeyer, John, 46.....338 E. 33. St.
Tienken, J., 67.....19 Charles St.
Tienken, John, 36.....432 Broome St.
Tienken, John F., 4.....1478 1. Ave.
Tiepenn, Henry, 23.....430 Ocean Ave., Jersey City,
Tietgen, Henry, 85.....788 9. Ave.

Digitized by Google

Tietje, Emil, 33, 79 ..... 50 Park Ave., Hoboken.
Tietjen, Albert, 73, 98 ..... 550 E. 82. St.
Tietjen, C. O., 6, 8 ..... 419 W. 50. St.
Tietjen, Chr., 15 ..... 1661 2. Ave.
Tietjen, Claus, 81 ..... 72 Wahington St., Hoboken.
Tietjen, Claus, 47 ..... Brunswick & 7. Sts., Jersey City.
Tietjen, Claus, 39 ..... 356 7. St., Jersey City.
Tietjen, Dick, 17 ..... 615 10. Ave.
Tietjen, George, 69 ..... 1574 3. Ave.
Tietjen, H., 81 ..... 91 South St.
Tietjen, H., 79 ..... 551 Greenwich St.
Tietjen, Henry, 49 ..... 446 W. 25. St.
Tietjen, Hermann, 98 ..... 637 E. 138. St.
Tietjen, Hermann, 84 ..... 432 Broome St.
Tietjen, Hermann, 4, 47 ..... 60 6. Ave.
Tietjen, J., 24 ..... 87. St. & Park Ave.
Tietjen, J. D., 22 ..... 2231 2. Ave.
Tietjen, John, 47 ..... Brunswick & 7. Sts., Jersey City.
Tietjen, John, 2 ..... 335 E. 47. St.
Tietjen, John, 17 ..... 87. St. & 4. Ave.
Tietjen, John, 78 ..... 600 3. Ave.
Tietjen, John, 38 ..... 64 Centre St.
Tietjen, John, 89 ..... 1833 3. Ave.
Tietjen, John H., 36, 53 ..... Cor. Washington & 13. Sts.
Tietjen, Martin, 18, 38, 69 ..... 809 Fulton St., Brooklyn.
Tietjens, Henry H., 96 ..... 91 South St.
Tietze, Charles, 70 ..... 331 W. 38. St.
Timke, Dick, 69, 83 ..... 349 De Kalb Ave., Brooklyn.
Timke, Henry, 17 ..... 189 McKibbin St., Brooklyn.
Timm, August, 53 ..... Flatbush, L. I.
Timm, Carl, 81 ..... Graham Ave. & Ainslie St, Brooklyn.
Timm, Claus, 12, 81 ..... 148 Tillary St., Brooklyn.
Timm, Henry, 53 ..... 985 2. Ave.
Timm, Henry, 99 ..... 229 8. Ave.
Timm, J. H., 90 ..... 200 E. 16. St.
Timmer, Ernst, 82 ..... 41 2. St., Jersey City Heights.
Timpe, R., 13 ..... 36 Centre Market.
Tinken, Dick, 22 ..... 969 3. Ave.
Tinken, George, 22 ..... 1. Ave. & 63. St.
Tipperwien, H., 54 ..... 46 Gansevoort St.
Tietgemeyer, Wm., 71 ..... 207 Washington St., Jersey City.
Tobaben, Otto, 95 ..... 238 E. 46. St.
Tobahren, M., 9 ..... 557 Kent Ave., Brooklyn.
Toensing, Henry, 71 ..... 450 Canal St.
Tolken, Conrad, 4, 47, 84 ..... 471 Greenwich St.
Tollner, Henry, 38 ..... 1349 1. Ave.
Tollner, Henry, 65 ..... 8. Ave. & 116. St.

Digitized by Google

Tom Suden, H., 24.....616 Grand St.
Tonak, Chas., 17.....Cor. Wythe Ave. & Hewes St., B'klyn.
Tondorf, Julius, 67..... 77. St. & 2. Ave.
Tonjes, H. O., 65.....842 Greenwich St.
Tonjes, Henry, 15, 49, 63, 65..... 334 E. 31. St.
Tonjes, Hermann, 15.....109. St. & 4. Ave.
Tonjes, H. H., 52..... 842 Greenwich St.
Tonjes, John, 18, 38..... 333 8. Ave.
Torborg, Henry, 11.....85 Greenwich Ave.
Tosgreen, Andrew, 93.....1457 3. Ave.
Tourelle, Fred., 40, 95.....332 Greenwich St.
Traeger, R., 56.....408 Bloomfield St., Hoboken.
Trantel, Dick, 86..... 3. Ave. & 106. St.
Trautmann, Adam, 53.....18 Jackson St.
Trapp, D., 28.....98 Laidlaw St., Jersey City.
Traue, George, 59.....312 Henry St.
Treckmann, Hermann, 17.....16 Grand St., Brooklyn.
Trede, George, 15.....503 W. 54. St.
Treffby, Chas., 35.....Bacon St., Newark, N. J.
Triber, F., 28.....162 Congress St., Jersey City.
Trimpe, Wm., 27..... 114. St. & 7. Ave.
Troeger, H., 55.....260 Water St.
Troest, Rudolph, 81, 90.....1131 Lexington Ave.
Troockell, Frank, 87.....207 E. 80. St.
Truelsen, F. H. N., 81, 90.....15. St. & 1. Ave.
Truschel, Joseph, 52.....82 Chrystie St.
Truskawa, Otto C., 19.....108 E. 4. St.
Tum Suden, Ernst, 85..... 79 White St.
Tum Suden, Henry, 85.....Ewen & Boerum Sts., Brooklyn.
Tum Suden, Henry, 85.....1064 2. Ave.
Tum Suden, Rudolph, 85.....12 Howard St.
Tueting, Fred., 43, 70.....224 W. 13. St.
Twelbeck, Geo. R., 11.....Gehrde, Hannover.
Tyarks, Wm., 85.....250 Hamilton Ave., Brooklyn.
Tyler, John, 3..... 103 Charles St.

U.

Ubben, Otto, 100..... 885 2. Ave.
Udemoehle, Ernst, 91..... 71 Marshall St., Hoboken.
Uetzmann, Hy., 89..... 930 2. Ave.
Ufer, Edw., 81..... 62 Beaver St.
Ufer, John W., 81.....67 E. Houston St.
Uffelmann, W., 45.....14 Lawrence St.
Uffen, Henry, 100.....139 Allen St.
Ufferfilge, Chas., 41.....418 W. 25. St.
Ufferfilge, Chas., 49 .....412 W. 26. St.
Ufferfilge, Fred., 41.....303 E. 24. St.

Digitized by Google

Ufferfilge, William, 41.....145 E. 32. St.
Uffermann, R , 9.....300 Central Ave., Jersey City.
Uhde, Aug, 43.....302 E. 95. St.
Uhde, Charles, 66.....101 W. 51. St.
Uhden, Hermann, 20.....93. St. & 2. Ave.
Uhden, John, 20.....93. St. & 2. Ave.
Uhden, Kuno, 100.....174 Degraw St., Brooklyn.
Uhl, Fred., 27.....87 Manhattan Ave.
Uhlborn, Henry, 5.....169 Chambers St.
Uhlemann, F., 9.....60 W. 24. St.
Uhlendorf, George, 39.....221 Calyer St., Brooklyn.
Uhlenhoff, A. C., 62.....371 Columbia St., Brooklyn.
Uhlrich, Chas., 70.....325 Central Ave., Jersey City.
Uhlrich, Fred., 70.....188 6. Ave.
Uhlrich, John, 88.....17 Thompkins Ave., Brooklyn.
Ukena, John, 32, 54, 95, 100.....107 Barclay St.
Ulrich, Edw., 3, 8, 15.....39 W. 65. St.
Ulrich, W., 67.....433 W. 14. St.
Umschneider, G., 28.....56 Cambridge Ave., Jersey City.
Unrein, Chas., 7, 33.....Hudson & 2. Sts., Hoboken.
Untied, Heinr., 81.....238 W. 28. St.
Urnstein, O., 35.....54 Rivington St.

V.

Vagt, Hermann, 42.....45 West St.
Vagts, Ch., 4, 72.....63. St. & 9. Ave.
Vagts, Fred., 4, 72.....83. St. & 9. Ave.
Vagts, Henry, 44, 60.....39 Chrystie St.
Vagts, Henry, 62.....110 Varick St.
Vagts, John, 78.....1390 9. Ave.
Vagts, John, 62.....794 3. Ave.
Vagts, Wm. F., 43....Washington & Taylor Sts., Brooklyn.
Vahjen, Henry, 2.....500 E. 84. St.
Vahjen, Hermann, 2.....92 Driggs St., Brooklyn.
Vajen, John, 89.....84. St. & Ave. A.
Van Axen, Geo., 100.....139 Allen St.
Van Axte, Fred., 4.....232 W. 130. St.
Van Campen, Otto, 4.....110 Murray St.
Van der Wyk, Henry, 96. 100.....263 Broome St.
Van Salzen, Hermann, 23..204 Washington St., Jersey City.
Vasel, F., 79.....64 Adams St., Hoboken.
Vasel, Theodor, 33.....66 Adams St., Hoboken.
Vassemer, Ben., 69.....73 Reid Ave., Brooklyn.
Vehsken, August, 11.....87. St. & 1. Ave.
Vehslage, Henry, 11, 82.....242 10. Ave.
Vehslage, Henry, 11, 82.....299 W. 4. St.
Vehslage, Hermann, 8, 11, 13, 40, 82.... 72 North Moore St.

Digitized by Google

Vehstedt, Henry.....160 E. 100. St.
Verdenhalven, Daniel, 47.....124. St. & Lenox Ave.
Vett, Gustav A., 3, 8.....331 W. 4. St.
Vett, C., 21.....34 Ditmars St., Brooklyn.
Vette, Bernhard, 6, 11.....330 Park Ave., Hoboken.
Vette, J., 24.....102. St. & 9. Ave.
Vielmeyer, Traugott, 7.....102 Washington St., Hoboken.
Vielmeyer, C., 28.....176 Sherman Ave., Jersey City.
Viemeister, August, 32, 54.....543 Broome St.
Viemeister, Louis, 32.....146 West St.
Vill, John, 23.....67 Newark Ave., Jersey City.
Vincentz, L., 56.....82 Bloomfield St., Hoboken.
Viohl, John, 69.....11 W. 24. St.
Vitalius, August, 7.....17 Bloomfield St., Hoboken.
Vitters, Henry, 52.....570 W. 42. St.
Vitters, John, 52.....357 W. 45. St.
Vocke, Henry F., 71.....151 E. 47. St.
Vocke, Hermann H. F., 71...White St. & 1 We t Broadway.
Voege, Christ., 63.....
Voege, George, 83, 86.....325 7. St., Jersey City.
Voege, Peter, 81.....312 Garden St., Hoboken.
Vogel, Johann, 83.....82 Essex St., Jersey City.
Vogelsang, Ernst, 41.....389 2. Ave.
Vogelsang, Gustav, 92.....343 Court St., Brooklyn.
Vogelsang, H., 28.....127 South St., Jersey City.
Voges, William, 50.....526 Court St., Brooklyn.
Vogt, Charles, 94.....479 Broome St.
Vogt, D., 99.....
Vogt, Fred., 44.....474 Water St.
Vogt, Hermann, 81.....354 4. Ave.
Vogt, John, 70, 73.....540 E. 84. St.
Vogt, Rudolph, 50.....308 E. 46. St.
Vohs, William, 81.....504 Carroll St., Brooklyn.
Voigt, John, 84.....1260 Lexington Ave.
Voigt, Morris, 30.....422 W. 17. St.
Volbracht, August, 86.....530 Court St., Brooklyn.
Volckmann, Nic., 6, 17.....553 E. 118. St.
Volckmann, Peter, 17.....14 Zabriskie St., Jersey City.
Volckmann, Richard, 17,....198 Cambridge St., Jersey City.
Volger, Fred., 75.....49 7. St., Hoboken.
Volk, Anton, 7, 33, 56, 91....335 Washington St., Hoboken.
Volk, G., 29.....119 Clinton St.
Volkmann, Chas., 17, 24.....240 E. 33. St.
Vollers, Eibe, 65.....500 E. 55. St.
Vollers, G. H., 90.....305 8. St., Jersey City.
Vollers, Henry, 65.....406 E. 63. St.
Vollmann, 40.....321 Greenwich St.

Digitized by Google

Vollmer, Henry, 22.....442 Union St., Brooklyn.
Vollmers, 12.....464 Hudson St.
Vollmert, John, 42.....651 Columbus Ave.
Voltmer, 45.....40 Hudson St., Hoboken.
Voltmer, Christ, 49..... 788 9. Ave.
Von Ahnen, Chris., 53.....309 E. 9. St.
Von Allwoerden, H., 80.....204 River St., Hoboken.
Von Appen, Henry, 99.....1571 Ave. A.
Von Bergen, C., 24.....1. Ave. & 117. St.
Von Bremen, Daniel, 25.....888 Green Ave., Brooklyn.
Von Bremen, H., 24.....330 Greenwich St.
Von Bremen, J., 24.....135 8. Ave.
Von Broock, August, 7.....220 Washington St., Hoboken.
Von Deesten, Ferd., 85.....46 Ave. B.
Von Deesten, H., 24.....45 Vanderbilt Ave.
Von Deesten, John, 5, 18....118 Washington St., Hoboken.
Von der Born, 72.....19. St. & 7. Ave.
Von der Heide, F., 24....Ewen St. & Johnson Ave., B'klyn.
Von der Heide, Henry, 22.....420 E. 75. St.
Von der Heidt, Chas., 56.....57 Hudson St., Hoboken.
Von der Lieth, Claus, 74.....158 Madison St., Hoboken.
Von der Lieth, H., 56.....258 1. St., Hoboken.
Von der Lieth, H., 90.....386 9. Ave.
Von der Lieth, H., 33, 79.....96 1. St., Hoboken.
Von der Lieth, Henry, 74.....561 Grove St., Jersey City.
Von der Lieth, John, 36.....Spruce & William Sts.
Von der Lieth, Wm., 63.....332 E. 112. St.
Von Dohlen, C. W., 65..... 348 W. 36. St.
Von Dohlen, Friedrich, 39, 65..... 348 W. 36. St.
Von Dohlen, G. H., 15.....620 W. 39. St.
Von Drehle, 82.....Seacaucus, N. J.
Von Dwingelo, Max, 3, 6, 8, 13, 82.....334 Bleecker St.
Von Elm, August, 73..... 435 E. 82. St.
Von Elm, H., 24.....1464 2. Ave.
Von Elm Wm., 69....Liberty Ave. & Cleveland St., E. N. Y.
Von Glahn, August, 92.....614 Water St.
Von Glahn, D., 84.....293 10. Ave.
Von Glahn, E., 65.....1083 Pacific St., Brooklyn.
Von Glahn, Henry, 84..... 223 10. Ave.
Von Hagen, Christ, 81.....1128 3. Ave.
Von Hinken, Henry, 52.....938 8. Ave.
Von Holten, August, 53.....Germany.
Von Holten, Henry, 63.....145 Park Ave., Hoboken.
Von Holten, Hermann, 53..... 211 Hester St.
Von Holten, J. W., 28.....75 Jackson Ave., Hoboken.
Von Holten, Wm., 53.....231 Mulberry St.
Von Kamen, Hermann, 93.....107 St. & 1. Ave.

Digitized by Google

Von Kampen, John, 83.....176 7. St., Jersey City.
Von Lehe, H. 35.....22 Beaver St.
Von Liehn, 18, 28..... 259 Broadway, Brooklyn.
Von Minden, W., 45.....26 Coenties Slip.
Von Oehsen, A., 65..... .....7. Ave. & 51. St.
Von Oehsen, Ahrend, 47..... 100 Orchard St.
Von Oehsen, Gevert, 83.....352 7. St., Jersey City.
Von Oehsen, Henry, 22..... 41 Havemeyer St., Brooklyn.
Von Oehsen, Louis, 65.... .....238 Lincoln St., Brooklyn.
Von Ojen, William, 28.....104 Franklin St., Jersey City.
Von Peyn, Charles, 36..... 10 John St.
Von Ronn, Henry, 53, 85.....132 1. Ave.
Von Runnen, 25..... .....1394 Broadway.
Von Seggern, H., 90..... 2465 8. Ave.
Von Seggern, Hermann, 26..... 8 Jones St.
Von Seggern, J., 76.....2465 8. Ave.
Von Seht, Wilhelm, 26, 38, 53...485 Myrtle Ave., Brooklyn.
Von Staden, Fred., 54.....23 Harrison St.
Von Staden, Henry, 92.....339 Flatbush Ave., Brooklyn.
Von Thaden, Carl, 83.....153 Montgomery St., Jersey City.
Von Twistern, Wm., 8, 15, 24.....11. Ave. & 42. St.
Vooth, Ernst, 4, 6, 46.....1018 1. Ave.
Vooth, William, 46.....3. Ave. & 15. St.
Vorck, August, 35, 85, 90.....17 Great Jones St.
Vorwerk, Henry, 62.....288 Schermerhorn St., Brooklyn.
Vosbrink, George, 6, 11.....70 Cliff St.
Vosbrink, Henry, 6, 11..... .....200 Spring St.
Vosbrink, Henry, 11.....208 E. 126. St.
Voschers, Emil, 20.....368 New York Ave., Jersey City.
Voss, Bernhard, 79..... 131 1. St., Hoboken.
Voss, Claus, 33..... 143 Newark St., Hoboken.
Voss, Claus, 81, 99.....176 Sands St., Brooklyn.
Voss, Henry, 11.....114. St. & 7. Ave.
Voss, Henry, 86.....1271 Myrtle Ave., Brooklyn.
Voss, John, 81.....2404 3. Ave.
Vosteen, H. J., 56.....215 Garden St., Hoboken.

W.

Wacker, Franz, 35.....138 Bowery.
Wacker, H., 67..... .....270 E. 78. St.
Wacker, Henry, 49.....213 W. 67. St.
Waeljen, George, 69.....444 Washington St.
Wagner, Albert, 74..... .....245 1. St., Hoboken.
Wagner, Henry, 24, 85, 90.....57 Grand St.
Wagner, Henry, 50..... 47 Ralph St., Brooklyn.
Wagner, Joseph, 51.....90 Cooper St., Brooklyn.
Wagner, Richard, 74.....47 Adams St., Hoboken.

Digitized by Google

Wagner, Robert, 75.....20 Madison St., Hoboken.
Wahlers, F., 33.....Garden & Newark Sts., Hoboken.
Wahlers, H., 29.....251 Church St.
Wahley, H., 20.....251 Church St.
Waizmann, M., 16.....125 E. 85. St.
Walker, Fred., 1.....Guttenberg, N. J.
Walker, Hermann, 1.....Guttenberg, N. J.
Wallace, Samuel, 59.....8 Jackson St.
Waller, Henry, 22.....1422 Ave. A.
Waller, Henry, 89.....416 E. 75. St.
Wallert, Hermann, 27.....Seaucaucus, N. J.
Wallrafe, Gerhard, 16, 90.....122 W. 61. St.
Walsemann, Henry, 60.....53 S. 5. St., Brooklyn.
Walter, Adam, 49.....362 W. 52. St.
Wangersheim, E., 79.....130 Park Ave., Hoboken.
Wanker, E., 43.....170 Elm St.
Warischeck, J., 79.....Garden & 14. Sts., Hoboken.
Wark, John F., 36.....451 Lafayette Ave., Brooklyn.
Warnecke, Fred., 89.....1 Congress St.
Warnecke, John F., 4.....242 Fulton St.
Warnecke, Louis, 83.....100 Bright St., Jersey City.
Warneke, Henry, 64.....74 1. St., Jersey City.
Warneke, Hermann, 85.....1528 2. Ave.
Warnke, F., 35, 90.....40 E. 4. St.
Warnke, Hermann, 52.....1021 Ave. A.
Warnken, F., 15.....69 Dey St.
Warns, Rudolph, 56.....89 Washington St., Hoboken.
Waskon, Fred., 5.....147 48. St., Brooklyn.
Waue, Fred., 42.....2308 8. Ave.
Webbenhorst, Nic., 100.....301 E. 79. St.
Weber, August, 4.....30 Willett St.
Weber, August, 6.....34 Forsyth St.
Weber, August, 50.....244 Spring St.
Weber, G. F., 15.....3092 3. Ave.
Weber, Gus., 99.....302 3. St., Jersey City.
Weber, H., 90.....346 E. 84. St.
Weber, Hermann, 49.....60 Columbus Ave.
Weber, J., 28.....424 Palisade Ave., Jersey City.
Weber, J. August, 4.....18. St. & 8. Ave.
Weber, Rudolph, 57.....426 Greenwich St.
Weber, Wm., 23, 64.....163 York St., Jersey City.
Weber, Wm. A., 49, 63.....362 W. 52. St.
Weberling, Fred., 50.....201 E. 71. St.
Webke, Henry, 92.....141 Ave. A.
Wedemeyer, Albert, 18.....324 Bowery.
Wedemeyer, Edw., 65.....52 W. 100. St.
Wedemeyer, H. F., 65.....100 South St.

Digitized by Google

Wedemeyer, John, 83.....78 Plainfield Ave., Jersey City.
Wedemeyer, Wm., 65..... Stapleton, Staten Island.
Wedemeyer, Wm., 91.....Marshall & 4. Sts., Hoboken.
Weesermann, Henry, 39..... 557 8. Ave., Brooklyn.
Wefelmeyer, Christ., 73.....520 E. 86. St.
Weghorst, Charles, 49, 85..... 788 9. Ave.
Wegmann, Fred., 12, 81.....Stapleton, Staten Island.
Wehinger, Lorenz, 74.....110 Bloomfield St., Hoboken.
Wehmann, George, 47.....12 Lincoln St., Jersey City.
Wehr, Wm., 7.....183 Washington St., Hoboken.
Wehrenberg, Fred., 50, 67.....155 Newark St., Hoboken.
Wehrenberg, George H., 6, 8, 11, 13, 90.....406 West St.
Wehrmann, William, 4..... 871 6. Ave.
Weiber, William, 35.....319 Delancey St.
Weil, A., 28.....384 Palisade Ave., Jersey City.
Weils, Charles, 56.....55 Newark St., Hoboken.
Weinel, Philip, 6.....104 6. Ave.
Weinrich, H., 16.....32 West Broadway.
Weiss, Albert, 51.....1606 1. Ave.
Weiss, C., 29.....253 Pine St., Jersey City.
Weiss, T., 97.....182 Centre St.
Weissenbach, John, 1.....West Hoboken, N. J.
Weissenborn, C., 9, 84.....412 E. 17. St.
Weissenborn, F., 9, 42, 84.. 1011 Bedford Ave., Brooklyn.
Weitkamp, Christ., 33.....Henderson St., Newark, N. J.
Weitzmann, B., 15..... 690 9. Ave.
Welbrok, John, 18..... 147 8. Ave.
Wellbrock, C., 68..... 7 Broadway.
Wellbrock, C., 68.....3. Ave. & 81. St.
Wellbrock, Diedrich, 47.....46 Greene St., Jersey City.
Wellbrock, Diedrich, 42..... 61 Vesey St.
Wellbrock, Fred., 6, 90..... Church & Reade Sts.
Wellbrock, George, 42, 84.....61 Vesey St.
Wellbrock, George, 7.....501 Washington St., Hoboken.
Wellbrock, Gevert, 47, 68.....88 3. St.
Wellbrock, H., 35..... 63 Vesey St.
Wellbrock, Henry, 3, 4, 47.....309 West St.
Wellbrock, Henry, 47.....45 Ann St.
Wellbrock, Henry, 6, 32.....61 Vesey St.
Wellbrock, J. Hermann, 42.....924 2. Ave.
Wellbrock, John, 3, 68.....7 Broadway.
Wellbrock, John, 42.....411 Tonnelle Ave., Jersey City.
Wellbrock, M., 43..... 345 Market St., Newark, N. J.
Wellbrock, Wm., 47.....509 E. 5. St.
Wellenbrock, Henry, 22.....72 Adams St., Brooklyn.
Wellenbrock, M., 24.....147 8. Ave.
Wellenkamp, Fred., 71.....90 Bloomfield St., Hoboken.

Digitized by Google

Wellmann, Henry, 91 ..... 712 1. St., Hoboken.
Wendel, Fr., 15 ..... 620 9. Ave.
Wendel, Louis, 6 ..... 181. St. & Amsterdam Ave.
Wendeler, Peter, 2 ..... 725 8. Ave.
Wendelken, Fred., 69 ..... 60. St. & 11. Ave.
Wendelken, George, 47, 84 ..... 223 10. Ave.
Wendelken, George, 47 ..... 432 S. 5. St., Brooklyn.
Wendelken, Henry, 13, 47, 84, 96 ..... 189 Bowery.
Wendelken, John, 47, 84 ..... 56 Madison St.
Wendelken, John, 84 ..... Boulevard & 130. St.
Wendelken, John, 47 ..... 328 4. Ave.
Wendelken, John H., 35 ..... 189 Bowery.
Wendling, Carl, 50 ..... 334 E. 9. St.
Wendt, F., 58 ..... 11 Clinton St., Hoboken.
Wendt, Henry, 32 ..... 672 Lexington Ave., Brooklyn.
Wendt, Hermann, 32 ..... 238 E. 62. St.
Wenke, Louis, 71 ..... 90 & 92 Duane St.
Wepbecker, Chas., 95 ..... 186 Varick St.
Wepel, John, 5 ..... 74 Cortlandt St.
Weppeler, George, 54 ..... 199 Newark St., Hoboken.
Werfelmann, 67 ..... Waverly Place.
Werker, August, 34 ..... 1366 Greene Ave., Brooklyn.
Wermann, Henry, 64, 83 ..... 318 Henderson St., Jersey City.
Werner, H., 45 ..... 424 Hudson St.
Werner, Hermann, 92 ..... 27 Delancey St.
Wernsing, Hermann, 82 ..... 68 King St.
Werse, John, 21 ..... 220 Bloomfield St., Hoboken.
Werse, L. 21 ..... 220 Bloomfield St., Hoboken.
Wersebe, George, 4 ..... 462 Bergen Ave., Jersey City.
Wersebe, H. W., 6 ..... 21 Reed St., Jersey City.
Wersebe, Henry W., 4 ..... 713 Montgomery St., Jersey City.
Weseloh, Henry, 16, 25 ..... 12 South St.
Wesemann, Henry, 26 ..... 557 8. Ave., So. Brooklyn.
Wesp, Henry, 27 ..... 95. St. & West End Ave.
Wesp, John, 27 ..... 80. St. & Boulevard.
Wesp, W., 28 ..... 26 Germania Ave., Jersey City.
Wessel, Henry, 32 ..... 1052 Halsey St., Brooklyn.
Wessel, Henry, 77 ..... 361 E. 76. St.
Wessel, Louis, 52 ..... West & Duane Sts.
Wessel, Martin, 52 ..... 23 Wooster St.
Wessel, Wm., 6, 8, 11, 13, 40, 82 ..... 235 E. 81. St.
Wessels, Ernst, 42 ..... 306 2. Ave.
Wessels, George, 50 ..... 61 West St.
Weste, John, 81, 90 ..... 66 1. Ave.
Westermann, August, 18, 38 ..... 1664 3. Ave.
Westermann, Eibe, 65 ..... 1664 3. Ave.
Westermann, G., 43 ..... 131 Hudson St.

Digitized by Google

Westermann, Hermann, 50.....413 Kosciusko St., Brooklyn.
Westermann, Theo., 65.....1062 2. Ave.
Westhausen, Julius, 97.....22 Stanton St.
Westing, Theodor, 15.....406 W. 44. St.
Westphal, Heinrich, 81.....238 E. 53. St.
Westphalen, Carl, 81.....2050 3. Ave.
Wetjen, George, 41.....684 Washington St
Wetjen, Henry, 88.....106 W. 63. St.
Wetterer, August. 1.....Union Hill, N. J.
Wetzel, Jacob, 51.....21 Clinton St.
Weybrecht, G. H., 62.....69 Ave. A.
Weyhausen, J., 76.....69 Hudson St.
Weyhorst, Hermann, 99.....435 Manhattan Ave.
Weyrauch, Peter, 50.....341 E. 6. St.
Wewer, Richard, 34.....940 Washington St.
Wheisser, Ch., 80.....138 Clinton St., Hoboken,
Whenke, Edward, 1.....Union Hill, N. J.
Whenke, William, 1.....Union Hill, N. J.
White, Gus., 93.....33 E. 2. St.
Whitmann, Th. C., 24.....37 Jay St.
Wibberson, John, 84.....38 6. Ave.
Wichelns, Hermann, 78.....182 Bedford Ave., Brooklyn.
Wichelns, William, 18, 78.....54 Flatbush Ave., Brooklyn.
Wichmann, August, 65.....41 Market St.
Wichmann, Charles, 65.....51 Harrison Ave., Brooklyn.
Wichmann, Ernst, 1.....West Hoboken, N. J.
Wichmann, J., 55.....7 Peck Slip.
Wichmann, John, 62.....122 Meserole Ave., Greenpoint.
Wichmann, John E., 1.....West Hoboken, N. J.
Wicht, C., 28.....218 South St., Jersey City.
Wicht, William, 33.....41 Park Ave., Hoboken.
Wickebrandt, W. T., 80.....441 E. 9. St.
Wicking, D., 35.....179 West Houston St.
Wider, F. E., 29.....65 Gouverneur St.
Widmann, John, 33.....59 Madison St., Hoboken.
Wieben, J., 40, 41.....58 Thomas St.
Wiebold, Hermann, 70.....7 Hubert St.
Wiebold, J. W., 15.....169 New York Ave., J. C. Heights.
Wiechmann, Charles, 37.....342 Madison St.
Wiechmann, H., 43.....499 Warren St, Brooklyn.
Wiechmann, John, 90.....133 Maiden Lane.
Wieda, Ernst, 38.....98 3. Ave.
Wieda, George, 38.....404 3. Ave.
Wiedemann, John, 51.....327 E. Houston St.
Wiedemann, Louis, 50.....523 1. Ave.
Wiegand, H., 43.....74 West Broadway.
Wiegand, Wm., 50.....325 Broome St.

Digitized by Google

Wiegard, Fred., 58.....166 Washington St., Hoboken.
Wiegers, Wm., 54.....187½ Washington St., Jersey City.
Wiegert, Henry, 70.....1561 2. Ave.
Wiegmann, August, 67.....624 E. 11. St.
Wieke, H., 9.....Greenpoint.
Wielage, August, 11.....437 E. 15. St.
Wielage, D., 82.....52 River St., Hoboken.
Wielage, George, 11.....32. St. & 4. Ave.
Wiemann, Ch., 90.....462 Willoughby Ave., Brooklyn.
Wiemann, Fred., 24.....104 2. Ave.
Wienberg, H., 9.....132 Elizabeth St.
Wienberg, Th., 24.....81 N. 6. St., Brooklyn.
Wierck, A. W., 53, 85.....335 E. 47. St.
Wierck, C. Hy., 53, 85.....130 1. Ave.
Wierck, H., 24.....130 1. Ave.
Wierck, John, P., 53, 85.....908 Bushwick Ave., Brooklyn.
Wierk, Henry, 36.....Canal & Washington Sts.
Wiese, Peter, 94.....68 West St.
Wiese, Peter, 33.....Hudson & 1. Sts., Hoboken.
Wiesemannn, William, 76.....56 King St.
Wiesing, H., 6, 26, 62, 70.....515 1. Ave.
Wiesner, A., 9.....298 W. Houston St.
Wieting, Bernhard, 5.....112 Ave. D.
Wigard, H., 45.....943 1. Ave.
Wigger, George, 59.....260 Monroe St.
Wilatus, Edward, 53.....32 Russell St., Greenpoint.
Wilbus, Albert, 17.....431 E. Houston St.
Wilckens, Charles, 65.....401 Greenwich St.
Wilckens, Hermann, 65.....939 3. Ave.
Wild, William, 75.....130 Grand St., Hoboken.
Wilde, William, 81.....961 2. Ave.
Wildung, George, 85, 89.....1417 2. Ave.
Wildung, J. H., 89, 90.....Sommerville, N. J., P. O. 279.
Wilhelm, Carl, 62.....536 W. 47. St.
Wilhelm, Charles, 25.....355 W. 26. St.
Wilhelmi, J. Christ., 19.....180 Evergreen Ave., Brooklyn.
Wilhelms, Chas. P., 52.....355 W. 56. St.
Wiljers, Christ., 53.....50 Gansevoort St.
Wilke, Edward, 73.....179 Grace St., Long Island City.
Wilke, Fred., 77.....1582 Pacific St., Brooklyn.
Wilke, Lamar, 77.....175 5. Ave., Brooklyn.
Wilke, W., 90.....371 Greenwich St.
Wilkening, Charles, 60....Summit & Newark Aves., J. City.
Wilkening, Charles, 60.....Duane & Greenwich Sts.
Wilkening, Christ, 60.....482 Park Ave., Brooklyn.
Wilkening, Hermann, 8.....Desbrosses & West Sts.
Wilkening, William, 8, 13.....43 Whitehall St.

Digitized by Google

Wilkens, Albert, 54.....154 Franklin St., Greenpoint.
Wilkens, August, 53.....Roebling & N. 7. St., Brooklyn.
Wilkens, B., 17.....97 Cedar St., Brooklyn.
Wilkens, Bernhard, 5.....218 E. 84. St.
Wilkens, C, 35, 40.....401 Greenwich St.
Wilkens, Chris., 36.....236 Greenwich St.
Wilkens, D., 15, 18, 99.....425 8. Ave.
Wilkens, D., 20.....152 Norman Ave., Greenpoint.
Wilkens, Fred., 32, 86.....Eltingville, S. I.
Wilkens, Fred., 88.....320 Greenwich St.
Wilkens, Henry, 88.....210 Franklin St., Greenpoint.
Wilkens, Henry, 53.....25 Marion St.
Wilkens, Hermann, 25, 36, 53.....211 Hester St.
Wilkens, Hermann, 53.....25 Marion St.
Wilkens, Hermann, 99.....120 5. Ave., Brooklyn.
Wilkens, John, 6, 18, 38.....152 Newark Ave., Jersey City.
Wilkens, John, 6, 18, 94, 99.....229 8. Ave.
Wilkens, John, 18, 99.....452 5. Ave., Brooklyn.
Wilkens, John, 98.....297 Willis Ave.
Wilkens, Jos., 99.....425 8. Ave.
Wilkens, Nicolaus, 22.....1638 2. Ave.
Wilkens, Otto, 4.....196 York St., Jersey City.
Wilkens, Peter, 32.....90 Cortlandt St.
Wilker, F., 65.....312 2. St.
Wilker, Fred., 71.....1582 Pacific St., Brooklyn.
Wilker, Henry, 3, 6, 8, 13, 91.....102 Maiden Lane.
Wilking, Georg, 83.....359 8 St., Jersey City.
Wilking, Henry, 92.....53 Oliver St.
Wilkins, H., 3, 13, 14.....272 West St.
Will, Hermann, 50.....482 Smith St., Brooklyn.
Wille, Chas., 35.....142 Forsyth St.
Wille, Detlef, 81.....320 E. 54. St.
Willenbrock, Christ, 37.....642 Water St.
Willenbrock, John, 37.....642 Water St.
Willenbrock, John, 38.....147 8. Ave.
Willenbrock, Martin, 38.....147 8. Ave.
Willer, Heinrich, 81.....309 Schenck Ave., Brooklyn.
Williams, George, 74.....Park Ave. & 3. St., Hoboken.
Willig, John F., 7.....904 Park Ave., Hoboken.
Wilt, Gus., 24.....511 W. 27. St.
Wiltz, A., 35, 81, 90, 94.....42½ Columbia St.
Windecker, John, 35.....1378 Washington Ave.
Windeler, Peter, 18, 31, 38.....725 8. Ave.
Windels, Ch., 35.....66 James St.
Windhorst, Fred., 17.....194 5. Ave., Brooklyn.
Windhorst, H., 21.....331 W. 38. St.
Windhorst, Henry, 62.....435 W. 35. St.

Digitized by Google

Windhorst, J., 9 .....132 Elizabeth St.
Windhorst, John, 52..... 140 N. 10. St., Brooklyn.
Windhorst, John, 67.....Broome & Elizabeth Sts.
Winkel, John, 66.....29 9. Ave.
Winkelmann, Ad., 87..... 1830 2. Ave.
Winkelmann, John, 87, 92, 93..... 1830 2. Ave.
Winninger, John, 92.....510 Hicks St., Brooklyn.
Winter, Fred., 63, 87..... 12 Lawrence St.
Winter, Henry, 63.....169 Ludlow St.
Winter, Henry, 53..... 241 Grand St., Brooklyn.
Winter, John, 63, 87.....12 Lawrence St.
Winters, Hermann, 50, 67..... 416 E. 78. St.
Winters, John, 84.....
Winthorst, Henry, 84..... ..... 2200 7. Ave.
Wintjen, B., 20.....39 Greenwich Ave.
Wintjen, Ch., 20.....613 Amsterdam Ave.
Wirler, Fred., 5..... 248 10. St., Brooklyn.
Wirth, Wm., 33.....144 1. St., Hoboken.
Wischhusen, Henry, 65.....419 Humboldt St., Brooklyn.
Wisko, Theodor, 74..... 154 Madison St., Hoboken.
Wisloh, Henry, 70.....Coles & 2. Sts., Jersey City.
Witt, Friedrich, 81.....157 Norfolk St.
Witt, George, 85..... 511 W. 27. St.
Witt, Heinrich, 81.....194 E. 4. St.
Witte, Chas. H., 58.....474 Grand St., Jersey City.
Witte, Chr., 2..... 344 W. 17. St.
Witte, Fred., 2.....147 E. 23. St.
Witte, G. H., 68..... 227 E. 21. St.
Witte, Henry, 57.....339 E. 24. St.
Witte, Henry, 35.....405 E. 81. St.
Witte, John, 22.....512 W. 48. St.
Witte, Juergen, 63.....764 Jersey Ave., Jersey City.
Witte, Louis, 58..... 588 Grand St., Jersey City.
Witte, Theo., 65..... 260 Water St.
Witten, D., 68 ..... 520 3. Ave., Brooklyn.
Witten, John, 47, 61, 68.....1061 2. Ave.
Witten, John, 42.....332 Bowery.
Wittenauer, H., 33.....505 Bloomfield St., Hoboken.
Wittern, Henry, 99.....159 Elizabeth St.
Wittern, J. H. J., 81.....159 Elizabeth St.
Wittholn, W., 24.....214 3. Ave.
Wittholtz, C., 79..... 24 Jackson St., Hoboken.
Wittholtz, H., 79.....24 Jackson St., Hoboken.
Wittholz, August, 65.....55. St. & Ave. A.
Witthus, Henry, 84..... 923 10. Ave.
Wittig, Edw., 23..... 21 Brunswick St., Jersey City.
Wittiger, Gustav, 92.....50 Nassau St.

Digitized by Google

Wittkoof, R., 23.....Walker, near Ocean Ave., Jersey City.
Wittmer, J., 28.....124 Hutton St., Jersey City.
Wittpenn, Henry P., 23.....201 Whiton St., Jersey City.
Wittpenn, John J., 23, 70..320 Communipaw Ave., J. City.
Wittpenn, Julius, 23, 70....Henderson & Montgomery Sts., Jersey City.
Wittpenn, Louis, 4.....214 West St.
Wittschen, B., 68.....3. Ave. & 81. St.
Wittschen, John, 25.....781 Washington St.
Wittschen, W. E., 98.....770 Courtlandt Ave.
Witz, Theodor, 15, 90.....443 W. 41. St.
Wobbe, D., 82.....530 W. 50. St.
Wobbecke, W., 16.....658 E. 151. St.
Wobbekind, August, 6, 44, 57.....24 Market St.
Wocke, Ernst, 23.....127 Beacon St., Jersey City.
Woebber, Peter, 24, 85.....72 Ave. A.
Woebse, D., 63.....36 Cooper St., Brooklyn.
Woedemann, G., 81.....813 Amsterdam Ave.
Woehlers, William, 59, 70.....430 Cherry St.
Woehlke, Ernst, 28.....127 Beacon Ave., Jersey City.
Woeltjen, G., 9, 61.....444 Washington St.
Woethe, Chas., 23.....36 Henderson St., Jersey City.
Woertz, E. G. W., 6.....291 W. 10. St.
Wogram, F., 90.....330 E. 51. St.
Wohlers, C. H., 53.....154 Eagle St., Greenpoint.
Wohlers, Fred., 90.....416 E. 6. St.
Wohlers, H., 55, 65.....307 Madison St.
Wohlers, Henry, 93.....520 Greenwich St.
Wohlers, Henry, 88.....320 Greenwich St.
Wohlfeil, J., 29.....195 Eldridge St.
Wohlfeil, W., 29.....128 Pearl St.
Wohltmann, Chas., 5.....347 W. 52. St.
Wohltmann, John, 4.....347 W. 52. St.
Wohltmann, John, 52.....26 Rutgers Place.
Wohltmann, J., 52.....128 10. Ave.
Wohmann, Chas., 84.....10. Ave. & 22. St.
Wohmann, Christ., 84.....6. Ave. & 16. St.
Wohtmann, Henry, 47.....325 Grand St.
Wohtmann, Martin, 47.....13 Broome St.
Wolf, August, 91.....19 Park Ave., Hoboken.
Wolf, Charles, 62.....469 20. St., Brooklyn.
Wolf, Charles, 33.....24 Grand St., Hoboken.
Wolf, Fred., 79.....Jersey City.
Wolf, Henry, 19.....146 Eldridge St.
Wolf, Henry, 79.....Jersey City.
Wolf, Hermann, 79.....Hudson County Park, N. J.
Wolf, J. G., 35.....179 Greenwich St.

Digitized by Google

Wolff, Charles, 56.....92 Grand St., Hoboken.
Wolff, Lorenz, 51.....19 Suffolk St.
Wolffsohn, Paul, 51.....345 E. 82. St.
Wolfram, F., 35.....17 Howard St.
Wolfstein, Dr. Louis, 7, 75..336 Washington St., Hoboken.
Wolken, Henry, 6.....Broome & Ridge Sts.
Wolkenhauer, Henry, 54.....2391 3. Ave.
Wollens, Adolf, 50, 67.....Glendale, L. I.
Wollens, H., 67.....145 Water St.
Wollens, Henry, 7.....71 Washington St.
Wollenweber, L. A., 72.....Rockaway Beach.
Wollers, Paul, 91.....49 Adams St., Hoboken.
Wolp, Henry, F., 98.....234 Willis Ave.
Wolters, Henry, 25.....89. St. & 2. Ave.
Wolters, Hermann, 50.....583 Court St., Brooklyn.
Wolters, J. Fr., 15, 66.....430 W. 28. St.
Wolters, John, 63.....306 E. 44. St.
Wolters, John, H., 63, 90.....282 6. Ave.
Woltes, Hermann, 41.....89 Berry St., Brooklyn.
Woltmann, Henry, 18.....57 Broadway, Brooklyn.
Woltmann, J., 28.....372 Palisade Ave., Jersey City.
Woltmann, Jost, 4.....385 Bleecker St.
Worthmann, B., 76.....222 E. 84. St.
Worthmann, Hermann, 32..913 Steinway Av., Steinway, L.I.
Wrage, B., 90.....24 St. & 3. Ave.
Wragge, Henry, 18, 38.....1418 3. Ave.
Wrede, Henry, 70.....Lewis Ave. & Chauncey St., B'klyn.
Wrede, Nic., 22.....405 Hudson St.
Wuebbenhorst, John N., 54.....301 E. 79. St.
Wuehrmann, Diedrich, 39.....26 Clinton Place.
Wuehrmann, D. O., 17, 25.....26 Clinton Place.
Wuehrmann, Ernst, 65.....Astoria, L. I.
Wuermann, John, 65.....121 Amsterdam Ave.
Wuehrmann, William, 65.....325 W. 11. St.
Wuelfers, Henry, 88.....56 E. 105. St.
Wuelper, Fred., 80.....76 River St., Hoboken.
Wuerz, Alb., 89.....60 W. 71. St.
Wulf, Fred., 90.....1 Rutgers Place.
Wulfers, Henry, 4.....72 University Place.
Wulfert, Hermann, 11, 27.....Secaucus, N. J.
Wulff, John, 99.....395 7. Ave.
Wulff, Martin, 47.....1498 2. Ave.
Wulff, Peter, 99.....1661 2. Ave.
Wulfhop, John F., 52.....337 W. 43. St.
Wulhoop, John, 54.....2256 3. Ave.
Wurtmann, Ch., 90.....Worth & Centre Sts.
Wutzdorf, Robert, 33.....207 1. St., Hoboken.

Digitized by Google

X.

Xeuodohius, Hermann, 74.....145 Monroe St., Hoboken.

Y.

Yordt, Heinrich, 81.....1854 Ave. B.
Young, H., 15.....715 9. Ave.
Yunge, G. M., 58.....156 Park Ave., Hoboken.
Yunge, H., 58.....751 3. Ave.
Yunge, P., 58.....1593 Ave. A.

Z.

Zachgo, H., 90.....139 3. Ave.
Zeller, Jos. F., 15.....236 E. 59. St.
Zerrener, Ad., 27.....193. St. & 11. Ave.
Zerrener, Nic., 27.....193. St. & 11. Ave.
Zerrenner, Ad., 15.....Bayonne, N. J.
Zettler, Bernh., 6.....219 Bowery.
Zettler, Chas., 35, 96.....219 Bowery.
Zeugner, Fred., 3.....58 Maple St.
Ziebell, Ferd., 57...194 Bergen Line Ave., Union Hill, N. J.
Ziegler, Dan., 51.....409 E. 75. St.
Ziegler, Edw., 51.....361 E. 76. St.
Zimmer, Hy., 13.....359 Bowery.
Zimmerling, W., 47.....229 Suydam St., Brooklyn.
Zimmermann, Fred., 30.....637 E. 155. St.
Zimmermann, Gus., 15.....67. St. & 3. Ave.
Zimmermann, Justus, 5.....11 W. 133. St.
Zimmermann, William.....713 E. 169. St.
Zimpel, Theo., 90.....102 1. St.
Zoller, B., 97.....392 Bowery.
Zu Drehle, Wm., 11.....46. St. & 3. Ave., Brooklyn.
Zweck, H., 29.....425 West St.

Digitized by Google

Nachtrag.

101. Plattdütsche Vereen von Richmond County, Staten Island. Delegaten: Franz Gruber, Egbert Hein, Hy. Mackenroth, Hy. Carsten, William Lucca.

Mitglieder:

Baedecker, C. . . . . Richmond Road, Stapleton.
Borrmann, C. . . . . Concord.
Bruns, C. . . . . 60 McKean St., Stapleton.
Carsten, H. . . . . 75 Richmond Road, Stapleton.
Carstens, H. . . . . Richmond Road, Stapleton.
Coors, H. . . . . Concord.
Dietzmann, B. . . . . 54 Gordon St., Stapleton.
Eeken, H. . . . . 71 Targee St., Stapleton.
Finkenstedt, H. . . . . Jersey St., New Brighton.
Gruber, F. . . . . Richmond Road, Stapleton.
Hallweg, F. . . . . Concord.
Hein, E. . . . . 23 Canal St., Stapleton.
Hoffmann, H. . . . . Concord.
Holjes, F. . . . . Stapleton.
Huthoff, H. . . . . Concord.
Janzen, F. . . . . Concord.
Janzen, F. . . . . 215 Richmond Road, Stapleton.
Jessen, C. . . . . Stapleton.
Jung, J. . . . . Stapleton.
Koester, W. . . . . Stapleton.
Kolz, H. . . . . 44 Canal St., Stapleton.
Kramer, H. . . . . Tompkinsville.
Krause, F. . . . . New Brighton.
Kuepper, C. W. . . . . New Brighton.
Kuhrt, P. . . . . 3 Elizabeth St., Stapleton.
Lucca, W. . . . . Cornell Place, Concord.
Mackenroth, H. . . . . 16 Broad St., Stapleton.
Martens, D. . . . . 19 Broad St., Stapleton.
Michaelis, G. . . . . Stapleton.
Oeynhausen, O. . . . . Castleton.
Ohem, F. . . . . Richmond Road, Stapleton.
Onksen, P. . . . . Stapleton.
Rheder, E. . . . . Richmond Road, Stapleton.
Ritterhoff, L. . . . . 342 Bay St., Stapleton.
Ruhms, J. . . . . 272 Bay St., Stapleton.
Rust, M. . . . . Concord.
Salig, F. . . . . 30 Gordon St., Stapleton.
Salig, H. . . . . 30 Gordon St., Stapleton.

Digitized by Google

Schlueter, H. . . . . 3 Pine St., Stapleton.
Schulze, W. . . . . 10 Brook St., New Brighton.
Spiegelberg, C. . . . . 34 Gordon St., Stapleton.
Stahl, H. . . . . Richmond Road, Stapleton.
Stahlboek, W. . . . . Targee St., Stapleton.
Ueberwasser, B. . . . . 65 Targee St., Stapleton.

Weitere Nachträge.

Blockhaus, John, 54. . . . . 373 4. Ave.
Burhorn, Aug., Ehren-Delegat. . . . 380 Garden St., Hoboken.
Fastmann, Hy., 5. . . . . 423 Western Boulevard.
Heyer, Hy., Ehren-Delegat. . . . . 42 Howard St., Brooklyn.
Langenhop, Herm., Ehren-Delegat. . . . . 540 E. 117. St.
Mangels, John F. W., Ehren-Delegat. Warren St., Jersey City.
Pasbach, Geo., Ehren-Delegat. . . . . 216 Garden St., Hoboken.
Tolk, D. H., Ehren-Delegat. . . . . 242 W. 11. St.

Digitized by Google

HENRY KRÖGER. HENRY PETERS. FRED. KRÖGER.

HENRY KRÖGER & CO.,

Importers and Dealers in

WINES & LIQUORS

349 & 351 Greenwich St.,

NEW YORK.

Sole Proprietors of the MONOPOLE WHISKIES.

SOLE AGENTS FOR THE FOLLOWING HOUSES:

Gebrüder Schmitz, - - - Mayence (Rhine Wines.)

Chr. Ad. Kupferberg & Co., Mayence "Kupferberg Gold" Dry Sec.

J. T. Wilkens, - - Rotterdam "Phare" (Holland Gin.)

Lucien Foucauld & Co. - - - Cognac (Brandies.)

N. B.—Our "KUPFERBERG GOLD" is equal to the best French Champagnes and is considerably lower in price.

Digitized by Google

LOEWEN-PARK,

107.–109. Str., Columbus (9.) & Manhattan Ave.,

NEW YORK.

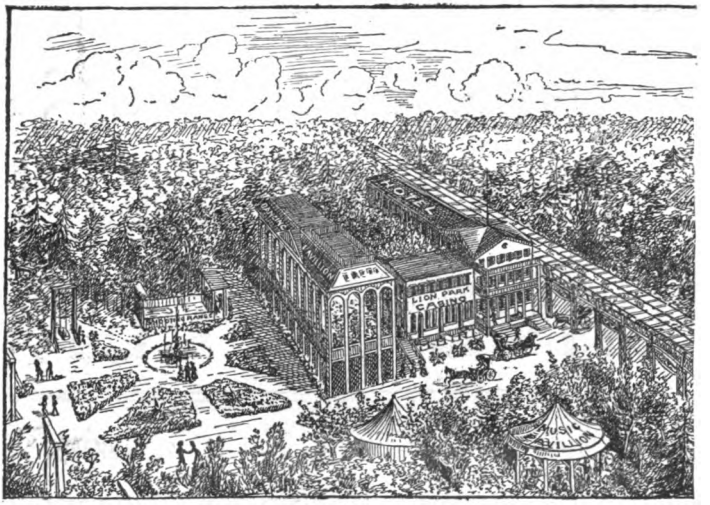

Der größte, schönste und am bequemsten zu erreichende Park in New York und bestens geeignet für Abhaltung von **Volksfesten, Pic-Nics, Scheibenschießen, Sommernachtsfesten, etc. etc.** Große Tanzplatformen, neue Kegelbahnen, große und sichere Schießstände; kurz alle nur denkbaren Bequemlichkeiten sind vorhanden.

Erster Klasse Restauration.

Liberale Bedingungen bei Abschließung von Contrakten. **Vereins- und Logen-Committees** sind freundlichst eingeladen vorzusprechen.

FRITZ MAUS,
JAC. BARBEY, } **Eigenthümer.**

Digitized by Google

THE

HENRY ELIAS'

BREWING CO.

LAGER · BEER

403 TO 413

EAST · 54TH · ST.

404 TO 414

EAST · 55TH · ST.

NEW YORK.

Digitized by Google

BISCHOFF'S BANKING HOUSE

Etablirt 1848. (Wechsel-Bank.) Etablirt 1848.

Notariat, Passage- u. Expreß-Bureau,

im Staats-Zeitungs-Gebäude,

(an der New Yorker Auffahrt zur Brooklyner Brücke)

Firma: HENRY BISCHOFF & CO.

Vollmachten und notarielle Acte jeder Art sachkundigst ausgefertigt.

Erb- und andere Ansprüche prompt einkassirt und wenn nach Sachlage gerechtfertigt, steht auch, event. auf Cable-Rapport, Vorschuß zu Diensten.

Streitobjecte auf Verlangen an den gewissenhaftesten unserer in den langen Jahren bewährten und gesetzkundigen Correspondenten zur raschen Abwickelung übertragen.

U. S. Reisepäße mit Postwendung, Taxe $1.

Rath und Auskunft noch immer gratis ertheilt von Herrn Notar Henry Bischoff und kompetenten Assistenten.

Geld-Auszahlung in jeder Summe mittelst

Cheque, Wechsel, Cable und Creditbrief auf jeden Hauptplatz oder frei in's Haus durch die deutsche, österr., russ. Reichspost, sowie die Postanstalten aller Länder Europa's constant, solide und prompt.

Deutsches, öst. rr., engl., franz., schweiz., ital., russ., dän., schwed. und holl. Gold-, Silber- und Papier Geld und Werthpapiere ge- und verkauft und stets in jedem Betrage vorräthig.

Uptown Passage-Office

Für die Post-Dampfer-Linien nach und von Europa.

Letter-Adresse: **BISCHOFF'S BANKING HOUSE,**
Staats-Zeitung Building, N. Y.

S. KARNOW,

MANUFACTURER OF

CIGARS

CIGARS

78 SIXTH AVENUE, 78

BETW. CLINTON AND WAVERLY PLACE,

NEW YORK.

Digitized by Google

F. W. MERTENS
AND SONS,

GRAND CENTRAL
SEGAR FACTORY,
COR. AVENUE A & 75TH STREET,
NEW YORK.

ROHE · & · BROTHER,

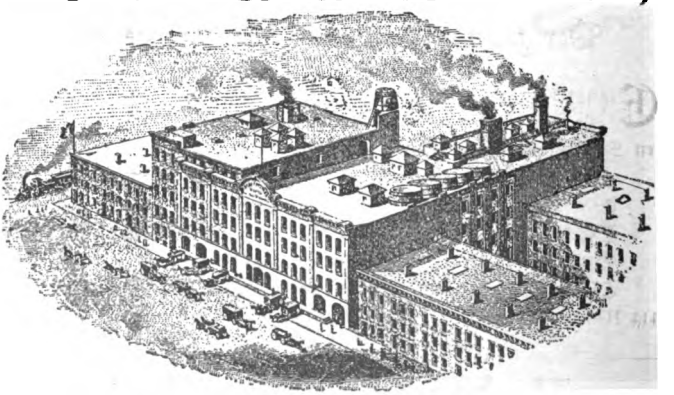

CHOICE · PROVISIONS,
WHOLESALE AND RETAIL.
Stores and Offices: 264, 266 & 268 W. 33d St., New York.

Digitized by Google

WM. WESSEL,

MANUFACTURER OF

FINE CIGARS

235 East 81st Street,

Bet. 2d & 3d Aves. **NEW YORK.**

LA FLOR DE HENRY CLAY.	SWEET ETHEL.	TOBACCO KING.
THE CONTINENT.	KEY WEST ESPECIAL.	DAINTY BOUQUET.
WESSEL'S PRIDE.	A BELLE.	EXPLORATOR.
LA ROSA CASTILLA.	LA GRANDURA.	NORMA.

Union Hill Schützen-Park

Der grösste Naturpark der Umgegend!

Eignet sich für jede Gesellschaft, Kirchen-, Schulen-, Schützen-, Logen-, Arbeiter- und Kegler-Pic-Nics, sowie Ausflüge an Sonn- und Wochentagen.

20 Schiessstände, 600 Fuss lang. 10 Kegelbahnen.
Ein grosser Teich für Bootfahren.
1 Carousel, 10 Schaukeln, 3 Tanz-Platformen.
Gute Getränke, Cigarren u. Restaurant am Platz.

Committees bitte vorzusprechen in Hoboken, Odd Fellows' Hall, 414 Washington Str., zw. 4. u. 5. Str., oder im Park.

HUGO KROEBEL,

— Eigenthümer vom —

Schützen-Park und Odd Fellows' Hall.

Arrangements unter sehr liberalen Bedingungen.

☞ Sämmtliche Ferries führen zum Park: Barclay, Christopher, Jay, 14. und 42. Str. Cars blos 5 Cts.; halten 2 Blocks vom Park.

Digitized by Google

CLAUSEN'S

CHAMPAGNE

LAGER BEER

IN BOTTLES.

FOR SALE EVERYWHERE.

BOTTLED EXFRESSLY FOR

Hotels, Clubs, Restaurants, Grocers and Families

—: BY THE :—

PHŒNIX BOTTLING CO.,

Nos. 886-890 SECOND AVENUE, NEW YORK.

✳ J. N. KREMER, ✳

THE NINTH WARD

FLORIST

372 BLEECKER ST.

Bet. Charles & Perry Sts. NEW YORK.

CUT FLOWERS, BASKETS AND BOUQUETS.

ARTIST IN FUNERAL DESIGNS. ∴ ∴ ∴ ∴ CHURCH DECORATIONS.

WEDDINGS AND PARTIES SUPPLIED AT SHORT NOTICE.

Digitized by Google

Beethoven Männerchor-Halle,

210-214 Fünfte Str.

∴ Bücher offen für Engagements von ∴

Bällen, Kränzchen,

Hochzeiten und

Versammlungen.

☞ Liberale Bedingungen. ☜

Restaurant offen zu jeder Tageszeit.

Das Committee.

PH. HATTEMER,

IMPORTER OF

Rhine Wines, Clarets, &c.

262 WEST 33D STREET,

NEW YORK.

BEST CALIFORNIA CHAMPAGNE.

Made from 2 to 3 years old SONOMA VALLEY WINE. America's BEST Product.

A. WERNER & CO. EXTRA DRY.

Our cellars, extending from Warren to Chambers St., are the finest wine cellars in this city. They enable us to carry sufficient stock to properly age the wine before drawing it off into bottles. The best proof of its superiority lies in the fact that we are patronized by the most prominent hospitals of New York, Brooklyn, and all parts of this country.

I have submitted A. Werner & Co's Extra Dry to a chemical analysis, and find it FREE *from any impurities whatever. I therefore cordially recommend it as a* PURE *and* HEALTHY *American Wine.*

A. OGDEN DOREMUS, M.D., LL.D.,
Professor of Chemistry and Physics, College City of New York.

A. WERNER & CO., 52 WARREN STREET, NEW YORK

Digitized by Google

ADOLF BANKAUF,

Odd Fellows' Assembly Rooms,

98 FORSYTH STREET,

Near Grand Street, NEW YORK.

3 Elegant Lodge Rooms, 1 Ball Room, 2 Club Rooms, Bar & Billiard Room.

GERMANIA ASSEMBLY ROOMS,

291 & 293 BOWERY, N. Y.

Das größte und schönste Ball- und Concert-Local der Stadt. Central gelegen. Sämmtliche Locale sind bedeutend vergrößert und gründlich renovirt. Zehn neue Kegelbahnen und andere Einrichtungen, um die größten Gesellschaften zu accommodiren.

Bücher offen für Engagements unter liberalen Bedingungen. Große Meeting-Rooms stehen Vereinen und Gesellschaften zur Verfügung.

Whitestone • House, • Park • and • Pavilion,

WHITESTONE LANDING, L. I.

John Stimmel, Eigenthümer. **Ernst Regelmann**, Geschäftsführer.

SCHUETZEN-HALLE,

der Deutsch-Amer. Schützen-Gesellschaft,

12 ST. MARKS PLACE.

Bücher offen für Engagements unter liberalen Bedingungen. Erster Klasse Schießstände und Kegelbahnen am Platze. Logen- und Versammlungs-Zimmer, bequem und elegant eingerichtet. Ebenso ein großer Saal zur Abhaltung von Bällen, Kränzchen, Hochzeiten, Banketten und sonstigen Festlichkeiten. Die Heimath der N. Y. Schützen. Zu zahlreichem Besuche ladet freundlichst ein

Chas. M. Dreske, Verwalter,

D. A. Schützen-Halle, No. 12 St. Marks Place (Ost 8. Str.)

VICTOR ECKSTEIN'S

Metropolitan Assembly Rooms

AND HOTEL,

No. 62 East Fourth Street,

NEW YORK.

Digitized by Google

FRED'K GOBBER,

Successor to JOHN N. MEYER,

Manufacturer of Mineral Waters,

CIDER BY BARREL OR KEG,

Manufactory: No. 359 West 16th Street,

Near Ninth Avenue, NEW YORK.

EAST SIDE

Decorating Establishment,

L. W. KUHN, Proprietor,

NO. 170 EAST 4TH STREET,

Formerly 150 East 4th Street.

Flags, Banners, Rosettes, Badges, Regalias, etc. for Clubs and Societies.

COSMOPOLITAN PARK,

Jacob Guterding, Eigenthümer,

169. Str. und 10. Avenue,

NEW YORK.

CHARLES LEHING,

Wholesale and Retail Dealer in

CIDER & VINEGAR,

— MANUFACTURER OF —

Ginger Ale, Sarsaparilla, Soda and all kinds of Mineral Waters,

OFFICE AND WORKS:

424 & 426 East 62nd Street, NEW YORK.

Digitized by Google

WASHINGTON PARK

AND

EMPIRE CITY COLOSSEUM

J. F. SCHULTHEIS, PROPRIETOR.

Avenue A, bet. 68th and 70th Streets,

NEW YORK.

I. STOLLWERK,

20 St. Marks Place,

Grosse Costüm - Niederlage für Tableaux und Festzüge.

Lieferant des Plattdütschen Volksfest-Vereen von New York un Umgegend.

F. SCHWIEBERT,

Truck, Wagon & Cart Manufacturer

124 EAST FOURTH STREET,

Between First and Second Avenues, ***NEW YORK.***

☞ Repairing and painting promptly attended to. ☜

G. HERZOG,

MANUFACTURER OF HAVANA CIGARS

And Dealer in Imported and Key West Cigars,

WHOLESALE AND RETAIL,

The Sixth Avenue Cigars a Specialty,

40 SIXTH AVENUE,

Near Fourth Street, ***NEW YORK.***

Digitized by Google

J. H. MEIERDIERCK,

Rock Cellar Park Brewery,

BERGENWOOD ROAD,

North Bergen, - - - New Jersey.

—P. O. GUTTENBERG.—

DEALER IN CLAUSEN & PRICE'S ALES.

New York Office: 416 & 418 West 36th Street.

F. F. FEUERBACH,

THE · CLINTON,

118 CLINTON PLACE, NEW YORK.

DEALER IN

Ales, Wines, Liquors and Cigars.

BOWLING ALLEYS CONNECTED.

Liquors Bottled Expressly for Family and Medical Use.

FRED. STICHWEH,

—DEALER IN CHOICE—

BEEF, VEAL, MUTTON, LAMB, PORK, &c.

POULTRY IN SEASON.

233 West 4th Street, Corner West 10th Street,

NEW YORK.

TEUTONIA · ASSEMBLY · ROOMS,

L. DANIEL SCHNEIDER, Eigenthümer,

Große Säle für

Bälle, Concerte, Hochzeitsfeſtlichkeiten u. ſ. w.

152 = 160 Dritte Avenue,

Zw. 15. u. 16. Str. (Eingang in 16. Str.) **NEW YORK.**

Digitized by Google

C. BOEGE & SON,

— Manufacturers of —

FINE CABINET WORK,

SPECIAL ATTENTION PAID TO

Office and Bar Fixtures,

228 W. HOUSTON AND 64 DOWNING STS.,

NEAR VARICK STREET, NEW YORK.

DESIGNS FURNISHED.

Wainscots, Walls and Ceilings Finely Finished in Hard Wood. Hard-Wood Doors, Mantels and Trimmings, Mirror Frames.

JOHN F. ROTTMANN & SONS,

ATLANTIC BREWERY

11th Ave. and 46th St. Office: 549 West 46th St.

NEW YORK.

Digitized by Google

GEORGE H. WEHRENBERG,

Fine Wines, Liquors & Cigars,

No. 406 WEST STREET,

Corner of Charles St. NEW YORK.

H. A. BRUNKE,

Wholesale Wine and Liquor Dealer,

243 W. 41ST ST., NEW YORK.

∴ ∴ Sole Proprietor of the H. A. B. EAGLE RYE WHISKIES. ∴ ∴

BUILDERS' EXCHANGE.

RESTAURANT, HARALD C. LANGE

PARK ROW, Cor. Chambers and Duane St., NEW YORK.

WINES, LIQUORS and IMPORTED BEERS.

WEST * SHORE * HOTEL,

42d Street and Eleventh Avenue,

TEL. CALL: 276-38TH ST. NEW YORK

WM. VON TWISTERN, PROP.

SAMPLE · ROOM,

No. 164 South Street,

HERM. HEITMANN, Prop. NEW YORK.

JOSEPH THUM,

GERMANIA BOWLING ALLEYS

291-293 BOWERY, NEW YORK.

Digitized by Google

JOHN H. WOLTERS,

— Manufacturer of and Dealer in —

ALL KINDS OF CIGARS Wholesale & Retail.

No. 282 SIXTH AVENUE,

Near 18th Street, *NEW YORK.*

B. MEYBORG,

Imported and Domestic Wines, Liquors & Cigars

58 SIXTH AVE., Cor. Washington Pl., N. Y.

Secretary's Office of the Plattdütsche Volksfest-Vereen.

J. H. LUEHRING'S

Assembly Rooms and Restaurant,

253 CENTRE STREET, Sekretär.

NEAR BROOME ST. NEW YORK.

Empfehle meine neurenovirte Halle zur Abhaltung von Bällen, Hochzeiten u. s. w. Ebenso stehen einige Meeting-Rooms zur Verfügung.

Sulzer's Harlem River Park, Casino and Garden,

HARLEM MUSIC HALL.

Books open for Engagements for Balls, Banquets, Pic-Nics, etc.

OFFICE: 127TH STREET & SECOND AVENUE.

TELEPHONE: 144 HARLEM.

JOS. DICKESCHEID'S

Schützen- & Vereins-Halle

No. 162 Ost Vierte Strasse,

Zw. Avenue A und 1. Avenue, New York.

Vorzüglichste Weine, bestes Bier und hiesige wie importirte Cigarren.

Grosses Versammlungs-Lokal Committees höflichst eingeladen.

H. A. HARTMANN,

Brod- u. Kuchen-Bäckerei,

183 West 10th Street.

Digitized by Google

ELDORADO

ON THE PALISADES,

Opposite West 42nd Street Ferry.

SIX MINUTES FROM NEW YORK.

∴ ∴ *COOL—DELIGHTFUL—INVIGORATING* ∴ ∴

THE MOST BEAUTIFUL RESORT IN THE WORLD.

CONTINUED PHENOMENAL SUCCESS OF AUGUSTO FRANCIOSI'S MAGNIFICENT SPECTACLE:

"Egypt through Centuries"

IN WHICH **1,300** PEOPLE TAKE PART.

∴ GREATEST DAILY PROGRAMME IN ∴
∴ ∴ ∴ ∴ AMERICA! ∴ ∴ ∴ ∴

The Eldorado Band of 60 in Concert at 4.
Circus at 5. Concert at 6.
"Egypt through Centuries" at 8.15.
Fireworks and Concert at 10.15.

ADMISSION to CONCERTS & CIRCUS, 25c.
to SPECTACLE, 25c. EXTRA.

EVERY Sunday a grand **OPERATIC CONCERT,** Afternoon and Evening, under the direction of NAHAN FRANKO, assisted by the greatest of all Cornetists, THEODORE HOCH, and the Eldorado Band of 60.

Take West 42d, 13th, 14th, Barclay and Christopher St. Ferries: 42d and 13th direct to gigantic elevators.

Ticket Office at SEVEN SUTHERLAND SISTERS', 28 East 14th Street, and leading hotels.

Digitized by Google

PURE. DELICIOUS. DRY.

"GRAND SEC"

CHAMPAGNE

JULES MUMM & CO., REIMS.

L. SOMBORN & CO.,

SOLE AGENTS,

67 BROAD ST., ... NEW YORK.

A. KREMER BREWING CO.

EXTRA BEER

Rock Spring Brewery

GUTTENBERG, N. J.

TELEPHONE CALL: . . . . . 42 HOBOKEN.

Digitized by Google

COLUMBIA · WINE · VAULTS,

HENRY RUDOLPH, Manager.

IMPORTER OF

Rhine and Moselle Wines

Weinstube.

159 East Washington Street, Chicago, Ill.

CHARLES DECKELMANN,

Ridgewood Park and Colosseum,

MYRTLE AVENUE, QUEENS COUNTY.

P. O. Address: Evergreen, L. I.

Hamburg und Altonaer Haus,

E. BERGMANN, Proprietor.

Sample Room, Wine & Lagerbier Saloon,

No 6 NEWARK ST., near the Ferry, Hoboken, N. J.

OPEN DAY AND NIGHT.

FRED. FINCKEN,

With WILLIAM H. DUCKWORTH.

COMMISSION MERCHANTS

319 WASHINGTON ST.,

Corner Jay Street, NEW YORK.

Digitized by Google

FREDERICK COOK,

— Manufacturer of —

MINERAL WATERS

78 BARROW STREET,

Near Hudson, New York.

"THE NATIONAL"

Meeting Rooms and Bowling Alleys,

DANIEL D. FRERCKS,

Choice Wines, Liquors and Cigars,

52 STANTON STREET,

Bet. Forsyth & Eldridge Sts., NEW YORK.

D. BUCK,

IMPORTED WINES, LIQUORS & SEGARS

BILLIARD AND POOL ROOM,

955 COLUMBUS AVENUE,

S. E. Corner 107th Street, NEW YORK.

LION BREWERY PILSNER A SPECIALTY.

J. F. MEYER,

Manufacturer of Mineral Waters,

SELTERS, CARBONIC, VICHY.

528 & 530 Washington St., New York.

COLUMBUS HALL,

392 Bowery, New York.

BOFFO & SCHOMBER, Proprietors.

Fine Imported and Domestic Wines, Liquors, Lagerbeer and Cigars,

POOL AND MEETING ROOMS.

Räumlichkeiten zur Abhaltung von Bällen, Kränzchen und Hochzeiten.

M. TESCHMACHER,

Imported and Domestic Wines and Liquors,

258 GREENWICH STREET.

Corner Murray St., NEW YORK.

Digitized by Google

TERRACE · GARDEN

145–155 East 58th Street, New York.

MICHAEL HEUMANN, Prop.

Two Separate Ball Rooms.
Four Masonic Lodge Rooms.
Five Large Meeting Rooms.

OPEN AIR GARDEN

The Handsomest and Most Commodious Establishment in the City.

ESPECIALLY ADAPTED FOR

Balls, Receptions, Concerts, Performances, Religious Meetings, Weddings, Banquets, etc.

Special attention given to large dinners—the hall seating thousand guests comfortably—and estimates furnished with menus

BOOKS FOR ENGAGEMENTS NOW OPEN.

CARONI · BITTERS

Präparirt nach dem Original-Recept von

Dr. Teodoro Meinhard & Sohn,

CIUDAD BOLIVAR, Venezuela, S. A.

VON GLAHN BROTHERS,

Alleinige Agenten für die Vereinigten Staaten und Canada,

No. 96 WATER ST., NEW YORK.

Digitized by Google

ESTABLISHED 1850. INCORPORATED 1887.

THE

Jacob * Ahles * Brewing * Co.

LAGER BEER

145 to 153 East 54th Street, New York.

AUG. F. CLAUSSEN,

Imported and Domestic

Wines, Liquors & Cigars,

2184 EIGHTH AVENUE,

Corner 118th Street, *NEW YORK.*

A. & H. MYERS,

Wholesale Dealers and Distillers of

PURE WHISKIES,

311 & 313 North Third Street,

PHILADELPHIA.

Sole Proprietors of the Celebrated Schuylkill Whiskies.

A. W. LEMCKE. JOHN DOSCHER

LEMCKE & DOSCHER,

Importers of and Dealers in

Fine Wines, Brandies, Whiskies, &c.

204 FULTON STREET.

Proprietors of Rosebud Whiskies and Tiger Brand Gin.

Digitized by Google

HENRY WELLBROCK & CO.,

WHOLESALE DEALERS IN

Rye and Bourbon Whiskies

IMPORTERS OF

WINES, BRANDIES, GINS, ETC.,

232 & 234 Greenwich Street,

NEW YORK.

ALBERT KALLENBERG. HERMAN KALLENBERG.

A. KALLENBERG & BRO.,

Manufacturers * of * Segar * Boxes,

157 & 159 GOERCK STREET,

Between Houston & Third Sts., NEW YORK.

FANCY LABELS A SPECIALTY.

B. C. VETTE,

Dealer in Country Produce,

86 Murray and 258 Greenwich Sts.,

NEW YORK.

C. POPPENSIEK & CO.,

Fireworks, * Flags, * Lanterns, * Etc.,

Campaign Clubs and Pic-Nics supplied at short notice,

12 MURRAY STREET & 15 PARK PLACE, N. Y.

Residence: 389 Germania Ave., Jersey City Heights.

Digitized by Google

THE

JACOB HOFFMANN

BREWING CO'S

Celebrated Lager Beer.

BREWERY:

204-218 East 55th Street,

NEW YORK.

CHARLES SIEBURG,

Successor to GEORGE SIEBURG,

— Manufacturer of —

Fine Cabinet Work

BAR & OFFICE

FIXTURES.

Ice Boxes, Wainscoting, Panel Ceilings, &c., finely finished in Hard Wood.

211 & 213 Wooster St.

Near Bleecker St., N. Y.

Digitized by Google

KRUSE CASH REGISTER CO.

Office: 124 East 14th Street, New York.

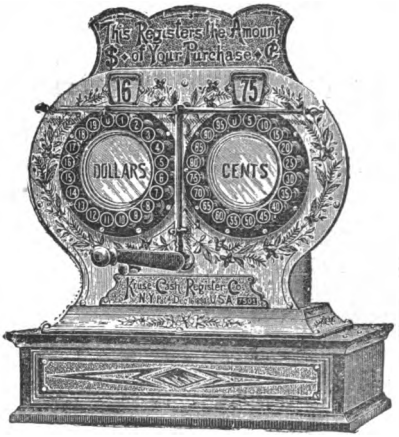

Adapted for Wine Rooms, Restaurants, Soda Water Stands, &c., &c.

PRICE, $90.00.

These Machines are used in Groceries, Butchers, Bakers, Boots and Shoes, Confectionery, Drugs, Hardware, and General Stores, or in any establishment where sales are made from 1 cent up to $10.

PRICE, $90.00.

CLAUSEN & PRICE

BREWING CO.

ALE AND PORTER

59TH STREET AND 11TH AVENUE,

NEW YORK.

Digitized by Google

I. GOLDMANN'S

Deutsch-Amerikanische

Dampf-Buchdruckerei,

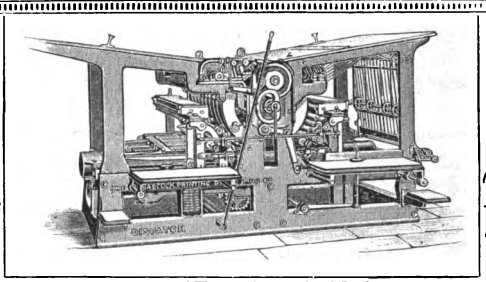

7–11 New Chambers Str.,

Ecke William Str. - - Nahe Park Row,

NEW YORK.

TELEPHON: 426 CORTLANDT.

Die grösste und best-eingerichtete deutsch-amerikanische Buchdruckerei New Yorks.

Druckarbeiten jeder Art, in allen modernen Sprachen, werden geschmackvoll, prompt und billig hergestellt.

Druckerei der "N. Y. Plattdütsche Post."

Digitized by Google

Das beste Familien- und Unterhaltungsblatt ist die

Dieselbe sollte in keiner norddeutschen Familie fehlen; sie bringt jede Woche schnelle, zuverlässige Berichte aus den Städten Hamburg, Bremen und Lübeck, sowie aus Schleswig-Holstein, Hannover, Braunschweig, Oldenburg, Mecklenburg, Pommern und Westfalen, nebst vollständiger Todtenliste.

Ferner die neuesten Erzeugnisse der plattdeutschen Literatur, Romane und Erzählungen, Original-Correspondenzen aus Norddeutschland von bewährten Mitarbeitern, sowie Berichte von sämmtlichen plattdeutschen Vereinen und Gilden in ganz Nordamerika.

$2.00 per Jahr.

Bestellungen sind zu richten an

„N. Y. Plattdütsche Post,"

7-11 New Chambers Str., New York.

Zum ersten Male erscheint im Verlage der „N. Y. Plattdütsche Post," Ende September, der

Plattdütsche Volkskalender

für 1893.

Außer dem üblichen Kalendarium mit einer Tabelle chronologischer Gedenktage, bei deren Zusammenstellung besonders auf die Geschichte Norddeutschlands und der Plattdeutschen in Amerika Rücksicht genommen wurde, enthält der Kalender eine Anzahl außerordentlich spannender **plattdeutschen Geschichten** ernsten und heitern Inhalts; **Gedichte** in plattdeutscher Mundart; **Biographische Notizen** prominenter hiesiger Plattdeutschen; Interessantes aus plattdeutschen **Vereinskreisen**; **Räthsel, Humoresken** ꝛc. ꝛc. Prachtvolle **Illustrationen** bilden eine bemerkenswerthe Zierde des Kalenders.

Preis 25 Cents. Ueberall zu haben.

Digitized by Google

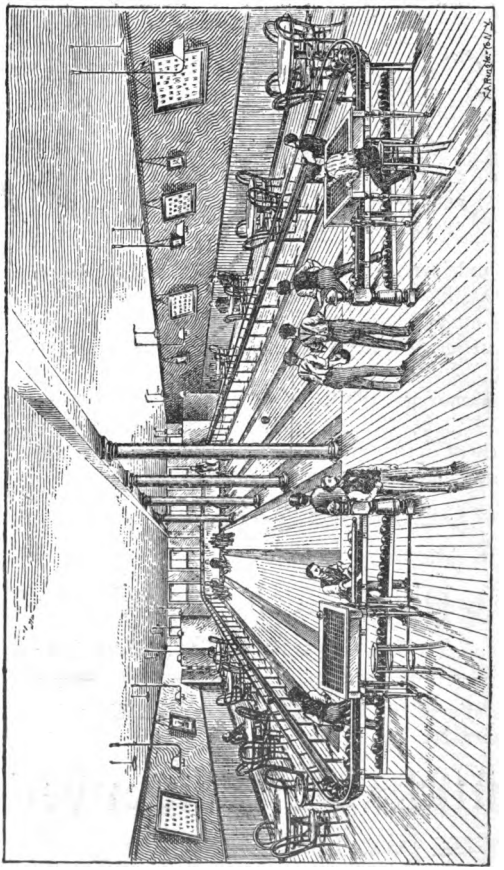

Sekretär, JUSTUS BRUNS, President.

BUILDER OF BOWLING ALLEYS,

Office: 89 Hudson St., Hoboken, N. J. Residence: 93 Hudson Ave., Union Hill.

AUGUST LEDERHAUS'

Orchestra & Military Band,

434 EAST 78TH STREET,

Between First Ave. and Ave. A, NEW YORK.

Capellmeister des Plattdütschen Volksfest-Vereen von New York un Umgegend.

Digitized by Google

LOUIS WENDEL, MANAGER.

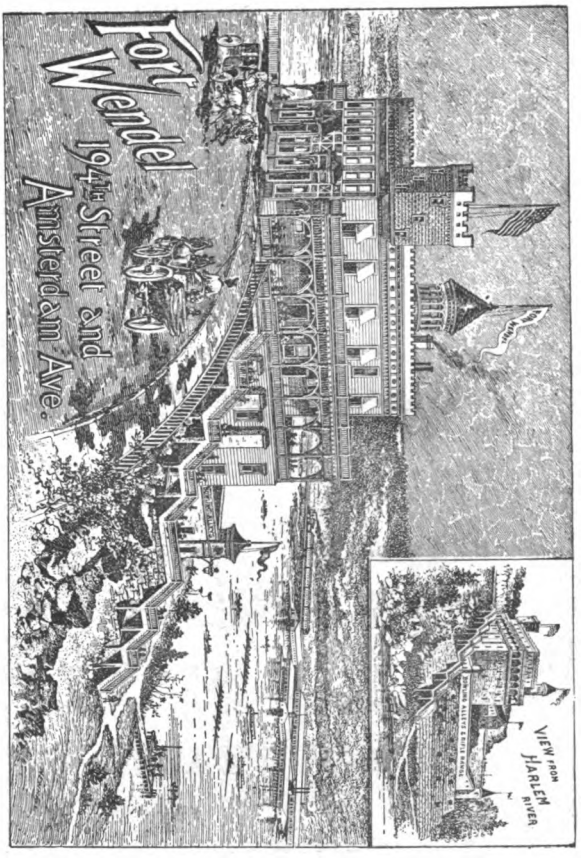

FORT · WENDEL,

194. Str. und Amsterdam Ave.

Das feinste, größte und geräumigste Hotel mit Park für Ausflüge, „Stag Parties", „Chowders", Kirchenfestlichkeiten u. s. w. auf Manhattan Island, gelegen am Endpunkt der Kabelbahn und am Ufer des Hudson mit prächtigen Landeplätzen.

Alle Bequemlichkeiten für Ruder-Clubs, u. s. w.

Kann erreicht werden durch alle Hochbahnlinien bis zur 125. Straße, worauf man die Kabel-Car bis zu deren Endstation nimmt.

Digitized by Google

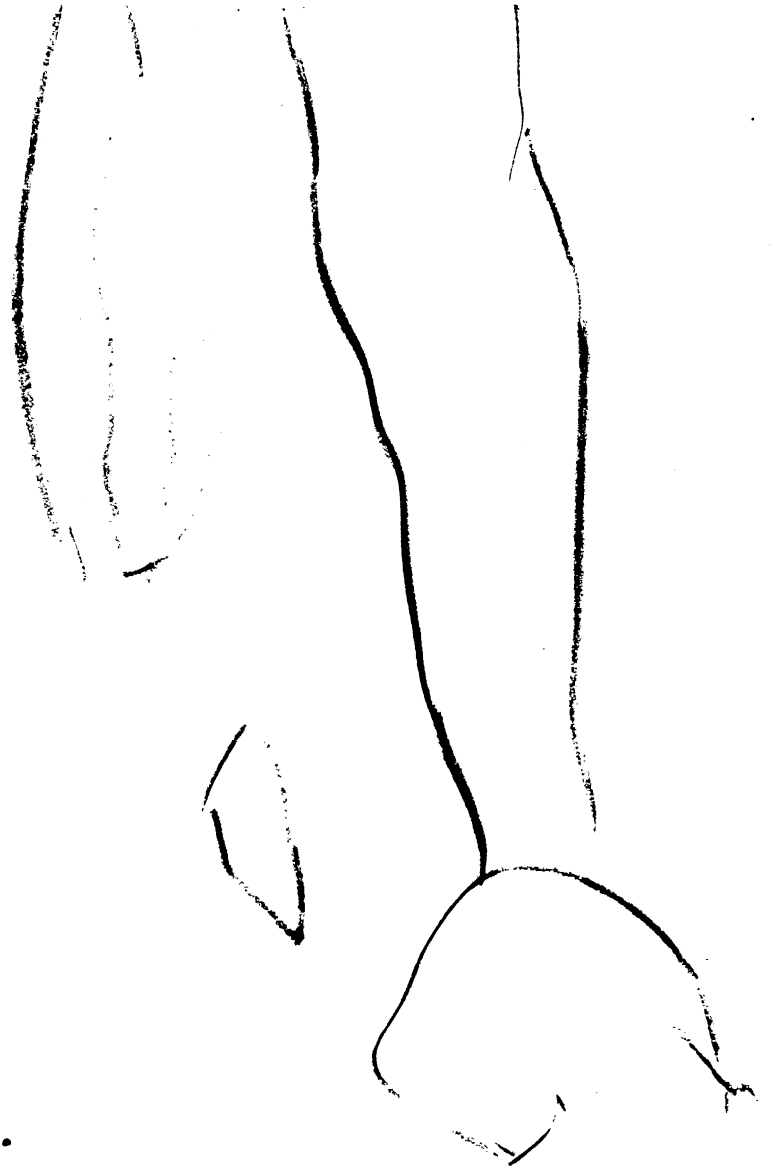

Digitized by Google

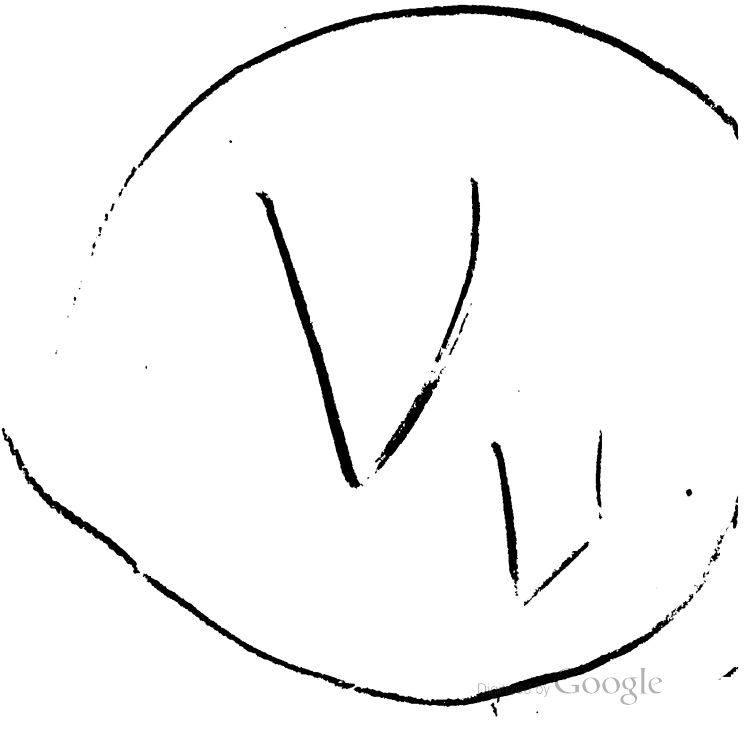
Digitized by Google

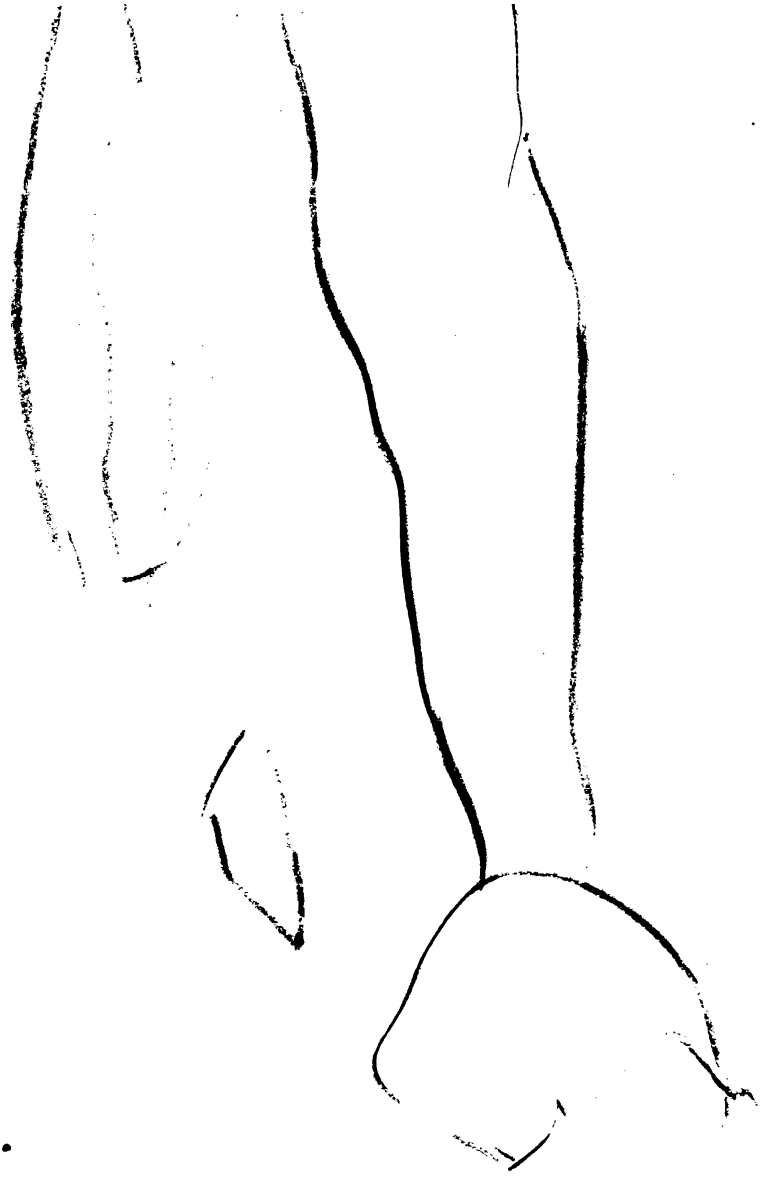

Digitized by Google

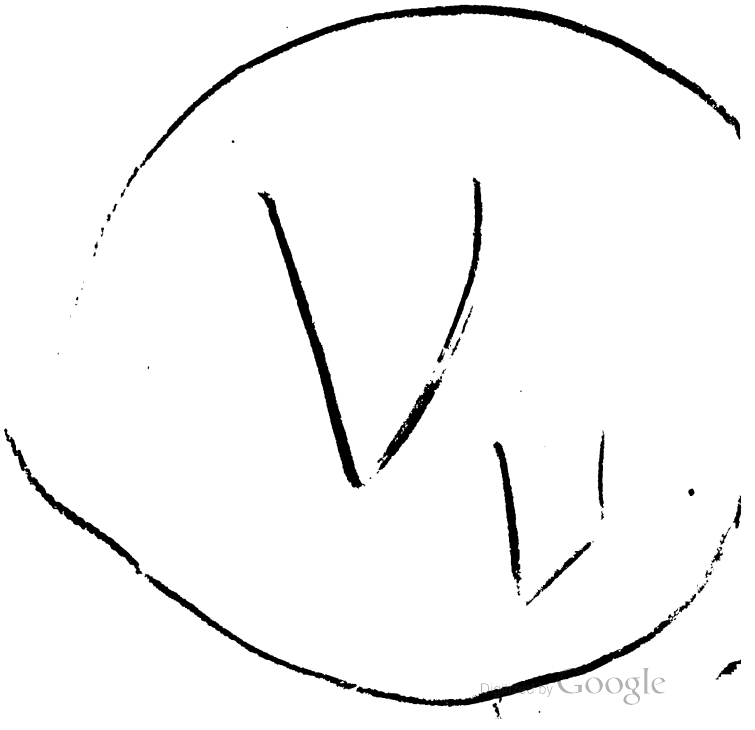
Digitized by Google

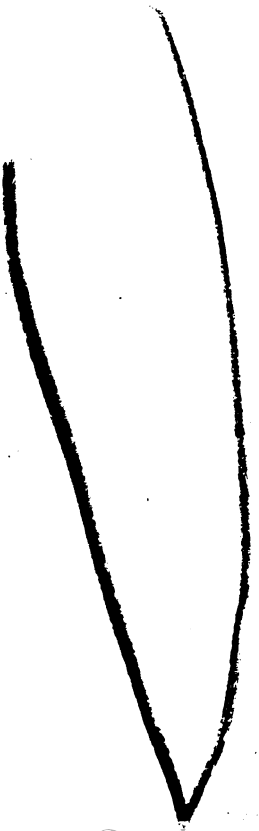

Digitized by Google

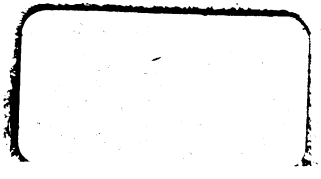

Digitized by Google

Digitized by Google

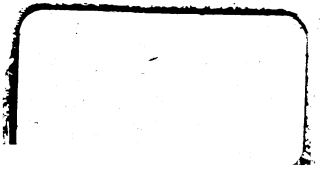

Digitized by Google